

KEMENTERIAN KESEHATAN REPUBLIK INDONESIA
DIREKTORAT JENDERAL TENAGA KESEHATAN

Jalan Hang Jebat III Blok F3 Kebayoran Baru Jakarta Selatan 12120
Telepon : (021) 724 5517 - 7279 7308 Faksimile : (021) 7279 7508
Laman www.bppsdmk.depkes.go.id



KEPUTUSAN DIREKTUR JENDERAL TENAGA KESEHATAN

NOMOR HK.02.02/I/ **1452** /2022

TENTANG

PELAKSANA PROGRAM INTERNSIP DOKTER INDONESIA PROVINSI
TAHUN 2022

DENGAN RAHMAT TUHAN YANG MAHA ESA

DIREKTUR JENDERAL TENAGA KESEHATAN,

- Menimbang :
- a. bahwa untuk memantapkan mutu profesi dokter yang baru lulus program studi pendidikan kedokteran berbasis kompetensi, perlu diselenggarakan program internsip dokter Indonesia di fasilitas pelayanan kesehatan;
 - b. bahwa dalam rangka pelaksanaan Pasal 30 dan Pasal 31 Peraturan Menteri Kesehatan Nomor 7 Tahun 2022 tentang Penyelenggaraan Program Internsip Dokter Dan Dokter Gigi Indonesia, maka perlu ditetapkan mengenai tata kerja dan membentuk Komite Internsip Kedokteran Indonesia (KIKI) provinsi;
 - c. bahwa berdasarkan pertimbangan sebagaimana dimaksud pada huruf a dan huruf b, perlu menetapkan Keputusan Direktur Jenderal Tenaga Kesehatan tentang Pelaksana Program Internsip Dokter Indonesia Provinsi Tahun 2022;
- Mengingat :
- 1. Undang-Undang Nomor 29 Tahun 2004 tentang Praktik Kedokteran (Lembaran Negara Republik Indonesia Tahun 2004 Nomor 116, Tambahan Lembaran Negara Republik Indonesia Nomor 4431);
 - 2. Undang-Undang Nomor 36 Tahun 2009 tentang Kesehatan (Lembaran Negara Republik Indonesia Tahun 2009 Nomor 144, Tambahan Lembaran Negara Republik Indonesia Nomor 5063);

3. Undang-Undang Nomor 20 Tahun 2013 tentang Pendidikan Kedokteran (Lembaran Negara Republik Indonesia Tahun 2013 Nomor 132, Tambahan Lembaran Negara Republik Indonesia Nomor 5434);
4. Undang-Undang Nomor 23 Tahun 2014 tentang Pemerintahan Daerah (Lembaran Negara Republik Indonesia Tahun 2014 Nomor 244, Tambahan Lembaran Negara Republik Indonesia Nomor 5587) sebagaimana telah beberapa kali diubah, terakhir dengan Undang-Undang Nomor 9 Tahun 2015 tentang Perubahan Kedua atas Undang-Undang Nomor 23 Tahun 2014 tentang Pemerintahan Daerah (Lembaran Negara Republik Indonesia Tahun 2015 Nomor 58, Tambahan Lembaran Negara Republik Indonesia Nomor 5679);
5. Undang-Undang Nomor 36 Tahun 2014 tentang Tenaga Kesehatan (Lembaran Negara Republik Indonesia Tahun 2014 Nomor 298, Tambahan Lembaran Negara Republik Indonesia Nomor 5607);
6. Peraturan Pemerintah Nomor 52 Tahun 2017 tentang Peraturan Pelaksanaan Undang-Undang Nomor 20 Tahun 2013 tentang Pendidikan Kedokteran (Lembaran Negara Republik Indonesia Tahun 2017 Nomor 303, Tambahan Lembaran Negara Republik Indonesia Nomor 6171);
7. Peraturan Menteri Kesehatan Nomor 5 Tahun 2022 tentang Organisasi dan Tata kerja Kementerian Kesehatan (Berita Negara Republik Indonesia Tahun 2022 Nomor 156);
8. Peraturan Menteri Kesehatan Nomor 7 Tahun 2022 tentang Penyelenggaraan Program Internsip Dokter dan Dokter Gigi Indonesia (Berita Negara Republik Indonesia Tahun 2022 Nomor 314);
9. Peraturan Konsil Kedokteran Indonesia Nomor 1/KKI/PER/1/2010 Tentang Registrasi Dokter Program

Internsip sebagaimana telah diubah dengan Peraturan Konsil Kedokteran Indonesia Nomor 19 Tahun 2014 tentang Perubahan Atas Peraturan Konsil Kedokteran Indonesia Nomor 1/KKI/PER/1/2010 tentang Registrasi Dokter Program Internsip;

MEMUTUSKAN:

- Menetapkan : KEPUTUSAN DIREKTUR JENDERAL TENAGA KESEHATAN TENTANG PELAKSANA PROGRAM INTERNSIP DOKTER INDONESIA PROVINSI TAHUN 2022.
- KESATU : Menetapkan Pelaksana Program Internsip Dokter Indonesia Provinsi Tahun 2022 yang selanjutnya disebut Pelaksana PIDI Provinsi dengan struktur organisasi, uraian tugas dan fungsi, serta susunan keanggotaan sebagaimana tercantum dalam Lampiran yang merupakan bagian tidak terpisahkan dari Keputusan ini.
- KEDUA : Pelaksana PIDI Provinsi sebagaimana dimaksud pada Diktum KESATU terdiri dari Komite Internsip Kedokteran Indonesia (KIKI) Provinsi dan Sekretariat Komite Internsip Kedokteran Indonesia (KIKI) Provinsi.
- KETIGA : KIKI Provinsi sebagaimana dimaksud pada Diktum KEDUA merupakan perwakilan dari unsur:
- a. Dinas Kesehatan;
 - b. Asosiasi Institusi Pendidikan Kedokteran Indonesia;
 - c. Asosiasi Fakultas Kedokteran Gigi Indonesia;
 - d. Asosiasi Perumahsakitank Daerah;
 - e. Organisasi Profesi Kedokteran Indonesia; dan
 - f. Organisasi Profesi Kedokteran Gigi Indonesia;
- KEEMPAT : Dalam melaksanakan tugas dan fungsi sebagaimana dimaksud pada Diktum KESATU, sekretariat KIKI Provinsi dapat melibatkan unsur Instansi/Lembaga terkait.

- KELIMA : Sekretariat KIKI Provinsi sebagaimana dimaksud pada Diktum KEDUA berasal dari Dinas Kesehatan.
- KEENAM : Dalam melaksanakan tugasnya KIKI Provinsi bertanggung jawab kepada Direktur Jenderal Tenaga Kesehatan melalui Sekretariat KIKI.
- KETUJUH : Pendanaan dalam pelaksanaan kegiatan dalam Keputusan ini dibebankan pada Daftar Isian Pelaksanaan Anggaran (DIPA) Kantor Pusat Direktorat Jenderal Tenaga Kesehatan Tahun Anggaran 2022.
- KEDELAPAN : Pada saat Keputusan Kuasa Pengguna Anggaran ini mulai berlaku, Keputusan Direktur Jenderal Nomor HK.02.02/I/1038/2022 tentang Pelaksana Program Internsip Dokter Indonesia Provinsi Tahun 2022 dan Keputusan Direktur Jenderal Nomor HK.02.02/I/1373/2022 tentang Perubahan Atas Keputusan Direktur Jenderal Tenaga Kesehatan Nomor HK.02.02/I/1038/2022 tentang Pelaksana Program Internsip Dokter Indonesia Provinsi Tahun 2022, dicabut dan dinyatakan tidak berlaku.
- KESEMBILAN : Keputusan ini mulai berlaku sejak tanggal ditetapkan.

Ditetapkan di Jakarta
pada tanggal 25 Juli 2022

DIREKTUR JENDERAL TENAGA KESEHATAN,

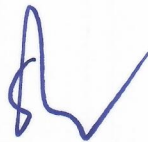

ARIANTI ANAYA

LAMPIRAN I
KEPUTUSAN DIREKTUR JENDERAL TENAGA
KESEHATAN
NOMOR HK.02.02/I/ 1452 /2022
TENTANG PELAKSANA PROGRAM INTERNSIP
DOKTER INDONESIA PROVINSI TAHUN 2022

A. Struktur Organisasi Pelaksana Program Internsip Dokter Indonesia Provinsi Tahun 2022

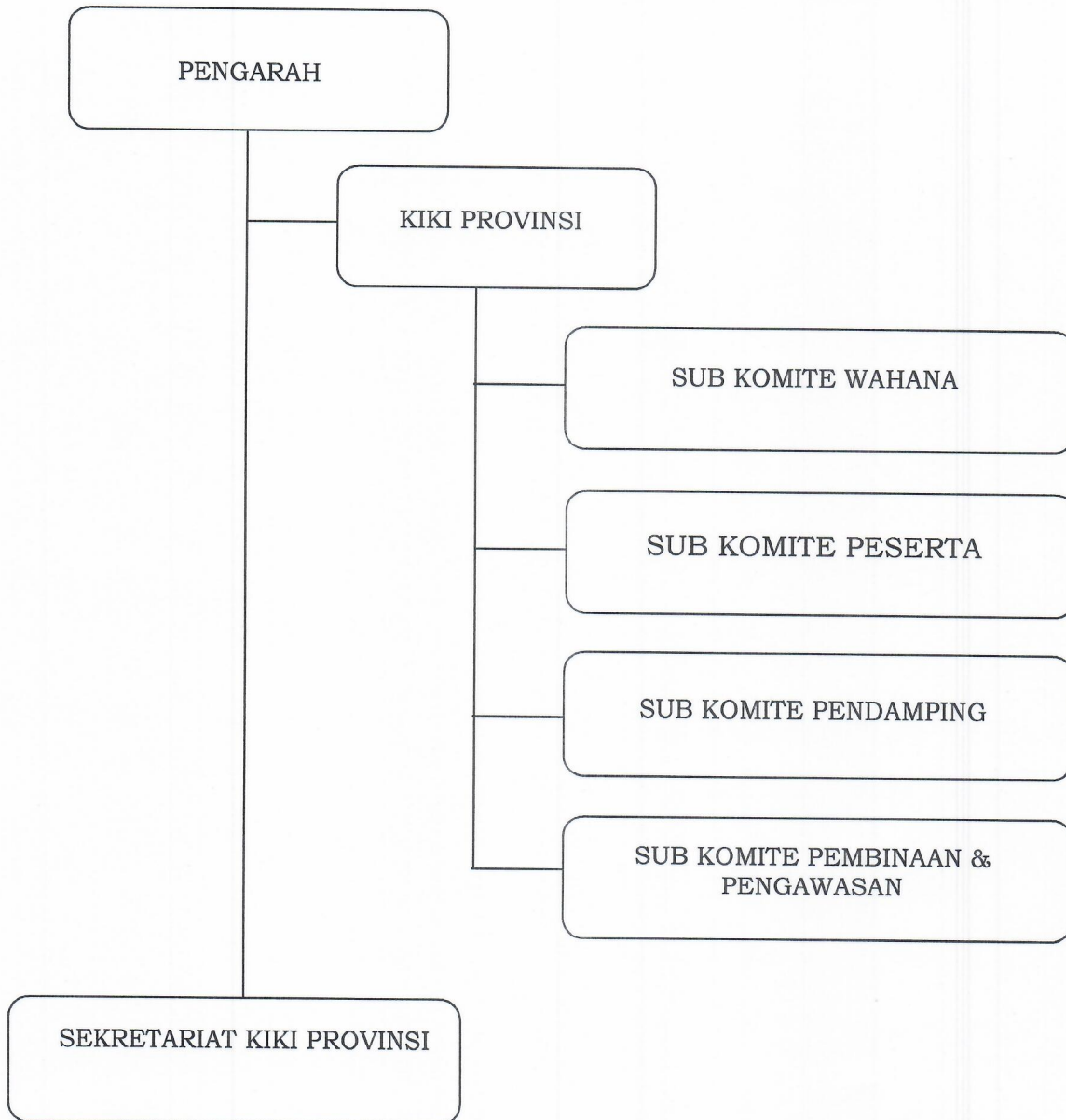

B. Tugas Pokok Dan Fungsi Pelaksana Program Internsip Kedokteran Indonesia Provinsi Tahun 2022

1. Komite Internsip Kedokteran Indonesia (KIKI) Provinsi

- Pengarah : Mengarahkan penyusunan kebijakan operasional teknis, administrasi Komite Internsip Kedokteran Indonesia (KIKI) dan Kesekretariatan Pelaksanaan Program Internsip Dokter dan Dokter Gigi Indonesia di tingkat provinsi.
- Ketua : 1. Mengkoordinir Pelaksanaan Kebijakan teknis Program Internsip Dokter dan Dokter Gigi Indonesia di tingkat provinsi;
2. Melakukan koordinasi, komunikasi dan, sosialisasi Program Internsip Dokter dan Dokter Gigi Indonesia dengan para pemangku kepentingan di tingkat provinsi;
3. Melakukan penyelesaian permasalahan yang terkait dengan penyelenggaraan Program Internsip Dokter dan Dokter Gigi Indonesia di tingkat provinsi;
4. Menyiapkan bahan usulan petunjuk pelaksanaan Program Internsip Dokter dan Dokter Gigi Indonesia di tingkat provinsi;
5. Menyiapkan bahan usulan rencana pelaksanaan Internsip; dan
6. Meyiapkan bahan usulan sistem pencatatan dan pelaporan penyelenggaraan Internsip di tingkat provinsi;
- Sub Komite Wahana : 1. Menyusun perencanaan wahana PIDI dan PIDGI di tingkat provinsi;
2. Mempersiapkan kecukupan kapasitas wahana PIDI dan PIDGI sesuai dengan persyaratan mutu ditingkat provinsi;
3. Melakukan penilaian, pembinaan dan pengawasan wahana ditingkat provinsi; dan
4. Mempersiapkan, memantau dan mengevaluasi sistem pencatatan dan pelaporan penyelenggaraan PIDI dan PIDGI di tingkat provinsi.
- Sub Komite Peserta : 1. Menyusun perencanaan kepesertaan PIDI dan PIDGI di tingkat provinsi;
2. Melaksanakan administrasi peserta PIDI dan PIDGI, antara lain: pendataan calon, usulan penetapan daftar peserta PIDI dan PIDGI serta penempatan peserta di wahana, usulan pemberian rekomendasi STSI ditingkat provinsi; dan
3. Melakukan monitoring dan evaluasi pelaksanaan mutu pemahiran dan pemandirian peserta PIDI dan PIDGI di tingkat provinsi;
- Sub Komite Pendamping : 1. Menyusun perencanaan dan seleksi pendamping ditingkat provinsi;
2. Melaksanakan kegiatan Pendamping di tingkat provinsi, antara lain: Pendataan pendamping, usulan pemberian rekomendasi penggantian pendamping, usulan pelatihan pendamping,

- fasilitasi koordinasi pendamping dan menyelesaikan permasalahan yang berkaitan dengan pendamping; dan
3. Melaksanakan monitoring, evaluasi sistem pencatatan penyelenggaraan PIDI dan PIDGI serta pembinaan pendamping di tingkat provinsi;
- Sub Komite Pembinaan dan Pengawasan : 1. Melakukan koordinasi pembinaan dan pengawasan yang dilaksanakan oleh Sub Komite di tingkat provinsi;
2. Melaksanakan pembinaan dan pengawasan dalam rangka peningkatan mutu PIDI dan PIDGI di tingkat provinsi; dan
3. Melaksanakan Monitoring dan evaluasi peningkatan mutu PIDI dan PIDGI di tingkat provinsi;
2. Sekretariat Komite Internsip Kedokteran Indonesia (KIKI) Provinsi
- Ketua : 1. Mengkoordinir Penyusunan Kebijakan operasional pelaksanaan administrasi kesekretariatan PIDI dan PIDGI di tingkat provinsi;
2. Melakukan koordinasi, komunikasi dengan KIKI Provinsi dan pemangku kepentingan;
3. Memfasilitasi pelaksanaan kegiatan PIDI dan PIDGI di tingkat Provinsi; dan
4. Melakukan penyelesaian permasalahan yang terkait dengan pelaksanaan PIDI dan PIDGI di tingkat provinsi;
- Wakil ketua 1. Membantu Ketua dalam tugas Penyusunan Kebijakan operasional pelaksanaan administrasi kesekretariatan PIDI dan PIDGI di tingkat provinsi;
2. Membuat laporan penyelenggaraan Program Internsip Kedokteran Indonesia di tingkat provinsi; dan
3. Memfasilitasi pelaksanaan tugas KIKI di tingkat provinsi;
- Anggota
- Pengelola SIMPIDI : 1. Melakukan absensi online Peserta baru dan selesai setiap angkatan;
2. Melaksanakan validasi dan verifikasi akun pendamping;
3. Monitor secara berkala laporan kegiatan peserta dan pendamping; dan
4. Menyiapkan dukungan data laporan monitoring dan evaluasi pelaksanaan PIDI dan PIDGI.
- Pengelola Administrasi : 1. Mengusulkan nominatif honor pendamping ke Sekretariat KIKI Pusat;
2. Mengusulkan nominatif honor KIKI dan Sekretariat KIKI provinsi ke Sekretariat KIKI Pusat;
3. Menginventarisir dan mengusulkan honor pendamping dan Honor PIDI dan PIDGI kepada sekretariat KIKI provinsi yang belum terbayarkan;
4. Menyusun dan menyiapkan kegiatan PIDI dan PIDGI di tingkat

- provinsi; dan
- Pengelola Monitoring & Evaluasi : 5. Menyiapkan surat menyurat kegiatan berkaitan dengan pelaksanaan PIDI dan PIDGI di tingkat provinsi;
1. Membantu dan menyiapkan bahan monitoring dan evaluasi ke Sub Komite pembinaan dan pengawasan KIKI Provinsi;
2. Mengusulkan surat kepada KIKI Pusat dan KIKI Provinsi mengenai pelaksanaan monitoring dan evaluasi; dan
3. Mengusulkan rencana pertemuan Monitoring dan evaluasi pelaksanaan PIDI dan PIDGI di tingkat provinsi.
- Pengelola Wahana & Pendamping 1. Mengusulkan wahana dan pendamping PIDI dan PIDGI setiap angkatan;
2. Mengusulkan calon nama wahana (rumah sakit dan puskesmas) yang akan dijadikan wahana PIDI dan PIDGI;
3. Mengusulkan nama calon pendamping untuk mengikuti pelatihan pendamping;
4. Pemetaan Puskesmas yang akan menjadi wahana pidi di luar puskesmas utama; dan
5. Menginventarisir rumah sakit dan Dinkes Kota/Kab yang sudah dan belum MOU dengan Kementerian Kesehatan;
- Pengelola Kepesertaan PIDI : 1. Melakukan pencatatan dan mengusulkan nama peserta yang mengundurkan diri ke KIKI Pusat berdasarkan rekomendasi KIKI Provinsi;
2. Mengusulkan nama peserta yang mengajukan pindah wahana ke KIKI Pusat berdasarkan rekomendasi KIKI Provinsi;
3. Membuat surat rekomendasi Penerbitan Surat Tanda Selesai (STSI) bagi peserta yang telah selesai PIDI dan PIDGI; dan
4. Melaporkan setiap permasalahan yang terkait dengan peserta PIDI dan PIDGI (Perizinan lama tidak hadir, Hukum, Kecelakaan, kematian, dan lain-lain).

DIREKTUR JENDERAL TENAGA KESEHATAN,



ARIANTI ANAYA

LAMPIRAN II
 KEPUTUSAN DIREKTUR JENDERAL TENAGA KESEHATAN
 NOMOR HK.02.02/I/ 1452 /2022
 TENTANG PELAKSANA PROGRAM INTERNSIP DOKTER
 INDONESIA PROVINSI TAHUN 2022

SUSUNAN KEANGGOTAAN
 PELAKSANA PROGRAM INTERNSIP DOKTER INDONESIA
 PROVINSI ACEH TAHUN 2022

NO	JABATAN	NAMA
	Pengarah	Kepala Dinas Kesehatan Provinsi
A	Keanggotaan KIKI	
1	Ketua	dr.Hanif (Dinas Kesehatan Prov.Aceh)
2	Komite Wahana	dr. Fachrul Jamal,Sp.An.KIC (ARSADA)
3	Komite Peserta	1. Dr. Dr. Safrizal Rahman, M.Kes, Sp.OT (IDI Wil Prov Aceh) 2. drg. Eka Darma Putra, MARS (PDGI Wil Prov Aceh)
4	Komite Pendamping	dr. Hilda Chandra, MKM (Dinas Kesehatan Aceh)
5	Komite Pembinaan & Pengawasan	1. Prof.Dr.dr.Maimun Syukri,Sp.PD,KGH (AIPKI) 2. Dr. drg. Cut Soraya, M.Pd, Sp.KG (AFDOGI)
B	Keanggotaan Sekretariat KIKI	
1	Ketua	Muzakir, SKM, M.Kes
2	Wakil Ketua	Erlinadawati,SKM,MPHM
3	Anggota :	
a.	Pengelola SIMPIDI	Muhammad Mirza
b.	Pengelola Administrasi	1. Fitri Damayanti,SKM 2. Kasriana Ilhami, SKM
c.	Pengelola Monitoring & Evaluasi	1. Ferdiyus,SKM,M.Kes 2. dr. Erliana, M.Kes
d.	Pengelola Wahana & Pendamping	dr. Rais Husni Mubarak
e.	Pengelola kepesertaan PIDI & PIDGI	1. Ns.Devia Masyani,S.Kep 2. Marlisa,S.Kep

DIREKTUR JENDERAL TENAGA KESEHATAN,

ARIANTI ANAYA

LAMPIRAN III
 KEPUTUSAN DIREKTUR JENDERAL TENAGA KESEHATAN
 NOMOR HK.02.02/I/ /2022
 TENTANG PELAKSANA PROGRAM INTERNSIP DOKTER
 INDONESIA PROVINSI TAHUN 2022

SUSUNAN KEANGGOTAAN
 PELAKSANA PROGRAM INTERNSIP DOKTER INDONESIA
 PROVINSI SUMATERA UTARA TAHUN 2022

NO	JABATAN	NAMA
A	Pengarah Keanggotaan KIKI	Kepala Dinas Kesehatan Provinsi
1	Ketua	drg. Ismail Lubis, M.M (Dinas Kesehatan Prov. Sumut)
2	Komite Wahana	dr. M. Natsir Pohan, Sp.B (ARSADA)
3	Komite Peserta	1. Dr.dr.Imam Budi Putra,Sp.KK (AIPKI) 2. Dr.drg.Essie Octiara,Sp.KGA (AFDOGI)
4	Komite Pendamping	dr.Yulia Maryani,M.Kes (Dinas Kesehatan Prov. Sumut)
5	Komite Pembinaan & Pengawasan	1. dr. Ramlan,Sp.THT-KL (IDI Wil. Prov Sumut) 2. drg. Muhammad Sahbana (PDGI Wil. Prov Sumut)
B	Keanggotaan Sekretariat KIKI	
1	Ketua	Sri Suriani Purnamawati,S.Si,Apt,M.Kes
2	Wakil Ketua	Yetti Syahriany S,SKM,M.Kes
3	Anggota :	
a.	Pengelola SIMPIDI	Rani Gartika Holivia Silalahi, SKM,M.Kes
b.	Pengelola Administrasi	1. Siti Annisyah Ulfah,S.Psi 2. Hotmaida Simare-mare
c.	Pengelola Monitoring & Evaluasi	drg. Bismi Amrina Barus
d.	Pengelola Wahana & Pendamping	dr. Juliani, M.Kes
e.	Pengelola kepesertaan PIDI & PIDGI	Mastuana Sari,SST

DIREKTUR JENDERAL TENAGA KESEHATAN,

ARIANTI ANAYA

LAMPIRAN IV
 KEPUTUSAN DIREKTUR JENDERAL TENAGA KESEHATAN
 NOMOR HK.02.02/I/ /2022
 TENTANG PELAKSANA PROGRAM INTERNSIP DOKTER
 INDONESIA PROVINSI TAHUN 2022

SUSUNAN KEANGGOTAAN
 PELAKSANA PROGRAM INTERNSIP DOKTER INDONESIA
 PROVINSI RIAU TAHUN 2022

NO	JABATAN	NAMA
	Pengarah	Kepala Dinas Kesehatan Provinsi
A	Keanggotaan KIKI	
	1 Ketua	dr.Ruswaldi Munir,Sp.KO (IDI Wil Riau)
	2 Komite Wahana	drg. Sri Dharmayanti (Dinas Kesehatan Prov.Riau)
	3 Komite Peserta	1. dr. Suyanto,MPH,PhD (AIPKI) 2. drg.H.Burhanuddin Agung, MM (AFDOGI)
	4 Komite Pendamping	dr.Indra Yopi,Sp.P(K) (Dinas Kesehatan Prov.Riau)
	5 Komite Pembinaan & Pengawasan	1. dr. Nuzelly Husnedi,MARS (ARSADA) 2. drg.Chairul Sahri (PDGI Wil. Prov Riau)
B	Keanggotaan Sekretariat KIKI	
	1 Ketua	Ade Asmara,SKM
	2 Wakil Ketua	Asrul,S.Sos
	3 Anggota :	
	a. Pengelola SIMPIDI	Evi Susanti, SKM
	b. Pengelola Administrasi	Yuli Marni R, SKM
	c. Pengelola Monitoring & Evaluasi	1. Ns.Sri Evidlla Roza,S.Kep 2. Intan Niah,SKM
	d. Pengelola Wahana & Pendamping	1. Ayura Frimayona,S.Kep 2. Debby Forningsih,S.Farm
	e. Pengelola kepesertaan PIDI & PIDGI	Juliati,SKM Yuli Marni R, SKM

DIREKTUR JENDERAL TENAGA KESEHATAN,

ARIANTI ANAYA

LAMPIRAN V
 KEPUTUSAN DIREKTUR JENDERAL TENAGA KESEHATAN
 NOMOR HK.02.02/I/ /2022
 TENTANG PELAKSANA PROGRAM INTERNSIP DOKTER
 INDONESIA PROVINSI TAHUN 2022

SUSUNAN KEANGGOTAAN
 PELAKSANA PROGRAM INTERNSIP DOKTER INDONESIA
 PROVINSI KEPULAUN RIAU TAHUN 2022

NO	JABATAN	NAMA
	Pengarah	Kepala Dinas Kesehatan Provinsi
A	Keanggotaan KIKI	
	1 Ketua	dr.Anthoni Simatupang,MKM (Dinas Kesehatan Prov Kepri)
	2 Komite Wahana	dr.Sulastri,Msi (Dinas Kesehatan Prov.Kepri)
	3 Komite Peserta	Dr.dr.Ibrahim,SH,M.Sc,M.Kn, M.Pd.Ked,Sp.KKLP,FISQua (AIPKI)
	4 Komite Pendamping	Dr.dr.H.A.Yusmanedi,MMRS,Sp.EM (ARSADA)
	5 Komite Pembinaan & Pengawasan	1. dr. Rusdani,MKMK (IDI Wil Kepri) 2. drg. Juanna Soehardy, MARS,FISQua (PDGI Wil Kepri)
B	Keanggotaan Sekretariat KIKI	
	1 Ketua	Hj.Mardianti,SE,M.A.P
	2 Wakil Ketua	Elfrida Tambun,SKM,MPH
	3 Anggota :	
	a. Pengelola SIMPIDI	Veny Setiowati, SE
	b. Pengelola Administrasi	Ade Leksri Novitasari
	c. Pengelola Monitoring & Evaluasi	Evy Suhandary,AMK
	d. Pengelola Wahana & Pendamping	Sepyenita,S.Kep
	e. Pengelola kepesertaan PIDI & PIDGI	Dyah Salamiah,SKM,MKM

DIREKTUR JENDERAL TENAGA KESEHATAN,

ARIANTI ANAYA

LAMPIRAN VI
 KEPUTUSAN DIREKTUR JENDERAL TENAGA KESEHATAN
 NOMOR HK.02.02/1/ /2022
 TENTANG PELAKSANA PROGRAM INTERNSIP DOKTER
 INDONESIA PROVINSI TAHUN 2022

SUSUNAN KEANGGOTAAN
 PELAKSANA PROGRAM INTERNSIP DOKTER INDONESIA
 PROVINSI SUMATERA BARAT TAHUN 2022

NO	JABATAN	NAMA
A	Pengarah Keanggotaan KIKI	Kepala Dinas Kesehatan Provinsi
1	Ketua	dr. Lila Yanwar, MARS (Dinas Kesehatan Prov. Sumbar)
2	Komite Wahana	dr. Fionaliza, MKM (AIPKI)
3	Komite Peserta	Dr.dr.Afriwaldi, SH, Sp.KO, MA (AIPKI)
4	Komite Pendamping	Dr.drg.Nila Kasuma, M.Biomed (AFDOKGI)
5	Komite Pembinaan & Pengawasan	1. dr. Pom Harry Satria, Sp. OG(K) (IDI Wil Prov. Sumbar) 2. drg. Busril, MPH (PDGI Wil Prov. Sumbar)
B	Keanggotaan Sekretariat KIKI	
1	Ketua	Ns. Beniara Asmus, S.Kep, M.Kes
2	Wakil Ketua	Yulia Roza, SKM, M.Kes
3	Anggota :	
	a. Pengelola SIMPIDI	Rahmi Yunida, S.ST, MKM
	b. Pengelola Administrasi	Muhammad Farid, Bsc
	c. Pengelola Monitoring & Evaluasi	Rahmawati Rais, SKM, M.Kes
	d. Pengelola Wahana & Pendamping	1. Prof. Dr. dr. Rizanda Mahmud, M.Kes 2. Dr. dr. Yevri Zulfikar, Sp.U(K)
	e. Pengelola kepesertaan PIDI & PIDGI	Ade Istiana, SKM

DIREKTUR JENDERAL TENAGA KESEHATAN,

ARIANTI ANAYA

LAMPIRAN VII

KEPUTUSAN DIREKTUR JENDERAL TENAGA KESEHATAN

NOMOR HK.02.02/I/ /2022

TENTANG PELAKSANA PROGRAM INTERNSIP DOKTER

INDONESIA PROVINSI SUMATERA TAHUN 2022

SUSUNAN KEANGGOTAAN
PELAKSANA PROGRAM INTERNSIP DOKTER INDONESIA
PROVINSI SUMATERA SELATAN TAHUN 2022

NO	JABATAN	NAMA
	Pengarah	Kepala Dinas Kesehatan Provinsi
A	Keanggotaan KIKI	
	1 Ketua	dr.H.Trisnawan,M.Kes (Dinas Kesehatan Prov.Sumsel)
	2 Komite Wahana	dr.Syamsuddin Isaac Surya M,Sp.OG (ARSADA)
	3 Komite Peserta	1. dr.H.Syarif Husin,M.S (FK UNSRI Palembang) 2. drg.Sri Wahyuningsih Rais,M.Kes,Sp.Prost (FK UNSRI Palembang)
	4 Komite Pendamping	1. dr.H.Rizal Sanif,Sp.OG(K) (IDI Wil Prov.Sumsel) 2. drg.Rini Bikarindrasari (RSKGM Prov.Sumsel)
	5 Komite Pembinaan & Pengawasan	dr. H. Icon Harizon (Dinas Kesehatan Prov.Sumsel)
B	Keanggotaan Sekretariat KIKI	
	1 Ketua	Yusnita Satyafitri,SKM,MM
	2 Wakil Ketua	Kartini Herna Astuti,SKM
	3 Anggota :	
	a. Pengelola SIMPIDI	1. Ruli Anwar,SKM,MM 2. Lendi Arizon,Amd
	b. Pengelola Administrasi	1. Nerry Yudi Astuti,SKM 2. H.Doni Wijaya,SKM,Msi
	c. Pengelola Monitoring & Evaluasi	1. Nur Rahmi Hidayati,Amd 2. Desi Yuliani,SE
	d. Pengelola Wahana & Pendamping	1. Jendamin,SKM,M.Kes 2. Sari Apriany,S.ST
	e. Pengelola kepesertaan PIDI & PIDGI	1. Putri Amirul Dista,Amd.Kep 2. Tiedi Sutanto,SH

DIREKTUR JENDERAL TENAGA KESEHATAN,

ARIANTI ANAYA

LAMPIRAN VIII

KEPUTUSAN DIREKTUR JENDERAL TENAGA KESEHATAN

NOMOR HK.02.02/I/ /2022

TENTANG PELAKSANA PROGRAM INTERNSIP DOKTER

INDONESIA PROVINSI TAHUN 2022

SUSUNAN KEANGGOTAAN
PELAKSANA PROGRAM INTERNSIP DOKTER INDONESIA
PROVINSI JAMBI TAHUN 2022

NO	JABATAN	NAMA
	Pengarah	Kepala Dinas Kesehatan Provinsi
A	Keanggotaan KIKI	
	1 Ketua	dr. MHD. Fery Kusnadi,Sp.OG (Dinas Kesehatan Prov.Jambi)
	2 Komite Wahana	dr. Hermina M.Basrie,MKM PERSI
	3 Komite Peserta	Dr.dr.Humaryanto,Sp.OT,M.Kes AIPKI
	4 Komite Pendamping	dr. Dian Augustina Rozy (Dinas Kesehatan Prov.Jambi)
	5 Komite Pembinaan & Pengawasan	1. dr. Deden Sucahyana,Sp.B,M.Kes,FINACS,FICS (IDI Wil Jambi) 2. drg. Iwan Hendrawan,MARS (PDGI Wil Jambi)
B	Keanggotaan Sekretariat KIKI	
	1 Ketua	Dr.Ns.Yosi Rulianto,S.Kep,MPH
	2 Wakil Ketua	Sri Wahyuni,SKM,M.Si
	3 Anggota :	
	a. Pengelola SIMPIDI	Anita Thresianti,S.Farm
	b. Pengelola Administrasi	1. Rismawati 2. Wepi,Amd.Keb 3. Murni Erika,SKM
	c. Pengelola Monitoring & Evaluasi	Evi Novianti,SKM
	d. Pengelola Wahana & Pendamping	Aidil Hafiz,SKM,MScPH
	d. Pengelola kepesertaan PIDI & PIDGI	Siti Fatmi,SKM

DIREKTUR JENDERAL TENAGA KESEHATAN,

ARIANTI ANAYA

LAMPIRAN IX
 KEPUTUSAN DIREKTUR JENDERAL TENAGA KESEHATAN
 NOMOR HK.02.02/1/ /2022
 TENTANG PELAKSANA PROGRAM INTERNSIP DOKTER
 INDONESIA PROVINSI TAHUN 2022

SUSUNAN KEANGGOTAAN
 PELAKSANA PROGRAM INTERNSIP DOKTER INDONESIA
 PROVINSI BENGKULU TAHUN 2022

NO	JABATAN	NAMA
	Pengarah	Kepala Dinas Kesehatan Provinsi
A	Keanggotaan KIKI	
	1 Ketua	dr. Hamzah, MM (AIPKI)
	2 Komite Wahana	1. dr. Lista Cerly Viera, MM (PERSI) 2. drg. Ginanjar Rachmat Nugraha (PDGI Wil Bengkulu)
	3 Komite Peserta	dr. Abdi Kesuma (IDI Wil Bengkulu)
	4 Komite Pendamping	dr. Syafriadi, MM (Dinas Kesehatan Prov Bengkulu)
	5 Komite Pembinaan & Pengawasan	1. dr.Netty Herawati (Dinas Kesehatan Prov.Bengkulu) 2. drg.Lipur Kurniawati,Sp.KG (AFDOGI)
B	Keanggotaan Sekretariat KIKI	
	1 Ketua	drg.H.Endriwan Mansyur,MM
	2 Wakil Ketua	Homsiah Basrie,S.IP,MM
	3 Anggota :	
	a. Pengelola SIMPIDI	1. Silvia Gusti Feryani,SKM 2. Dina Tauriska, S.Farm,Apt.
	b. Pengelola Administrasi	Faradilla Sary,SE,MM
	c. Pengelola Monitoring & Evaluasi	1. Mesmi Yunarni,S.Sos,M.Si 2. Nanser,SKM
	d. Pengelola Wahana & Pendamping	Tiara Samudra Gupta,S.St
	e. Pengelola kepesertaan PIDI & PIDGI	Dewi Lailatul Qadar,SKM

DIREKTUR JENDERAL TENAGA KESEHATAN,

ARIANTI ANAYA

LAMPIRAN X
 KEPUTUSAN DIREKTUR JENDERAL TENAGA KESEHATAN
 NOMOR HK.02.02/I/ /2022
 TENTANG PELAKSANA PROGRAM INTERNSIP DOKTER
 INDONESIA PROVINSI TAHUN 2022

SUSUNAN KEANGGOTAAN
 PELAKSANA PROGRAM INTERNSIP DOKTER INDONESIA
 PROVINSI LAMPUNG TAHUN 2022

NO	JABATAN	NAMA
	Pengarah	Kepala Dinas Kesehatan Provinsi
A	Keanggotaan KIKI	
	1 Ketua	Dr.dr. Hj.Reihana, M.Kes (Dinas Kesehatan Prov. Lampung)
	2 Komite Wahana	1. dr. Lusi Damayanti, MPH (Dinas Kesehatan Prov. Lampung) 2. Dr.drg.Torry Duet Irianto, M.Kes (ARSADA)
	3 Komite Peserta	1. drg. Rosmaulina Girsang (AFDOGI) 2. drg. Titik Suarni, M.Kes (PDGI Wil Lampung)
	4 Komite Pendamping	dr. Josi Harnos, MARS (IDI Wil Lampung)
	5 Komite Pembinaan & Pengawasan	dr. Fitria Saftarina, M.Kes (AIPKI)
B	Keanggotaan Sekretariat KIKI	
	1 Ketua	Effendi, SKM, M.Kes
	2 Wakil Ketua	Rita Anggraini, SKM, M.Kes
	3 Anggota :	
	a. Pengelola SIMPIDI	Yemi Rachmawaty, S.Kep
	b. Pengelola Administrasi	Tekad Widiantera, Amd.KL
	c. Pengelola Monitoring & Evaluasi	Ety Hermawaty, SKM
	d. Pengelola Wahana & Pendamping	Marlina Arsyad, SKM, MM
	e. Pengelola kepesertaan PIDI & PIDGI	Zarma H, S.ST.M.Keb

DIREKTUR JENDERAL TENAGA KESEHATAN,

ARIANTI ANAYA

LAMPIRAN XI
 KEPUTUSAN DIREKTUR JENDERAL TENAGA KESEHATAN
 NOMOR HK.02.02/1/ /2022
 TENTANG PELAKSANA PROGRAM INTERNSIP DOKTER
 INDONESIA PROVINSI TAHUN 2022

SUSUNAN KEANGGOTAAN
 PELAKSANA PROGRAM INTERNSIP DOKTER INDONESIA
 PROVINSI BANGKA BELITUNG TAHUN 2022

NO	JABATAN	NAMA
	Pengarah	Kepala Dinas Kesehatan Provinsi
A	Keanggotaan KIKI	
	1 Ketua	dr. H.Andri Nurtito,MARS (Dinas Kesehatan Prov. Babel)
	2 Komite Wahana	dr. Adi Sucipto,Sp.B (IDI Wil Babel)
	3 Komite Peserta	dr. Hastuti,M.Sc (Dinas Kesehatan Prov. Babel)
	4 Komite Pendamping	drg.Dyah Savitri (PDGI Wil Babel)
	5 Komite Pembinaan & Pengawasan	dr.Kamila Loyal,M.Biomed (AIPKI)
B	Keanggotaan Sekretariat KIKI	
	1 Ketua	Rudi Mahardi
	2 Wakil Ketua	Ratu Zainab Amin,S.Psi
	3 Anggota :	
	a. Pengelola SIMPIDI	M. Novriza Fahlevi,S.Kom
	b. Pengelola Administrasi	Leyly Anggreiny Siregar,Amd
	c. Pengelola Monitoring & Evaluasi	Johan Untung,SE
	d. Pengelola Wahana & Pendamping	Sayang Permatasari,S.Kep
	e. Pengelola kepesertaan PIDI & PIDGI	Tri Retno Indarti,Amd

DIREKTUR JENDERAL TENAGA KESEHATAN,

ARIANTI ANAYA

LAMPIRAN XII

KEPUTUSAN DIREKTUR JENDERAL TENAGA KESEHATAN

NOMOR HK.02.02/1/ /2022

TENTANG PELAKSANA PROGRAM INTERNSIP DOKTER

INDONESIA PROVINSI TAHUN 2022

SUSUNAN KEANGGOTAAN
PELAKSANA PROGRAM INTERNSIP DOKTER INDONESIA
PROVINSI DKI JAKARTA TAHUN 2022

NO	JABATAN	SEMULA
	Pengarah	Kepala Dinas Kesehatan Provinsi
A	Keanggotaan KIKI	
1	Ketua	dr.Widyastuti,MKM (Dinas Kesehatan Prov.DKI Jakarta)
2	Komite Wahana	dr.Luigi,MPH (Dinas Kesehatan Prov.DKI Jakarta)
3	Komite Peserta	Prof.dr.Hj.Rika Yuliwulandari,M.Hlt.Sc.Ph.D (AIPKI) Prof.Dr.drg.Tri Erri Astoeti,M.Kes (AFDOGI)
4	Komite Pendamping	dr.Aldrin Neilwan Pacaputra,Sp.AK Subs G(K),MARS,M.Biomed (Onk),M.Kes,SH (IDI Wil DKI Jakarta) drg.Resi Arisandi,MM,MH (PDGI Wil DKI Jakarta)
5	Komite Pembinaan & Pengawasan	dr.Aditya Galatama Purwadhi,MARS (ARSADA)
B	Keanggotaan Sekretariat KIKI	
1	Ketua	dr.Indra Setiawan H
2	Wakil Ketua	dr.Aliyah Cendanasari
3	Anggota :	
	a. Pengelola SIMPIDI	1. Thetrisia Dwi Karuniasari 2. Nurul Annisa
	b. Pengelola Administrasi	1. Ade Tayani Putra 2. Tri Narsih
	c. Pengelola Monitoring & Evaluasi	1. Khairiyah,Amd 2. dr.Hapsari Galih Setyowati
	d. Pengelola Wahana & Pendamping	1. dr. Roy Okto Maradona 2. dr. Wulan Lia Sari
	e. Pengelola kepesertaan PIDI & PIDGI	1. Evalindo Hutabarat 2. Fitria Hanina 3. Alkaisah

DIREKTUR JENDERAL TENAGA KESEHATAN,

ARIANTI ANAYA

LAMPIRAN XIII
 KEPUTUSAN DIREKTUR JENDERAL TENAGA KESEHATAN
 NOMOR HK.02.02/I/ /2022
 TENTANG PELAKSANA PROGRAM INTERNSIP DOKTER
 INDONESIA PROVINSI TAHUN 2022

SUSUNAN KEANGGOTAAN
 PELAKSANA PROGRAM INTERNSIP DOKTER INDONESIA
 PROVINSI JAWA BARAT TAHUN 2022

NO	JABATAN	NAMA
	Pengarah	Kepala Dinas Kesehatan Provinsi
A	Keanggotaan KIKI	
	1 Ketua	dr.R.Nina Susana Dewi,Sp.PK(K),M.Kes,MMRS (Dinas Kesehatan Prov.Jabar)
	2 Komite Wahana	Dr.dr.H.Aceng Solahudin Ahmad,M.Kes (ARSADA)
	3 Komite Peserta	dr.Catur Setiya Sulistiyana,MMedEd (AIPKI)
	4 Komite Pendamping	1. Dr.dr.Noormatanty,Sp.PK(K),Msi (IDI Wil Jabar) 2. drg.Hilda Herawati,Sp.Ort (AFDOGI)
	5 Komite Pembinaan & Pengawasan	1. Dr.Eka Mulyana,Sp.OT,FICS,M.Kes,SH,MH.Kes (IDI Wil Jabar) 2. drg.Sri Mulyati,M.Kes (PDGI Wil Jabar)
B	Keanggotaan Sekretariat KIKI	
	1 Ketua	drg.Juanita Patricia Fatma,MKM
	2 Wakil Ketua	Titis Wigiati,SKM,MKM
	3 Anggota :	
	a. Pengelola SIMPIDI	1. Muhammad Budi Sutanto,S.Kom 2. Lala Fathonah,SKM
	b. Pengelola Administrasi	1. Hani Hanifah,AMG 2. Rizky Chintya Octaviani,SKM
	c. Pengelola Monitoring & Evaluasi	1. dr.Rd.Vini Adiani Dewi
	d. Pengelola Wahana & Pendamping	1. Alfi Yuristianti,SKM 2. Euis Novi Solihati,SKM
	e. Pengelola kepesertaan PIDI & PIDGI	1. Hertati,SKM 2. Ray Aji Subagja,SKM

DIREKTUR JENDERAL TENAGA KESEHATAN,

ARIANTI ANAYA

LAMPIRAN XIV

KEPUTUSAN DIREKTUR JENDERAL TENAGA KESEHATAN

NOMOR HK.02.02/1/ /2022

TENTANG PELAKSANA PROGRAM INTERNSIP DOKTER

INDONESIA PROVINSI BANTEN TAHUN 2022

SUSUNAN KEANGGOTAAN
PELAKSANA PROGRAM INTERNSIP DOKTER INDONESIA
PROVINSI BANTEN TAHUN 2022

NO	JABATAN	NAMA
	Pengarah	Kepala Dinas Kesehatan Provinsi
A	Keanggotaan KIKI	
	1 Ketua	dr.Dendi (Dinas Kesehatan Prov.Banten)
	2 Komite Wahana	dr.Bernard S.M.Hutabarat,PAK (AIPKI)
	3 Komite Peserta	Dr.drg.Dudi Aripin,Sp.KG(K) (AFDOGI)
	4 Komite Pendamping	dr.Rahmat Fitriadi,M.Kes,MH (ARSADA)
	5 Komite Pembinaan & Pengawasan	1. dr.Emma Agustini,Sp.THTKL (IDI Wil Banten) 2. drg.Jatining Estu Astuti,MH (PDGI Wil Banten)
B	Keanggotaan Sekretariat KIKI	
	1 Ketua	Teguh Muh.Fachrudin,S.Far,Apt
	2 Wakil Ketua	Ade Mariam,SKM
	3 Anggota :	
	a. Pengelola SIMPIDI	Yulianty Pratiwi,S.Sos
	b. Pengelola Administrasi	Wiwin Trisnawati
	c. Pengelola Monitoring & Evaluasi	Irawan,SE
	d. Pengelola Wahana & Pendamping	1. Sri Kartinah,Ners,MKM 2.Erlina Maya Restya,SKM
	e. Pengelola kepesertaan PIDI & PIDGI	Yuni Purwati,AMD

DIREKTUR JENDERAL TENAGA KESEHATAN,

ARIANTI ANAYA

LAMPIRAN XV

KEPUTUSAN DIREKTUR JENDERAL TENAGA KESEHATAN
 NOMOR HK.02.02/1/ /2022
 TENTANG PELAKSANA PROGRAM INTERNSIP DOKTER
 INDONESIA PROVINSI TAHUN 2022

SUSUNAN KEANGGOTAAN
 PELAKSANA PROGRAM INTERNSIP DOKTER INDONESIA
 PROVINSI JAWA TENGAH TAHUN 2022

NO	JABATAN	NAMA
A	Pengarah Keanggotaan KIKI	Kepala Dinas Kesehatan Provinsi
1	Ketua	Yunita Dyah Suminar,SKM,M.Sc,M.Si (Dinas Kesehatan Prov.Jateng)
2	Komite Wahana	dr. Susi Herawati,M.Kes (ARSADA)
3	Komite Peserta	1. Dr.dr.CH.Nawangsih P,Sp.Rad(K),Onk.Rad (AIPKI) 2. Dr.drg.Yayun Siti Rochmah, Sp.BM (AFDOGI)
4	Komite Pendamping	1. dr.Djoko Handoyo,M.Si,Med,Sp.B (K)Onk,FICS (IDI Wil Jateng) 2. Dr.drg.Endah Aryati Eko Ningtyas,M.D.Sc (PDGI Wil Jateng)
5	Komite Pembinaan & Pengawasan	dr.Elhamangto Zuhdan,MKM (Dinas Kesehatan Prov.Jateng)
B	Keanggotaan Sekretariat KIKI	
1	Ketua	Riptieni Tri Lutiarsi,SKM,M.Kes
2	Wakil Ketua	Heri Purnomo,SKM,M.Kes
3	Anggota :	
	a. Pengelola SIMPIDI	1. Wafika Rahmawati,S.Kep,Ns,M.Kes 2. Sri Wulandari,SKM,M.Kes
	b. Pengelola Administrasi	1. Maria Prabaningtyas,S.Sos 2. Siti Muawanah 3. Winarni Retno Suciati,Amd 4. Fadoli
	c. Pengelola Monitoring & Evaluasi	1. Ambarwati,SKM 2. Mufti Agung Wobowo,S.Kom,M.IT
	d. Pengelola Wahana & Pendamping	1. Enny Widiastuti,SKM,M.Kes 2. Heni Kristiana,S.Kep,Ns,M.Kep
	e. Pengelola kepesertaan PIDI & PIDGI	1. Laila Emi Yusnita,SKM,M.Kes 2. Farida Hastuti Rahmawati,SKM,M.Kes

DIREKTUR JENDERAL TENAGA KESEHATAN,

ARIANTI ANAYA

LAMPIRAN XVI
 KEPUTUSAN DIREKTUR JENDERAL TENAGA KESEHATAN
 NOMOR HK.02.02/1/ /2022
 TENTANG PELAKSANA PROGRAM INTERNSIP DOKTER
 INDONESIA PROVINSI TAHUN 2022

SUSUNAN KEANGGOTAAN
 PELAKSANA PROGRAM INTERNSIP DOKTER INDONESIA
 PROVINSI D.I YOGYAKARTA TAHUN 2022

NO	JABATAN	NAMA
	Pengarah	Kepala Dinas Kesehatan Provinsi
A	Keanggotaan KIKI	
	1 Ketua	drg.Pembajun Setyaningastutie,M.Kes (Dinas Kesehatan Prov.DIY)
	2 Komite Wahana	dr.Mahar Agusno,Sp.KJ (PERSI)
	3 Komite Peserta	1. Dr.dr.Wahyudi Istiono,M.Kes (AIPKI) 2. drg. Suryono,SH,MM,Ph.D (AFDOKGI)
	4 Komite Pendamping	1. dr.Desi Arijadi (IDI Wil DIY) 2. drg.Elastria Widita,M.Sc,Ph.D (PDGI Wil DIY)
	5 Komite Pembinaan & Pengawasan	dr.Akhmadi Akhadi,M.Kes (Dinas Kesehatan Prov.DIY)
B	Keanggotaan Sekretariat KIKI	
	1 Ketua	M.Agus Priyanto,SKM,M.Kes
	2 Wakil Ketua	Ana Adina Patriani,SKM,MPH
	3 Anggota :	
	a. Pengelola SIMPIDI	Asih Wijayanti,SKM,MPH
	b. Pengelola Administrasi	Endah Priharsiwati,SKM
	c. Pengelola Monitoring & Evaluasi	1. drg.Dyah Mayun Hartanti,MMR 2. drg.Aan Iswanti 3. dr.Eko Darmayanti,MPH 4. drg.Atika Nurhesti,MKM 5. drg.Sapta Adisuka Mulyatno,Ph.D
	d. Pengelola Wahana & Pendamping	drg.Yuli Kusumastuti,M.Kes
	e. Pengelola kepesertaan PIDI & PIDGI	Ana Adina Patriani,SKM,MPH

DIREKTUR JENDERAL TENAGA KESEHATAN,

ARIANTI ANAYA

LAMPIRAN XVII
 KEPUTUSAN DIREKTUR JENDERAL TENAGA KESEHATAN
 NOMOR HK.02.02/1/ /2022
 TENTANG PELAKSANA PROGRAM INTERNSIP DOKTER
 INDONESIA PROVINSI TAHUN 2022

SUSUNAN KEANGGOTAAN
 PELAKSANA PROGRAM INTERNSIP DOKTER INDONESIA
 PROVINSI JAWA TIMUR TAHUN 2022

NO	JABATAN	NAMA
	Pengarah	Kepala Dinas Kesehatan Provinsi
A	Keanggotaan KIKI	
1	Ketua	Dr.dr.Erwin Astha Triyono,Sp,PD.,KPTI (Dinas Kesehatan Prov.Jatim)
2	Komite Wahana	dr.Ninis Herlina Kirana Sari (Dinas Kesehatan Prov.Jatim)
3	Komite Peserta	1. dr.Reyhhan Andika Firdausi,Sp.F (AIPKI) 2. Dr.drg.Agung Sosiawan,M.Kes,SH,MH (AFDOGI)
4	Komite Pendamping	1. dr.Nurhadji (IDI Wil Jatim) 2. drg.Sumartono (PDGI Wil Jatim)
5	Komite Pembinaan & Pengawasan	1. dr.Sugito Teguh (Dinas Kesehatan Prov.Jatim) 2. dr.Achmad Djaeli,MPPM (ARSADA Prov.Jatim)
B	Keanggotaan Sekretariat KIKI	
1	Ketua	drg.Lili Aprilianti
2	Wakil Ketua	Evie Effendi Tri C,SKM
3	Anggota :	
	a. Pengelola SIMPIDI	1. Imam Kuswanto,SKM,M.Kes 2. Moch.Hoesin Bagoes Prasetyo 3. Nina Widayarsi,SKM,M.Epid
	b. Pengelola Administrasi	1. Wiwik Sulistyorini 2. Zahrotinisya 3. Mundzir
	c. Pengelola Monitoring & Evaluasi	1. drg.Suci Sutresno Utami 2. dr.Durrotun Nafisah 3. Nurul Jannatul Firdausi,SKM 4. Chlara Ace RML,S.SIT,M.Kes 5. drg.Dini Yulia Restuti,M.Kes
	d. Pengelola Wahana & Pendamping	1. Edy Budiono,SE,M.Si 2. drg.Meilia Ameriyanti 3. dr.Any Juliharti,M.Kes 4. Ninik Setyorini

NO	JABATAN	NAMA
	d. Pengelola kepesertaan PIDI	1. drg.Sri Endah Prabandari 2. dr.Utami Khrisnawati 3. Sariamas Siregar,S.Kep.NS 4. Yeny Kusumaning Ayu,SKM

DIREKTUR JENDERAL TENAGA KESEHATAN,

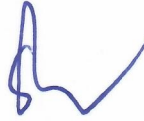

ARIANTI ANAYA

LAMPIRAN XVIII
 KEPUTUSAN DIREKTUR JENDERAL TENAGA KESEHATAN
 NOMOR HK.02.02/1/ /2022
 TENTANG PELAKSANA PROGRAM INTERNSIP DOKTER
 INDONESIA PROVINSI TAHUN 2022

SUSUNAN KEANGGOTAAN
 PELAKSANA PROGRAM INTERNSIP DOKTER INDONESIA
 PROVINSI BALI TAHUN 2022

NO	JABATAN	NAMA
	Pengarah	Kepala Dinas Kesehatan Provinsi
A	Keanggotaan KIKI	
1	Ketua	Dr.dr.I Nyoman Gede Anom,M.Kes (Dinas Kesehatan Prov.Bali)
2	Komite Wahana	dr.Kadek Iwan Darmawan,MPH (Dinas Kesehatan Prov.Bali)
3	Komite Peserta	1. Dr.dr.I Made Sudarmaja,M.Kes (AIPKI/FK UNUD) 2. drg.Ni Putu Widani Astuti,M.Kes (AFDOKGI)
4	Komite Pendamping	drg.Handi Sucita (PDGI Wil Bali)
5	Komite Pembinaan & Pengawasan	1. dr. I Gede Putra Sutedja (IDI Wilayah Bali) 2. dr.Ni Wayan Murdani,MAP (Dinas Kesehatan Prov.Bali)
B	Keanggotaan Sekretariat KIKI	
1	Ketua	I Wayan Widia,SKM,M.Kes
2	Wakil Ketua	Ni Wayan Arniti,SE,M.Kes
3	Anggota :	
	a. Pengelola SIMPIDI	1. Siluh Wayan Wiratning,SKM 2. Cok Ratu Wiji Kusuma P,S.Kep 3. Ni Komang Ayu Alit Praptini,Amd.Kep
	b. Pengelola Administrasi	1. Luh Gede Rusdiani 2. A.A.Sagung Istri Paramadewi,Amd.Kep 3. I Made ari Suyanta,ST
	c. Pengelola Monitoring & Evaluasi	1. I Made Wisnu Joniada,Apt 2. Ayu Putu Anggita Wulandari,SKM
	d. Pengelola Wahana & Pendamping	1. Kadek Liska Andryani,Amd.Keb 2. Ni Putu Arik Diantari,S.Gz 3. Ni Made Sri Wahyuni,S.Gz
	e. Pengelola kepesertaan PIDI & PIDGI	1. Luh Putu Musnitarini,SKM,MPH 2. Ns.I Gede Bagus Satria Waskita,S.Kep

DIREKTUR JENDERAL TENAGA KESEHATAN,

ARIANTI ANAYA

LAMPIRAN XIX

KEPUTUSAN DIREKTUR JENDERAL TENAGA KESEHATAN

NOMOR HK.02.02/1/ /2022

TENTANG PELAKSANA PROGRAM INTERNSIP DOKTER

INDONESIA PROVINSI TAHUN 2022

SUSUNAN KEANGGOTAAN
PELAKSANA PROGRAM INTERNSIP DOKTER INDONESIA
PROVINSI NUSA TENGGARA BARAT TAHUN 2022

NO	JABATAN	NAMA
	Pengarah	Kepala Dinas Kesehatan Provinsi
A	Keanggotaan KIKI	
	1 Ketua	dr. Ima Arum Lestari,Sp.KM,Msi,M.Med (AIPKI)
	2 Komite Wahana	dr. H.Agus Rusdy Hamid,Sp.OG(K),MARS (ARSADA)
	3 Komite Peserta	1. drg.Bagio Ariyogo Murdjani (PDGI Wil NTB) 2. Dr.drg.Dewa Made Wedagama,Sp.KG (AFDOKGI)
	4 Komite Pendamping	drg.Arisa Alvin Nadhia Sahidu (Dinas Kesehatan Prov NTB)
	5 Komite Pembinaan & Pengawasan	1. Dr.dr. Rohadi,Sp.BS(K),FICS,FINPS (IDI Wil NTB) 2. dr.Zainul Arifin,MPH (Dinas Kesehatan Prov NTB)
B	Keanggotaan Sekretariat KIKI	
	1 Ketua	Hj.Wilya Isnaeni,SKM,MM
	2 Wakil Ketua	dr.Wahyu Amri Fauzi,MPH
	3 Anggota :	
	a. Pengelola SIMPIDI	Erni Kuspianti,SKM
	b. Pengelola Administrasi	L.Ardian Yuda Wiguna
	c. Pengelola Monitoring & Evaluasi	Munazerah,S.Kep.Ns.M.Kep
	d. Pengelola Wahana & Pendamping	Baiq Kasriyanti,SE
	e. Pengelola kepesertaan PIDI & PIDGI	Baiq Hikma Rahmatien,S.SiT

DIREKTUR JENDERAL TENAGA KESEHATAN,

ARIANTI ANAYA

LAMPIRAN XX

KEPUTUSAN DIREKTUR JENDERAL TENAGA KESEHATAN

NOMOR HK.02.02/I/ /2022

TENTANG PELAKSANA PROGRAM INTERNSIP DOKTER

INDONESIA PROVINSI TAHUN 2022

SUSUNAN KEANGGOTAAN
PELAKSANA PROGRAM INTERNSIP DOKTER INDONESIA
PROVINSI NUSA TENGGARA TIMUR TAHUN 2022

NO	JABATAN	NAMA
	Pengarah	Kepala Dinas Kesehatan Provinsi
A	Keanggotaan KIKI	
1	Ketua	Joyce M. Tibuludji,SKM,M.Kes (Dinas Kesehatan Prov.NTT)
2	Komite Wahana	Emma M.F.Simanjuntak,SKM,MM,MScPH (Dinas Kesehatan Prov.NTT)
3	Komite Peserta	Dr.dr.Christina Oly Lada,S.Ked,M.Gizi (AIPKI)
4	Komite Pendamping	dr.Dewa A.M.D.Suswati (ARSADA)
5	Komite Pembinaan & Pengawasan	1. dr.Andreas N.Fernandez,Sp.PD (IDI Wil NTT) 2. dr. Stefanus Dhe Soka,Sp.B (ARSADA) 3. drg. Retnowati (PDGI Wil NTT)
B	Keanggotaan Sekretariat KIKI	
1	Ketua	Merpati Nalle,S.Sos,MM
2	Wakil Ketua	Wiljon Yusmy Foeh,SE
3	Anggota :	
a.	Pengelola SIMPIDI	1. Wehelmina W.Hurint,Amd.KL 2. Celestiana A.Suku Say,A.Mdf
b.	Pengelola Administrasi	1. Anastasia P.Suban,SKM 2. Dance Nobrihas 3. Ambrosia Fransiska Thuru,AmdF
c.	Pengelola Monitoring & Evaluasi	1. Joana Iriance Da Costa Tulle 2. Noldy F.D.Abraham,SKM 3. Fransisca E. Baur,SKM
d.	Pengelola Wahana & Pendamping	1. Teriposa Bees,SKM 2. Ruth Diana,SKM
e.	Pengelola kepesertaan PIDI & PIDGI	1. Siti Barawasi,A.Mdf 2. Susana Veronika

DIREKTUR JENDERAL TENAGA KESEHATAN,

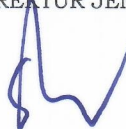

ARIANTI ANAYA

LAMPIRAN XXI
 KEPUTUSAN DIREKTUR JENDERAL TENAGA KESEHATAN
 NOMOR HK.02.02/I/ /2022
 TENTANG PELAKSANA PROGRAM INTERNSIP DOKTER
 INDONESIA PROVINSI TAHUN 2022

SUSUNAN KEANGGOTAAN
 PELAKSANA PROGRAM INTERNSIP DOKTER INDONESIA
 PROVINSI KALIMANTAN BARAT TAHUN 2022

NO	JABATAN	NAMA
	Pengarah	Kepala Dinas Kesehatan Provinsi
A	Keanggotaan KIKI	
1	Ketua	dr. Hary Agung Tjahyadi, M.Kes (Dinas Kesehatan Prov. Kalbar)
2	Komite Wahana	drg. Yulastuti Saripawan, MPH (ARSADA)
3	Komite Peserta	dr. M. Asrorudin, Sp.M (FK UNTAN Pontianak)
4	Komite Pendamping	1. dr. Rifka (IDI Wil Kalbar) 2. dr. Fery Safariadi (Dinas Kesehatan Prov. Kalbar)
5	Komite Pembinaan & Pengawasan	1. drg. Dewi Ari Setyowati (PDGI Wil Kalbar) 2. dr. Antonius Decky (Dinas Kesehatan Prov. Kalbar)
B	Keanggotaan Sekretariat KIKI	
1	Ketua	Petrus Budi Raharjo, APP, M.Kes
2	Wakil Ketua	Kamissudiarty, SKM
3	Anggota :	
a.	Pengelola SIMPIDI	Edy Yulianto, AMD
b.	Pengelola Administrasi	Hidayati, SKM
c.	Pengelola Monitoring & Evaluasi	Rifda Wartini
d.	Pengelola Wahana & Pendamping	dr. Yosefina Diana, MPH
e.	Pengelola kepesertaan PIDI & PIDGI	1. Ahmad Dong, SKM, M.Ling 2. Sri Ratnaningsih, SKM, M.Si

DIREKTUR JENDERAL TENAGA KESEHATAN,

ARIANTI ANAYA

LAMPIRAN XXII
 KEPUTUSAN DIREKTUR JENDERAL TENAGA KESEHATAN
 NOMOR HK.02.02/I/ /2022
 TENTANG PELAKSANA PROGRAM INTERNSIP DOKTER
 INDONESIA PROVINSI TAHUN 2022

SUSUNAN KEANGGOTAAN
 PELAKSANA PROGRAM INTERNSIP DOKTER INDONESIA
 PROVINSI KALIMANTAN SELATAN TAHUN 2022

NO	JABATAN	SEMULA
	Pengarah	Kepala Dinas Kesehatan Provinsi
A	Keanggotaan KIKI	
	1 Ketua	dr. H.Diauddin,M.Kes (Dinas Kesehatan Prov.Kalsel)
	2 Komite Wahana	dr. Mashuda (Dinas Kesehatan Prov.Kalsel)
	3 Komite Peserta	1. dr. Sigit Prasetia Kurniawan,Sp.PD,K.HOM,FINASIM (IDI Wil Kalsel) 2. drg. Budi Rukhiyat (PDGI Wil Kalsel)
	4 Komite Pendamping	dr. Danny Indrawarhana,MMRS (ARSADA)
	5 Komite Pembinaan & Pengawasan	1. Dr.dr. Nelly Al Audhah,M.Sc (AIPKI) 2. drg. Isyana Erlita,M.H,Sp.KG (AFDOKGI)
B	Keanggotaan Sekretariat KIKI	
	1 Ketua	Drs.H.Akhmad Yanie,Msi,Apt
	2 Wakil Ketua	Muhammad Rizal,SKM,MM
	3 Anggota :	
	a. Pengelola SIMPIDI	Mitha Renida Musfiani
	b. Pengelola Administrasi	1. Noorhidayah 2. Cahaya Wulandari,S.Ak
	c. Pengelola Monitoring & Evaluasi	Hairina,S.Kom
	d. Pengelola Wahana & Pendamping	1. Ariyani,S.Kep,NS,MM 2. Elsa Mahdalena,SKM
	e. Pengelola kepesertaan PIDI & PIDGI	Mulyadi

DIREKTUR JENDERAL TENAGA KESEHATAN,

ARIANTI ANAYA

LAMPIRAN XXIII
 KEPUTUSAN DIREKTUR JENDERAL TENAGA KESEHATAN
 NOMOR HK.02.02/I/ /2022
 TENTANG PELAKSANA PROGRAM INTERNSIP DOKTER
 INDONESIA PROVINSI TAHUN 2022

SUSUNAN KEANGGOTAAN
 PELAKSANA PROGRAM INTERNSIP DOKTER INDONESIA
 PROVINSI KALIMANTAN TIMUR TAHUN 2022

NO	JABATAN	NAMA
	Pengarah	Kepala Dinas Kesehatan Provinsi
A	Keanggotaan KIKI	
1	Ketua	Dr.dr.H.Jaya Mualimin,Sp.KJ,M.Kes,MARS (Dinas Kesehatan Prov.Kaltim)
2	Komite Wahana	dr.David Hariadi,M.Sp.OT,MKM,MARS (ARSADA)
3	Komite Peserta	1. Dr.dr. Rahmat Bakhtiar,MPPM (AIPKI) 2. drg.Cicih Bahkti Purmanasari,M.Med (AFDOGI)
4	Komite Pendamping	dr. Cisca Helen Nilwan,M.Kes (IDI Wil.Kaltim)
5	Komite Pembinaan & Pengawasan	1. dr.Rony Setiawati (Dinas Kesehatan Prov.Kaltim) 2. drg. Saiful Rokhim,Sp.Ort (PDGI Wil Kaltim)
B	Keanggotaan Sekretariat KIKI	
1	Ketua	Masitah,SKM,MQIH
2	Wakil Ketua	GT. Sri Ellyani,SKM
3	Anggota :	
	a. Pengelola SIMPIDI	1. In,am Miftahu Hana,S.Pd 2. Yulfenia,SKM
	b. Pengelola Administrasi	Indari Yayuk S,SKM
	c. Pengelola Monitoring & Evaluasi	Sofyan,S.Kom
	d. Pengelola Wahana & Pendamping	Dwi Sunu
	e. Pengelola kepesertaan PIDI & PIDGI	1. Riantama Rustam,S.Kom 2. Muh. Solikhul Ihsan,S.Kom

DIREKTUR JENDERAL TENAGA KESEHATAN,

ARIANTI ANAYA

LAMPIRAN XXIV
 KEPUTUSAN DIREKTUR JENDERAL TENAGA KESEHATAN
 NOMOR HK.02.02/1/ /2022
 TENTANG PELAKSANA PROGRAM INTERNSIP DOKTER
 INDONESIA PROVINSI TAHUN 2022

SUSUNAN KEANGGOTAAN
 PELAKSANA PROGRAM INTERNSIP DOKTER INDONESIA
 PROVINSI KALIMANTAN TENGAH TAHUN 2022

NO	JABATAN	NAMA
	Pengarah	Kepala Dinas Kesehatan Provinsi
A	Keanggotaan KIKI	
	1 Ketua	dr.Suyuti Syamsul,MPPM (Dinas Kesehatan Prov. Kalteng)
	2 Komite Wahana	drg.Rosy Valensia,Sp.Perio (PDGI Wil Kalteng) drg.Risteriana (PDGI Wil Kalteng)
	3 Komite Peserta	dr. Herry Tjahjono,DESS (IDI Wilayah Kalteng)
	4 Komite Pendamping	dr.Francisca Diana Alexandra (AIPKI)
	5 Komite Pembinaan & Pengawasan	dr. Riskanta Manik,MKM (Dinas Kesehatan Prop. Kalteng) dr.Theodorus Sapta Atmadja,MM (PERSI)
B	Keanggotaan Sekretariat KIKI	
	1 Ketua	dr.Damar Pramusinta,MPH
	2 Wakil Ketua	Maya Magdalena,SKM
	3 Anggota :	
	a. Pengelola SIMPIDI	Ferry, SH
	b. Pengelola Administrasi	Sriyono
	c. Pengelola Monitoring & Evaluasi	Nova Dwi Praditta,Amd.Kep
	d. Pengelola Wahana & Pendamping	1. Evasilvia Safitri,Amd.Kep 2. Nurul Hatimah,Amd.Farm
	e. Pengelola kepesertaan PIDI & PIDGI	Yuna Kornelis,SKM,M.Si

DIREKTUR JENDERAL TENAGA KESEHATAN,

ARIANTI ANAYA

LAMPIRAN XXV
 KEPUTUSAN DIREKTUR JENDERAL TENAGA KESEHATAN
 NOMOR HK.02.02/I/ /2022
 TENTANG PELAKSANA PROGRAM INTERNSIP DOKTER
 INDONESIA PROVINSI TAHUN 2022

SUSUNAN KEANGGOTAAN
 PELAKSANA PROGRAM INTERNSIP DOKTER INDONESIA
 PROVINSI KALIMANTAN UTARA TAHUN 2022

NO	JABATAN	NAMA
	Pengarah	Kepala Dinas Kesehatan Provinsi
A	Keanggotaan KIKI	
1	Ketua	Usman,SKM,M.Kes (Dinas Kesehatan Prov Kaltara)
2	Komite Wahana	dr.Rustan Samsuddin,MM (ARSADA)
3	Komite Peserta	dr. Sulistyarini (PERSI)
4	Komite Pendamping	1. drg.I Bagus Sidharaharja,MPH (PDGI Wil Kaltara) 2. dr.Doni,Sp.JP (IDI Wil Kaltara)
5	Komite Pembinaan & Pengawasan	1. dr. Franky Sientoro,Sp.A (IDI Wil Kaltara) 2. dr. Nor Hasanah (Dinas Kesehatan Prov Kaltara)
B	Keanggotaan Sekretariat KIKI	
1	Ketua	Arief Rakhman,SKM,MPH
2	Wakil Ketua	Francky FJ Paat
3	Anggota :	
	a. Pengelola SIMPIDI	Nur Azizah,S.Kep,NS
	b. Pengelola Administrasi	Harsel Juliyati,SKM
	c. Pengelola Monitoring & Evaluasi	Ari Febrilla Wahyu W.Amd.AK
	d. Pengelola Wahana & Pendamping	Wenti Gammara,ST
	e. Pengelola kepesertaan PIDI & PIDGI	Angganita Sthefhani F

DIREKTUR JENDERAL TENAGA KESEHATAN,



ARIANTI ANAYA

LAMPIRAN XXVI
 KEPUTUSAN DIREKTUR JENDERAL TENAGA KESEHATAN
 NOMOR HK.02.02/1/ /2022
 TENTANG PELAKSANA PROGRAM INTERNSIP DOKTER
 INDONESIA PROVINSI TAHUN 2022

SUSUNAN KEANGGOTAAN
 PELAKSANA PROGRAM INTERNSIP DOKTER INDONESIA
 PROVINSI SULAWESI UTARA TAHUN 2022

NO	JABATAN	NAMA
	Pengarah	Kepala Dinas Kesehatan Provinsi
A	Keanggotaan KIKI	
1	Ketua	dr.Franckie RR Maramis,M.Kes,PKK,Sp,KT (IDI Wil Sulut)
2	Komite Wahana	Dr.dr.Tubagus D.E. Abeng,M.Kes,FISQua (ARSADA)
3	Komite Peserta	1. dr.Billy Kepel,M.Med,Sc (AIPKI) 2. Dr.drg.Ni Wayan Mariati,M.Kes (AFDOGI)
4	Komite Pendamping	drg.Sanil Marentek,M.Si (PDGI Wil Sulut)
5	Komite Pembinaan & Pengawasan	1. dr.Christofol Ririmasse,M.Kes (Dinas Kesehatan Prov.Sulut) 2. dr. Rima F.Lolong,M.Kes (Dinas Kesehatan Prov.Sulut)
B	Keanggotaan Sekretariat KIKI	
1	Ketua	Drs.Djonny S.Matali,Apt
2	Wakil Ketua	Heru Pratikno,SKM
3	Anggota :	
	a. Pengelola SIMPIDI	Fransisco P. Sumalong,Apt
	b. Pengelola Administrasi	Sarni, SKM
	c. Pengelola Monitoring & Evaluasi	Maria M.M. Dainga,SKM
	d. Pengelola Wahana & Pendamping	1. Normalia Saludung,SKM 2. Marie Suoth
	e. Pengelola kepesertaan PIDI & PIDGI	Patrisia Manopo,SH

DIREKTUR JENDERAL TENAGA KESEHATAN,

ARIANTI ANAYA

LAMPIRAN XXVII
 KEPUTUSAN DIREKTUR JENDERAL TENAGA KESEHATAN
 NOMOR HK.02.02/1/ /2022
 TENTANG PELAKSANA PROGRAM INTERNSIP DOKTER
 INDONESIA PROVINSI TAHUN 2022

SUSUNAN KEANGGOTAAN
 PELAKSANA PROGRAM INTERNSIP DOKTER INDONESIA
 PROVINSI SULAWESI SELATAN TAHUN 2022

NO	JABATAN	NAMA
	Pengarah	Kepala Dinas Kesehatan Provinsi
A	Keanggotaan KIKI	
1	Ketua	dr.Hj.Rosmini Pandin,MARS (Dinas Kesehatan Prov Sulsel)
2	Komite Wahana	dr.Hadarati Razak,MARS (PERSI)
3	Komite Peserta	1. Prof.Dr.dr.Haerani Rasyid,m.Kes,Sp.PD-KGH,Sp.GK(K) (AIPKI) 2. drg.Irfan Sugianto,M.Med,Ph.D (AFDOGI)
4	Komite Pendamping	1. Dr.dr.Siswanto Wahab,Sp.DV(K),FINSDV,FAADV (IDI Wil Sulsel) 2. Dr.drg.Asdar Gani,M.Kes (PDGI Wil Sulsel)
5	Komite Pembinaan & Pengawasan	Rahmat Jaya,SKM,M.Kes (Dinas Kesehatan Prov Sulsel)
B	Keanggotaan Sekretariat KIKI	
1	Ketua	Hariani Jompa,SKM,M.Kes
2	Wakil Ketua	dr.Erwan Tri Sulistyio,M.Kes
3	Anggota :	
	a. Pengelola SIMPIDI	1. Ira Ekawati,SKM 2. Andi Raodha M Mappagiling,SKM
	b. Pengelola Administrasi	1. Nurul Hidayah B,S.Si 2. Harianti,SE
	c. Pengelola Monitoring & Evaluasi	1. drg.Sulaiman Abd.Hakim,M.Kes 2. Leonardus Melki TP,AMK
	d. Pengelola Wahana & Pendamping	1. St.Zainab,SKM,M.Kes 2. Nurhani,SKM,M.Kes
	e. Pengelola kepesertaan PIDI & PIDGI	1. dr.Irwin Aras, M.Epid,M.MedEd 2. drg.Ardiansyah S Pawinru,Sp.Ort(K) 3. Mitra Syamsuddin,S.ST 4. Vensiana K Lebang,SKM,M.Kes

DIREKTUR JENDERAL TENAGA KESEHATAN,



ARIANTI ANAYA

LAMPIRAN XXVIII
 KEPUTUSAN DIREKTUR JENDERAL TENAGA KESEHATAN
 NOMOR HK.02.02/1/ /2022
 TENTANG PELAKSANA PROGRAM INTERNSIP DOKTER
 INDONESIA PROVINSI TAHUN 2022

SUSUNAN KEANGGOTAAN
 PELAKSANA PROGRAM INTERNSIP DOKTER INDONESIA
 PROVINSI SULAWESI TENGAH TAHUN 2022

NO	JABATAN	NAMA
	Pengarah	Kepala Dinas Kesehatan Provinsi
A	Keanggotaan KIKI	
	1 Ketua	dr.I Komang Sujendra,Sp.PD (Dinas Kesehatan Prov Sulteng)
	2 Komite Wahana	1. drg.Emma Sukmawati,M.Kes (PDGI Wil Sulteng) 2. dr.Muh.Akbar,M.Si (IDI Wil Sulteng)
	3 Komite Peserta	Dr.dr.Sumarni,Sp.GK,M.Kes (AIPKI)
	4 Komite Pendamping	dr.Jumriani (Dinas Kesehatan Prov.Sulteng)
	5 Komite Pembinaan & Pengawasan	drg.Herry,M.Kes (ARSADA)
B	Keanggotaan Sekretariat KIKI	
	1 Ketua	Ilham Sanusi,SKM,M.Kes
	2 Wakil Ketua	Andi Cerra Fanti,SKM,M.Kes
	3 Anggota :	
	a. Pengelola SIMPIDI	1. Intan Norita Aprilia,SKM 2. Hanna Galuh Suryani, S.Kom
	b. Pengelola Administrasi	Nurlaila Thamrin,SKM
	c. Pengelola Monitoring & Evaluasi	Masnuddin
	d. Pengelola Wahana & Pendamping	1. Ingrid Tobeli,SKM 2. Jamalludin,S.Sos
	e. Pengelola kepesertaan PIDI & PIDGI	Farida Al Idrus,AMKL

DIREKTUR JENDERAL TENAGA KESEHATAN,

ARIANTI ANAYA

LAMPIRAN XXIX
 KEPUTUSAN DIREKTUR JENDERAL TENAGA KESEHATAN
 NOMOR HK.02.02/I/ /2022
 TENTANG PELAKSANA PROGRAM INTERNSIP DOKTER
 INDONESIA PROVINSI TAHUN 2022

SUSUNAN KEANGGOTAAN
 PELAKSANA PROGRAM INTERNSIP DOKTER INDONESIA
 PROVINSI SULAWESI TENGGARA TAHUN 2022

NO	JABATAN	NAMA
	Pengarah	Kepala Dinas Kesehatan Provinsi
A	Keanggotaan KIKI	
	1 Ketua	dr. Laode Rabiul Awal,Sp.B.KBD (IDI Wil Sultra)
	2 Komite Wahana	dr.Hj.Asrida Mukaddim,M.Kes (PERSI)
	3 Komite Peserta	Dr.dr.Juminten Saimin,Sp.OG(K) (AIPKI)
	4 Komite Pendamping	dr.Melisa Budi Selawati (Dinas Kesehatan Prov.Sultra) drg.Mastuti (Dinas Kesehatan Prov.Sultra)
	5 Komite Pembinaan & Pengawasan	dr.Putu Sidayasa,M.Kes (IDI Wil Sultra) drg.Irma Drismayanti,Sp.KG (PDGI Wil Sultra)
B	Keanggotaan Sekretariat KIKI	
	1 Ketua	Rosmawati,SKM,M.Kes
	2 Wakil Ketua	Abd.Gafur Ismail,SKM,M.Kes
	3 Anggota :	
	a. Pengelola SIMPIDI	Jawariah Abdullah,SKM,M.Si
	b. Pengelola Administrasi	Lina Herlina
	c. Pengelola Monitoring & Evaluasi	Camran,SKM,M.Kes
	d. Pengelola Wahana & Pendamping	Rosdiana,SKM
	e. Pengelola kepesertaan PIDI & PIDGI	Ahmad Hatar,SKM

DIREKTUR JENDERAL TENAGA KESEHATAN,

ARIANTI ANAYA

LAMPIRAN XXX

KEPUTUSAN DIREKTUR JENDERAL TENAGA KESEHATAN

NOMOR HK.02.02/1/ /2022

TENTANG PELAKSANA PROGRAM INTERNSIP DOKTER

INDONESIA PROVINSI TAHUN 2022

SUSUNAN KEANGGOTAAN
PELAKSANA PROGRAM INTERNSIP DOKTER INDONESIA
PROVINSI SULAWESI BARAT TAHUN 2022

NO	JABATAN	NAMA
A	Pengarah	Kepala Dinas Kesehatan Provinsi
	Keanggotaan KIKI	
	1 Ketua	drg.Asran Masdy,SKG,MAP (Dinas Kesehatan Prov Sulbar)
	2 Komite Wahana	dr.Asra Nur (Dinas Kesehatan Prov.Sulbar)
	3 Komite Peserta	drg.M.Yusri,Sp.KG (PDGI Wil Sulbar)
	4 Komite Pendamping	dr. Muhammad Misbah,Sp.M,M.Kes (IDI Wil Sulbar)
B	5 Komite Pembinaan & Pengawasan	dr.Hj.Marintani Erna Dochri (Dinas Kesehatan Prov Sulbar)
	Keanggotaan Sekretariat KIKI	
	1 Ketua	Andi Erieka Novianti,SKM,M.Kes
	2 Wakil Ketua	Muh.Irfan Ilham Atjo,SKM,M.Kes
	3 Anggota :	
	a. Pengelola SIMPIDI	Zaldy Alqadri,SKM,M.Kes
	b. Pengelola Administrasi	Andi Karyawati,SKM,M.Kes
	c. Pengelola Monitoring & Evaluasi	Faradilla Sandi Mansur,SKM
d. Pengelola Wahana & Pendamping	Nurdiani, SKM	
e. Pengelola kepesertaan PIDI & PIDGI	Edyawati,SKM	

DIREKTUR JENDERAL TENAGA KESEHATAN,



ARIANTI ANAYA

LAMPIRAN XXXI
 KEPUTUSAN DIREKTUR JENDERAL TENAGA KESEHATAN
 NOMOR HK.02.02/1/ /2022
 TENTANG PELAKSANA PROGRAM INTERNSIP DOKTER
 INDONESIA PROVINSI TAHUN 2022

SUSUNAN KEANGGOTAAN
 PELAKSANA PROGRAM INTERNSIP DOKTER INDONESIA
 PROVINSI GORONTALO TAHUN 2022

NO	JABATAN	NAMA
	Pengarah	Kepala Dinas Kesehatan Provinsi
A	Keanggotaan KIKI	
	1 Ketua	dr. Yana Yanti Suleman,SH (Dinas Kesehatan Prov Gorontalo)
	2 Komite Wahana	dr.Alaluddin Lapananda,S.Pd (ARSADA)
	3 Komite Peserta	1. dr.Zuhriana K.Yusuf,M.Kes (AIPKI) 2. drg.Taufik Amrullah,Sp.KG (PDGI Wil Gorontalo)
	4 Komite Pendamping	dr. Jeane Dali (Dinas Kesehatan Prov.Gorontalo)
	5 Komite Pembinaan & Pengawasan	dr.Darmiyanti Yahya,M.Kes (IDI Provinsi Gorontalo)
B	Keanggotaan Sekretariat KIKI	
	1 Ketua	Suleman Mile,SKM, M.Kes
	2 Wakil Ketua	Agnes Lora Lamba,SKM,MM
	3 Anggota :	
	a. Pengelola SIMPIDI	Anita Abd.Madjid,S.ST
	b. Pengelola Administrasi	Hartati Tahir,S.AP
	c. Pengelola Monitoring & Evaluasi	Rena,S.SiT,MPH
	d. Pengelola Wahana & Pendamping	Martini Shintya Mandang S.Gz
	e. Pengelola kepesertaan PIDI & PIDGI	Nurlela Rasam,S.ST

DIREKTUR JENDERAL TENAGA KESEHATAN,

ARIANTI ANAYA

LAMPIRAN XXXII

KEPUTUSAN DIREKTUR JENDERAL TENAGA KESEHATAN

NOMOR HK.02.02/I/ /2022

TENTANG PELAKSANA PROGRAM INTERNSIP DOKTER

INDONESIA PROVINSI TAHUN 2022

SUSUNAN KEANGGOTAAN
PELAKSANA PROGRAM INTERNSIP DOKTER INDONESIA
PROVINSI MALUKU TAHUN 2022

NO	JABATAN	NAMA
	Pengarah	Kepala Dinas Kesehatan Provinsi
A	Keanggotaan KIKI	
	1 Ketua	dr.Zulkarnaini,M.S,Sp.JP,FIHA (ARSADA)
	2 Komite Wahana	dr. Rosdiana Perau,M.Kes (Dinas Kesehatan Prov.Maluku)
	3 Komite Peserta	Dr.dr.Bertha J.Que,Sp.S,M.Kes (AIPKI)
	4 Komite Pendamping	dr.David Santoso T,Sp.KJ,MARS (IDI Wil Maluku)
	5 Komite Pembinaan & Pengawasan	1. drg.Mega Aziza,MKM (PDGI Wil Maluku) 2. dr.Saleh Tualeka,Sp.M (IDI Wil Maluku)
B	Keanggotaan Sekretariat KIKI	
	1 Ketua	Lisbeth Pattinasany,Sp.Pd,M.Kes
	2 Wakil Ketua	Jane M.Pakaila,SKM
	3 Anggota :	
	a. Pengelola SIMPIDI	Lourens Huwae,SKM
	b. Pengelola Administrasi	1. Hervino Haurissa 2. Simon Nampasnea
	c. Pengelola Monitoring & Evaluasi	Ismail Angkotasana,SKM
	d. Pengelola Wahana & Pendamping	Valeiry S de Jong,SKM
	e. Pengelola kepesertaan PIDI	Usman Maruapey

DIREKTUR JENDERAL TENAGA KESEHATAN,

ARIANTI ANAYA

LAMPIRAN XXXIII
 KEPUTUSAN DIREKTUR JENDERAL TENAGA KESEHATAN
 NOMOR HK.02.02/I/ /2022
 TENTANG PELAKSANA PROGRAM INTERNSIP DOKTER
 INDONESIA PROVINSI TAHUN 2022

SUSUNAN KEANGGOTAAN
 PELAKSANA PROGRAM INTERNSIP DOKTER INDONESIA
 PROVINSI MALUKU UTARA TAHUN 2022

NO	JABATAN	NAMA
A	Pengarah	Kepala Dinas Kesehatan Provinsi
	Keanggotaan KIKI	
	1 Ketua	dr. Alwiah Assagaf,M.Kes (IDI Wil Maluku Utara)
	2 Komite Wahana	dr.Andi Sakurawati,MM,M.Kes (AIPKI)
	3 Komite Peserta	dr. Zichan Duwila (Dinas Kesehatan Prop Malut)
	4 Komite Pendamping	dr.Fitiani M.Albaar (IDI Wil Maluku Utara)
B	5 Komite Pembinaan & Pengawasan	drg. Lindasari Harahap,Sp.KG (PDGI Wil Maluku Utara)
	Keanggotaan Sekretariat KIKI	
	1 Ketua	Sarbaini A. Karim,SKM,M.Kes
	2 Wakil Ketua	Dra.Fajjah Albaar,Apt,M.Kes
	3 Anggota :	
	a. Pengelola SIMPIDI	Chairul Anwar,SH
	b. Pengelola Administrasi	Nurwawi Abukasim,S.Sos,MM
	c. Pengelola Monitoring & Evaluasi	Syahriyal
	d. Pengelola Wahana & Pendamping	Radhina Sardan,S.Sos,MM
e. Pengelola kepesertaan PIDI & PIDGI	M. Idham Masuku	

DIREKTUR JENDERAL TENAGA KESEHATAN,

ARIANTI ANAYA

LAMPIRAN XXXIV
 KEPUTUSAN DIREKTUR JENDERAL TENAGA KESEHATAN
 NOMOR HK.02.02/1/ /2022
 TENTANG PELAKSANA PROGRAM INTERNSIP DOKTER
 INDONESIA PROVINSI TAHUN 2022

SUSUNAN KEANGGOTAAN
 PELAKSANA PROGRAM INTERNSIP DOKTER INDONESIA
 PROVINSI PAPUA BARAT TAHUN 2022

NO	JABATAN	NAMA
A	Pengarah Keanggotaan KIKI	Kepala Dinas Kesehatan Provinsi
	1 Ketua	dr. Nurmawati (Dinas Kesehatan Prov Papbar)
	2 Komite Wahana	dr. Feny Mayana Paisey, M.Si (Dinas Kesehatan Prov Papbar)
	3 Komite Peserta	dr. Deivie S.Lasut, Sp.PD, MM (PERSI)
	4 Komite Pendamping	1. dr. Herlina Yulidia, Sp.JP (AIPKI) 2. dr. Albert Bandaso (IDI Wil Papbar)
	5 Komite Pembinaan & Pengawasan	1. dr. Siti Ramlah Saifoedin, MPH (Dinas Kesehatan Prov. Papua Barat) 2. drg. Yunie Yanan (PDGI Wil Manokwari)
B	Keanggotaan Sekretariat KIKI	
	1 Ketua	Drs. Bahhtiar, Apt, M.Kes
	2 Wakil Ketua	Yahya Salabay, SKM, M.Kes
	3 Anggota :	
	a. Pengelola SIMPIDI	Rasdiana, AMD, Kom
	b. Pengelola Administrasi	Yulian Hosio, SE
	c. Pengelola Monitoring & Evaluasi	Yohanes Mansim, S.Kep, Nr
	d. Pengelola Wahana & Pendamping	Beny Imbiri, SE
	e. Pengelola kepesertaan PIDI & PIDGI	Marthinus F Kelelufna, S.Kep

DIREKTUR JENDERAL TENAGA KESEHATAN,

ARIANTI ANAYA

LAMPIRAN XXXV

KEPUTUSAN DIREKTUR JENDERAL TENAGA KESEHATAN

NOMOR HK.02.02/1/ /2022

TENTANG PELAKSANA PROGRAM INTERNSIP DOKTER

INDONESIA PROVINSI TAHUN 2022

SUSUNAN KEANGGOTAAN
PELAKSANA PROGRAM INTERNSIP DOKTER INDONESIA
PROVINSI PAPUA TAHUN 2022

NO	JABATAN	NAMA
A	Pengarah	Kepala Dinas Kesehatan Provinsi
	Keanggotaan KIKI	
	1 Ketua	dr.Aaron Romainum,M.Kes (Dinas Kesehatan Prov Papua)
	2 Komite Wahana	dr. Carla Dexiana Susan (ARSADA)
	3 Komite Peserta	dr.Samdei C Rumbino,M.MedED (AIPKI)
	4 Komite Pendamping	drg.Florence Fransisca,Sp.Perio,M.Kes (PDGI Wil Papua)
5 Komite Pembinaan & Pengawasan	dr. Donald B. Aronggear,SpB(K) (IDI Wil Papua)	
B	Keanggotaan Sekretariat KIKI	
	1 Ketua	Elman Murib,SKM,M.Kes
	2 Wakil Ketua	Yonece Wadi,SKM,M.Kes
	3 Anggota :	
	a. Pengelola SIMPIDI	1. Sulistyaningsih,SH,SKM,MH 2. Soleman Worabai,SKM
	b. Pengelola Administrasi	1. Erniati Tampang,SKM 2. Aksamina D.Warisyu,SKM
	c. Pengelola Monitoring & Evaluasi	Parulian Simanjutak
	d. Pengelola Wahana & Pendamping	Polina Roppon,SKM
e. Pengelola kepesertaan PIDI	Jenny H. Siahaan,SKM	

DIREKTUR JENDERAL TENAGA KESEHATAN,



ARIANTI ANAYA