

**ANALISIS PENERAPAN PERATURAN WALIKOTA  
SAMARINDA NO 2 TAHUN 2019 TENTANG SISTEM  
DAN PROSEDUR PEMUNGUTAN PAJAK DAERAH  
(STUDI PADA BADAN PENDAPATAN DAERAH KOTA SAMARINDA)**

**SKRIPSI**

Sebagai salah satu persyaratan untuk memperoleh  
Gelar Sarjana Akuntansi



Oleh:

**DESI BATARA**

**1501035073**

**S1 AKUNTANSI**

**FAKULTAS EKONOMI DAN BISNIS**

**UNIVERSITAS MULAWARMAN**

**SAMARINDA**

**2022**



## HALAMAN PENGESAHAN

Judul Penelitian : Analisis Penerapan Peraturan Walikota Samarinda No.2  
Tahun 2019 Tentang Sistem dan Prosedur Pemungutan  
Pajak Daerah (Studi Pada Badan Pendapatan Daerah Kota  
Samarinda)

Nama Mahasiswa : Desi Batara

NIM : 1501035073

Fakultas : Ekonomi dan Bisnis

Program Studi : S1 – Akuntansi

Sebagai salah satu persyaratan untuk memperoleh Gelar Sarjana Akuntansi

Menyetujui,

Pembimbing I

Samarinda, 03-11-2022  
Pembimbing II

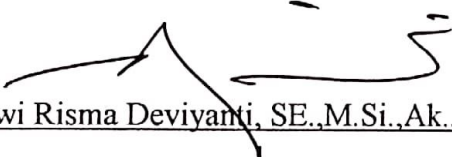
  
Dwi Risma Deviyanti, SE.,M.Si.,Ak.,CA  
NIP. 19701018 199512 2 001

  
Rusliansyah, SE.,M.Si  
NIP. 19741218 200501 1

Mengetahui,

Dekan Fakultas Ekonomi dan Bisnis Universitas  
Mulawarman



Prof. Dr. Hj. Syarifah Hidayah, M.Si  
NIP. 19620513 198811 2 001

Lulus Ujian Tanggal: 28 Juni 2022

**SKRIPSI INI TELAH DINYATAKAN LULUS**

**Judul Penelitian** : Analisis Penerapan Peraturan Walikota Samarinda No.2  
Tahun 2019 Tentang Sistem dan Prosedur Pemungutan  
Pajak Daerah (Studi Pada Badan Pendapatan Daerah Kota  
Samarinda)

**Nama Mahasiswa** : Desi Batara

**NIM** : 1501035073

**Hari** : Selasa

**Tanggal** : 29 Juni 2022

**TIM PENGUJI**

1. Dwi Risma Deviyanti, S.E., M.Si., Ak., CA., CSRS  
NIP. 19701018 199512 2 001

1. ....



2. Rusliansyah, S.E., M.Si  
NIP. 19741218 200501 1 003

2. ....

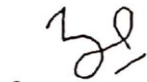

3. Dr. Wulan I R Sari, SE, M.Si, CSP  
NIP. 19770328 200312 2 001

3. ....



4. Aspyan Noor, S.E., M.E  
NIP. 19810115 200812 1 001

4. ....

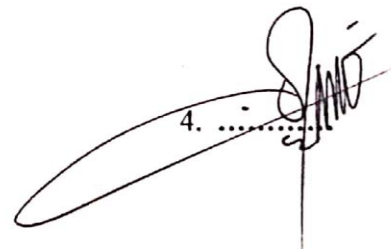

## PERNYATAAN KEASLIAN SKRIPSI

Saya menyatakan dengan sebenar-benarnya bahwa di dalam naskah Skripsi ini tidak terdapat karya ilmiah yang pernah diajukan oleh orang lain untuk memperoleh gelar akademik di suatu Perguruan Tinggi, dan tidak terdapat karya atau pendapat yang pernah tulis atau diterbitkan oleh orang lain, kecuali yang secara tertulis dikutip dalam naskah ini dan disebutkan dalam sumber kutipan dan daftar pustaka.

Apabila ternyata di dalam naskah Skripsi ini dapat dibuktikan terdapat unsur-unsur penjiplakan, saya bersedia Skripsi dan Gelar Sarjana atas nama saya dibatalkan, serta proses sesuai dengan peraturan perundang-undangan yang berlaku.

Samarinda, 7 Juni 2022



Desi Batara

## HALAMAN PERNYATAAN PERSETUJUAN SKRIPSI UNTUK KEPENTINGAN AKADEMIS

Sebagai civitas akademik Fakultas Ekonomi dan Bisnis Universitas Mulawarman, saya yang bertanda tangan dibawah ini:

Nama : Desi Batara  
Nim : 1501035073  
Prodi : S1 Akuntansi  
Fakultas : Ekonomi dan Bisnis

Demi pembangunan ilmu pengetahuan, dengan ini menyetujui untuk memberikan izin kepada pihak UPT. Perpustakaan Universitas Mulawarman Hak Bebas Royalti non-eksklusif (The Eksklusif Royalty-Free Right) atas skripsi saya yang berjudul “ANALISIS PENERAPAN PERATURAN WALIKOTA SAMARINDA NO.2 TAHUN 2019 TENTANG SISTEM DAN PROSEDUR PEMUNGUTAN PAJAK DAERAH (STUDI PADA BADAN PENDAPATAN DAERAH KOTA SAMARINDA)” : dengan Hak Bebas Royalti non Eksklusif ini kepada UPT. Perpustakaan Universitas Mulawarman berhak menyimpan, mengalih media, atau memformatkan, mengolah dalam bentuk pangkalan data (*database*), mensurat dan mempublikasikan skripsi saya selama tetap mencantumkan nama saya sebagai penulis/pencipta dan sebagai pemilik Hak Cipta.

Demikian pernyataan ini saya buat dengan sebenarnya.

Samarinda, 1 November 2022



Desi Batara

## DAFTAR RIWAYAT HIDUP

**Desi Batara**, lahir pada tanggal 8 Januari 1997 di Kota Tarakan, Kalimantan Utara, merupakan anak Kedua dari pasangan Bapak Abdul Rasyid Batara dan Ibu Israwati Arsyad. Memulai pendidikan pada tahun 2003 di Sekolah Dasar Negeri (SDN) 003 Tarakan sampai dengan kelas VI dan lulus pada tahun 2009. Melanjutkan sekolah pada tahun yang sama di Sekolah Menengah Pertama Negeri (SMPN) 6 Tarakan dan lulus pada tahun 2012. Pada tahun yang sama melanjutkan ke jenjang pendidikan di Sekolah Menengah Atas Negeri (SMAN) 3 Tarakan dan berhasil menyelesaikan studi pada tahun 2015.

Pendidikan di perguruan tinggi dimulai pada tahun 2015 di Fakultas Ekonomi dan Bisnis Universitas Mulawarman Kota Samarinda Jurusan Akuntansi Program Studi S1-Akuntansi melalui jalur Seleksi Nasional Masuk Perguruan Tinggi Negeri (SNMPTN). Pada tahun 2018 melakukan Program Studi Kuliah Kerja Nyata (KKN) Reguler angkatan XLIV di Desa/Kelurahan Batu-batu, Kecamatan Gunung Tabur, Kabupaten Berau, Kalimantan Timur.

Samarinda, 20 Oktober 2022



Desi Batara

## KATA PENGANTAR

Puji Syukur Kehadirat Allah SWT, Tuhan Yang Maha Esa, yang telah memberikan segala karunia dan limpahan rahmatnya, serta junjungan kita Nabi Muhammad SAW sebagai panutan kita, yang akhirnya penulis dapat menyelesaikan Studi pada Fakultas Ekonomi dan Bisnis Universitas Mulawarman.

Pada kesempatan ini penulis mengucapkan terima kasih yang sebesar-besarnya kepada:

1. Bapak Prof. Dr. H. Masjaya, M. Si, selaku Rektor Universitas Mulawarman Samarinda.
2. Ibu Prof. Dr. Hj. Syarifah Hidayah, M.Si. selaku Dekan Fakultas Ekonomi dan Bisnis Universitas Mulawarman Samarinda.
3. Ibu Dwi Risma Deviyanti, SE., M.Si., Ak., CA selaku Ketua Jurusan Akuntansi Fakultas Ekonomi dan Bisnis Universitas Mulawarman Samarinda.
4. Bapak Dr. Zaki Fakhroni, Akt., CA., CTA., CFA., CIQaR selaku Koordinator Program Studi Akuntansi Fakultas Ekonomi dan Bisnis Universitas Mulawarman Samarinda.
5. Ibu Dwi Risma Deviyanti, SE., M.Si., Ak., CA selaku Dosen Pembimbing I dan Bapak Rusliansyah, SE., M.Si. selaku Dosen Pembimbing II dan yang telah banyak memberikan bimbingan, arahan dan masukan pada penulisan skripsi ini.



6. Bapak Dosen Wali Ibnu Abni Lahaya, S.E., M.SA yang telah memberikan bimbingan, dan nasihat kepada penulis selama menempuh perkuliahan di Fakultas Ekonomi dan Bisnis Universitas Mulawarman.
7. Para Dosen Penguji yang telah memberikan petunjuk, saran dan masukan demi perbaikan skripsi ini.
8. Seluruh staf Fakultas Ekonomi dan Bisnis Universitas Mulawarman, yang dengan penuh keikhlasan memberikan layanan terbaik.
9. Kepada Sekretaris BAPENDA Kota Samarinda Bapak Drs. H. Mukhlis, M.Si yang telah membantu dan memberi izin kepada penulis untuk penelitian skripsi ini dapat terselesaikan.
10. Kedua Orang Tua Saya Abdul Rasyid Batara, ibu Israwati Arsyad yang sangat saya cintai, serta saudara-saudara kandung saya Nengsih Sari Batara, Yani Pebriana dan Atira yang tidak henti-hentinya selalu mendoakan dan memberikan semangat kepada penulis.
11. Keluarga Besar Asrama Putri Tarakan, Eta, pirat, Defa, Diah, Fitri. Salma, Febby, Debora, Mae, Janah, Ila, Wanda, Kiky, Agape, Rina, Suci, Ina, Diana, Rere, Hasna, Tika, Esti, Cindy, Afni, Jiah yang selalu memberi semangat, Do'a, dan Terima Kasih atas Kebersamaannya selama ini.
12. Keluarga Besar Organisasi Kedaerahan Persatuan Mahasiswa Tarakan (PERMATA)
13. Semua pihak yang tidak dapat disebutkan satu persatu sehingga penulis dapat menyelesaikan penulisan skripsi ini.

Penulis menyadari bahwa dalam penulisan skripsi ini terdapat banyak kekurangan karena keterbatasan pengetahuan dan pengalaman. Oleh karena itu, kritik dan saran sangat diharapkan bagi penulis agar dapat menjadi lebih baik. Semoga skripsi ini bermanfaat dan dapat digunakan sebagai tambahan informasi bagi semua pihak yang membutuhkan.

Wassalamualaikum Wr.Wb.

Samarinda, 7 Juni 2022

Desi Batara

## ABSTRAK

Desi Batara. **Analisis Penerapan Peraturan Walikota Samarinda No.2 Tahun 2019 Tentang Sistem dan Prosedur Pemungutan Pajak Daerah (Studi Pada Badan Pendapatan Daerah Kota Samarinda)**. Dibimbing oleh Ibu Dwi Risma Deviyanti dan Bapak Rusliansyah. Penelitian ini bertujuan untuk mengetahui penerapan tata cara pembukuan dan laporan pajak daerah kota Samarinda. Alat analisis yang digunakan dalam penelitian ini adalah kualitatif deskriptif berupa tabel *checklist* prosedur pembukuan dan laporan pajak pada pasal 58, 59, dan 60 Perwali Samarinda No.2 Tahun 2019 tentang Sistem dan Prosedur Pemungutan Pajak Daerah. Hasil penelitian menunjukkan bahwa pelaksanaan penerapan Tata Cara Pembukuan dan Laporan Pajak yang dilaksanakan oleh Badan Pendapatan Daerah Kota Samarinda cukup terlaksana namun belum maksimal.

Kata Kunci : pajak reklame, pajak hotel, analisis penerapan

## **ABSTRACT**

*Desi Batara. Analysis of the Application of the Samarinda Mayor's Regulation No. 2 of 2019 concerning Regional Tax Collection Systems and Procedures (Study on the Regional Revenue Agency of Samarinda City). Supervised by Mrs. Dwi Risma Deviyanti and Mr. Rusliansyah. This study aims to determine the application of bookkeeping procedures and regional tax reports in the city of Samarinda. The analytical tool used in this research is descriptive qualitative in the form of a checklist table for accounting procedures and tax reports in Articles 58, 59, and 60 of Perwali Samarinda No. 2 of 2019 concerning Regional Tax Collection Systems and Procedures. The results of the study indicate that the implementation of the Bookkeeping and Tax Reporting Procedures carried out by the Regional Revenue Agency of Samarinda City is quite implemented but has not been maximized.*

*Keywords: advertising tax, hotel tax, application analysis*

## DAFTAR ISI

	Halaman
<b>HALAMAN JUDUL</b> .....	<b>i</b>
<b>HALAMAN PENGESAHAN</b> .....	<b>ii</b>
<b>HALAMAN IDENTITAS TIM PENGUJI SKRIPSI</b> .....	<b>iii</b>
<b>PERNYATAAN KEASLIAN SKRIPSI</b> .....	<b>iv</b>
<b>HALAMAN PERNYATAAN PUBLIKASI SKRIPSI</b> .....	<b>v</b>
<b>DAFTAR RIWAYAT HIDUP</b> .....	<b>vi</b>
<b>KATA PENGANTAR</b> .....	<b>vii</b>
<b>ABSTRAK</b> .....	<b>x</b>
<b>ABSTRACT</b> .....	<b>xi</b>
<b>DAFTAR ISI</b> .....	<b>xii</b>
<b>DAFTAR TABEL</b> .....	<b>xiv</b>
<b>DAFTAR GAMBAR</b> .....	<b>xv</b>
<b>DAFTAR LAMPIRAN</b> .....	<b>xvi</b>
<b>BAB I PENDAHULUAN</b> .....	<b>1</b>
1.1. Latar Belakang .....	<b>1</b>
1.2. Rumusan Masalah.....	<b>5</b>
1.3. Tujuan Penelitian .....	<b>6</b>
1.4. Manfaat Penelitian .....	<b>6</b>
<b>BAB II KAJIAN PUSTAKA</b> .....	<b>7</b>
2.1. Keuangan Daerah.....	<b>7</b>
2.2. Pendapatan Asli Daerah (PAD) .....	<b>8</b>
2.3. Pengertian Pajak.....	<b>10</b>
2.4. Pajak Daerah .....	<b>11</b>
2.5. Sistem Pemungutan Pajak.....	<b>13</b>
2.6. Tata Cara Pembukuan dan Laporan Pajak Daerah.....	<b>14</b>
2.6.1. Tata Cara Pembukuan Bidang <i>Official Assesment</i> .....	<b>15</b>
2.6.2. Bagian Kedua Tata Cara Pembukuan Bidang <i>Self Assesment</i> .....	<b>15</b>
2.6.3. Tata Cara Laporan.....	<b>15</b>
2.7. Penelitian Terdahulu .....	<b>17</b>
2.8. Kerangka Konseptual.....	<b>20</b>
<b>BAB III METODOLOGI PENELITIAN</b> .....	<b>21</b>
3.1. Definisi Operasional .....	<b>21</b>
3.2. Objek Penelitian.....	<b>22</b>
3.3. Jenis dan Sumber Data.....	<b>22</b>
3.4. Metode Pengumpulan Data.....	<b>23</b>
3.5. Alat Analisis.....	<b>23</b>
<b>BAB IV HASIL DAN PEMBAHASAN</b> .....	<b>27</b>
4.1. Hasil Penelitian .....	<b>27</b>

4.1.1.	Gambaran Umum Badan Pendapatan Daerah Kota Samarinda ..	27
4.1.2.	Visi Badan Pendapatan Daerah Kota Samarinda .....	27
4.1.3.	Misi Badan Pendapatan Daerah Kota Samarinda .....	27
4.1.4.	Tujuan Badan Pendapatan Daerah Kota Samarinda .....	28
4.1.5.	Sasaran Badan Pendapatan Daerah Kota Samarinda .....	28
4.1.6.	Struktur Organisasi Badan Pendapatan Daerah Kota Samarinda ....	29
4.2.	Analisis Data dan Pembahasan .....	32
4.3.	Pembahasan.....	42
4.3.1.	Tata Cara Pembukuan Bidang <i>Official Assesment</i> .....	42
4.3.2.	Tata Cara Pembukuan Bidang <i>Self Assessment</i> .....	44
4.3.3.	Tata Cara Laporan.....	47
<b>BAB V PENUTUP</b>	.....	<b>49</b>
5.1.	Simpulan .....	49
5.2.	Saran .....	50
<b>DAFTAR PUSTAKA</b>	.....	<b>51</b>
<b>LAMPIRAN</b>	.....	<b>52</b>

## DAFTAR TABEL

	<b>Halaman</b>
Tabel 1.1. Realisasi Penerimaan Pajak Reklame Tahun 2014-2019 Di Kota Samarinda .....	<b>4</b>
Tabel 1.2. Realisasi Penerimaan Pajak Hotel Tahun 2014-2019 Di Kota Samarinda .....	<b>5</b>
Tabel 2.1. Penelitian Terdahulu .....	<b>16</b>
Tabel 3.1. <i>Checklist</i> Prosedur Pembukuan dan Laporan Pajak.....	<b>23</b>
Tabel 4.1 <i>Checklist</i> Prosedur Pembukuan dan Laporan Pajak.....	<b>32</b>

## DAFTAR GAMBAR

	<b>Halaman</b>
Gambar 2.1. Kerangka Konseptual .....	<b>19</b>



## DAFTAR LAMPIRAN

	<b>Halaman</b>
Lampiran 1. Penerimaan Pendapatan Pajak Reklame Perbulan Tahun 2019.....	<b>52</b>
Lampiran 2. Piutang Pajak Reklame.....	<b>64</b>
Lampiran 3. Penerimaan Pendapatan Pajak Hotel Perbulan Tahun 2019.....	<b>88</b>
Lampiran 4. Rekapitulasi Denda Pajak Hotel Perbulan Tahun 2019 .....	<b>100</b>
Lampiran 5. Rekapitulasi Piutang Pajak Hotel Tahun 2019 .....	<b>101</b>
Lampiran 6. Rekapitulasi Tunggakan Pajak Hotel Tahun 2019 .....	<b>102</b>
Lampiran 7. Rekap Laporan Realisasi Pajak Hotel Perbulan Tahun 2019 Bidang Perencanaan dan Teknologi Informasi.....	<b>103</b>
Lampiran 8. Rekap Laporan Realisasi Pajak Reklame Perbulan Tahun 2019 Bidang Perencanaan dan Teknologi Informasi .....	<b>104</b>
Lampiran 9. Berita Acara Rekonsiliasi .....	<b>105</b>
Lampiran 10. Flowchart Prosedur Pembayaran .....	<b>106</b>
Lampiran 11. SOP Pelaporan, penetapan dan pembayaran pajak hotel.....	<b>107</b>

# **BAB I**

## **PENDAHULUAN**

### **1.1. Latar Belakang**

Pemerintah pusat Indonesia telah memberikan otonomi kepada setiap pemerintah daerah untuk mengatur dan mengurus sendiri urusan pemerintahan, mengelola rumah tangga sendiri dan memanfaatkan potensi masing-masing daerah, hal ini mendorong setiap daerah untuk secara mandiri mengembangkan dan menggali potensi-potensi yang ada di daerah masing-masing sebagai sumber dana dari daerah itu sendiri.

Setiap daerah diberikan kesempatan untuk mengelola dan memanfaatkan sumber daya yang ada yang menjadi pemasukan potensial bagi masing-masing daerah sesuai dengan Undang-undang Republik Indonesia Nomor 28 Tahun 2009 Tentang Pajak Daerah dan Retriusi Daerah. Bahwa selama ini pemungutan pajak daerah seperti Pajak Hotel, Pajak Restoran, Pajak Hiburan, Pajak Reklame, Pajak Penerangan Jalan, Pajak Mineral Bukan Logam dan Batuan, Pajak Parkir, Pajak Air Tanah, Pajak Sarang Burung Walet, Pajak Bumi dan Bangunan Perdesaan dan Perkotaan, dan Bea Perolehan Hak Atas Tanah dan Bangunan dilaksanakan oleh Pemerintah Kota Samarinda didasarkan pada Peraturan Daerah Kota Samarinda Nomor 4 Tahun 2011 Tentang Pajak Daerah

Kota Samarinda merupakan Ibu Kota Provinsi Kalimantan Timur dan sekaligus kota terbesar di Pulau Kalimantan dengan luas wilayah sekitar 718 km<sup>2</sup> memiliki potensi besar untuk memperoleh Pendapatan Asli Daerah (PAD) dengan jumlah penduduk sekitar 812,597 jiwa (Wikipedia, 2018), pembangunan juga

tentunya terus gencar-gencarnya dilakukan. Oleh karena itu, menjadi peluang bagi pemerintah daerah untuk menggali potensi pajak. Adapun pada pengelolaannya pajak itu sendiri diberikan wewenang kepada pemerintah daerah untuk menjadi pemasukan bagi daerah masing-masing dengan cara mengembangkan sumber-sumber potensial setiap daerah.

Pajak daerah dipungut oleh Badan Pendapatan Daerah (Bapenda) Kota Samarinda, dengan adanya Bapenda maka diharapkan dapat mewujudkan pengelolaan dan pelayanan yang efektif, juga pengelolaan potensi daerah dalam optimalisasi peningkatan pendapatan daerah dan juga menumbuh kembangkan kesadaran dan kepatuhan dalam membayar pajak.

Adapun terdapat Peraturan Walikota Samarinda No.2 Tahun 2019 Tentang Sistem dan Prosedur Pelaksanaan Pemungutan Pajak Daerah dengan ruang lingkup peraturan walikota ini meliputi: tata cara pendaftaran dan pendataan; tata cara penilaian dan pengolahan data; tata cara verifikasi dan penetapan; pengenaan tarif pajak untuk jasa layanan penyangga ; penolakan wajib pajak terhadap surat ketetapan pajak ; penutupan objek pajak; penghapusan NPWPD; media bayar, tata cara pembayaran dan penyetoran pajak; tugas dan wewenang dalam pelaksanaan pemungutan pajak; tata cara penagihan; keberatan, dan banding; pembetulan, pembatalan, pengurangan ketetapan dan penghapusan atau pengurangan sanksi administratif; dan tata cara pembukuan, dan laporan.

Mengingat pelaksanaan sistem pemungutan pajak daerah terdiri dari rangkaian kegiatan yang saling berhubungan dan tidak dapat dipisahkan satu sama lain, maka kegiatan tersebut rawan akan penyimpangan yang dilakukan. Sehingga,

untuk mengontrol seluruh kegiatan yang berjalan sangat diperlukan agar penyimpangan yang terjadi dapat diminimalisir dan dihindari. Oleh karena itu, penulis tertarik untuk menganalisa pelaksanaan salah satu sistem dan prosedur pemungutan pajak daerah khususnya tata cara pembukuan dan laporan pajak untuk melihat konsistensi pelaksanaan dari peraturan walikota yang dijalankan oleh Bapenda yaitu pada Peraturan Walikota Samarinda No.2 Tahun 2019 Tentang Sistem dan Prosedur Pelaksanaan Pemungutan Pajak Daerah dengan Ruang Lingkup Tata Cara Pembukuan dan Laporan Pajak Daerah.

Penulis tertarik melihat penerapan praktik tertib administrasi yang dilakukan Bapenda dalam tata cara pembukuan dan laporan, juga melihat kondisi yang terjadi di lapangan mengenai aturan yang dijalankan pada tata cara pembukuan dan laporan pajak yang telah dilaksanakan oleh Bapenda. Adapun pada setiap jenis pajak daerah menggunakan sistem pemungutan pajak yang berbeda yaitu terdiri dari *official system* dan *self assesment*. Berhubungan dengan sistem tersebut maka terdapat jenis pajak daerah yang berlaku, untuk sistem pemungutan *official system* terdiri sub bidang pajak bumi dan bangunan I; sub bidang pajak bumi dan bangunan II; dan sub bidang pajak reklame dan pajak air bawah tanah.

Sedangkan untuk *self assesment* terdiri dari sub bidang pajak hotel, pajak penerangan jalan dan pajak mineral bukan logam dan batuan; sub bidang pajak restoran, pajak sarang burung walet dan bea perolehan hak atas tanah dan bangunan; dan sub bidang pajak hiburan dan pajak parkir.

Pada penelitian ini menggunakan jenis pajak reklame pada bidang *official assesment* dan pajak hotel pada bidang *self assesment* untuk menganalisa tata cara

pembukuan dan laporan sesuai dengan Peraturan Walikota Samarinda No.2 Tahun 2019 Tentang Tata Cara Pembukuan dan Laporan.

Adapun pada bidang *official assesment* yaitu pajak reklame yang merupakan media paling banyak diincar pemilik produk untuk promosi. Tidak bisa dipungkiri, majunya sebuah kota seringkali dilihat dari banyaknya reklame yang ada di pinggir jalan strategis di kota tersebut. Selain menimbulkan kesan ramai, reklame merupakan media promosi yang paling efektif untuk diingat masyarakat dan menjadi salah satu PAD yang potensial. Adapun target dan realisasi pemungutan pajak reklame di Kota Samarinda sebagai berikut:

**Tabel 1.1. Realisasi Penerimaan Pajak Reklame Tahun 2014-2019 Di Kota Samarinda**

Tahun	Target (Rp)	Realisasi (Rp)	Pencapaian Target (%)
2014	6.765.000.000,00	6.927.767.722,43	102.41
2015	7.500.000.000,00	7.511.962.861,01	100.16
2016	7.500.000.000,00	7.043.499.832,17	93.91
2017	6.571.200.000,00	6.804.836.872,65	103.56
2018	6.571.200.000,00	7.182.942.544,13	109.31
2019	7.350.000.000,00	7.974.251.701,12	108.49

Sumber : Badan Pendapatan Daerah Kota Samarinda

Dari Tabel 1.1 diatas diketahui bahwa rata-rata pencapaian target untuk pajak reklame telah terealisasi dari tahun 2014 hingga tahun 2019 dan juga dapat dilihat dari jumlah reklame yang banyak bertebaran di sepanjang jalan Kota Samarinda. Hal ini dapat dimanfaatkan oleh Bapenda untuk memaksimalkan PAD yang baik untuk pemasukan daerah Kota Samarinda. Sehingga penulis tertarik melihat penerapan tata cara pembukuan dan laporan pajak daerah pada pajak reklame.

Sedangkan pada pajak *Self Assesment* yaitu pajak hotel. Pajak hotel merupakan salah satu PAD yang potensial jika dikelola dengan baik seiring berkembangnya pembangunan di Kota Samarinda yang sangat pesat. Diketahui

untuk wajib pajak hotel di Samarinda dari tahun ke tahunnya selalu bertambah.

Adapun target dan realisasi penerimaan pemungutan pajak hotel sebagai berikut :

**Tabel 1.2. Realisasi Penerimaan Pajak Hotel Tahun 2014-2019 Di Kota Samarinda**

Tahun	Target (Rp)	Realisasi (Rp)	Pencapaian Target (%)
2014	16.700.000.000,00	18.114.565.345,70	108,47
2015	18.500.000.000,00	5.039.336.167,00	27,24
2016	24.000.000.000,00	25.956.142.645,74	108,15
2017	25.500.000.000,00	25.757.001.372,80	101,01
2018	26.000.000.000,00	28.885.614.583,48	111,10
2019	29.000.000.000,00	34.099.668.350,09	117,59

Sumber : Badan Pendapatan Daerah Kota Samarinda

Dari Tabel 1.2 diatas diketahui bahwa rata-rata pencapaian target untuk pajak hotel telah terealisasi dari tahun 2014 hingga tahun 2019 dan juga dapat dilihat dari tiap tahunnya perkembangan jumlah pajak hotel terus bertambah. Hal ini menjadikan bisnis hotel tidak pernah sepi apalagi hotel-hotel tidak hanya menyediakan hunian namun berbagai fasilitas dan layanan yang beragam untuk setiap penghuninya mulai dari *ball room*, tempat makan, tempat hiburan, tempat olahraga dan fasilitas-fasilitas lainnya menjadikan bisnis hotel menarik dan menjadi salah satu objek wisata dan juga letak Kota Samarinda yang strategis yang dikelilingi oleh beberapa daerah serta bertambahnya jumlah penduduk di Kota Samarinda setiap tahunnya yang menjadikan bisnis hotel terus berkembang dan menjadi potensi besar pemasukkan daerah.

Sehingga penulis tertarik melihat penerapan tata cara pembukuan dan laporan pajak daerah pada pajak hotel.

## **1.2. Rumusan Masalah**

Berdasarkan latar belakang yang telah di kemukakan di atas, maka dapat di rumuskan suatu perumusan masalah sebagai berikut :

Bagaimana Penerapan Tata Cara Pembukuan dan Laporan Pajak Daerah Kota Samarinda?

### **1.3. Tujuan Penelitian**

Adapun tujuan dari penelitian ini adalah untuk mengetahui Penerapan Tata Cara Pembukuan dan Laporan Pajak Daerah Kota Samarinda.

### **1.4. Manfaat Penelitian**

#### 1. Bagi Penulis

Sebagai salah satu upaya untuk mendapatkan pengalaman yang berharga dalam penulisan karya ilmiah serta menambah wawasan peneliti mengenai perpajakan daerah, yang selama ini pengetahuan peneliti masih minim mengenai pajak daerah.

#### 2. Bagi Badan Pendapatan Daerah Samarinda

Dengan adanya penelitian ini di harapkan dari hasil penelitian ini maka instansi terkait bisa lebih berusaha menerapkan peraturan daerah dengan sebaik-baiknya sehingga dapat meningkatkan pendapatan penerimaan daerah.

#### 3. Bagi Pihak Lain

Penelitian ini diharapkan dapat bermanfaat sebagai referensi dan acuan yang dapat di pakai untuk penelitian lebih lanjut serta masukan untuk menambah wawasan dan pengetahuan apabila ada peneliti sejenis berikutnya dan juga sebagai bahan informasi bagi pihak-pihak yang memerlukannya dikemudian hari.

## **BAB II**

### **KAJIAN PUSTAKA**

#### **2.1. Keuangan Daerah**

Rachim (2015) menyatakan bahwa keuangan daerah meliputi semua hak dan kewajiban daerah dalam rangka penyelenggaraan pemerintahan daerah yang dapat dinilai dengan uang. Termasuk segala bentuk kekayaan yang berhubungan dengan hak dan kewajiban daerah tersebut. Pemerintah daerah adalah pemerintah provinsi dan pemerintah kabupaten/kota. Pemerintah daerah merupakan bagian perpanjangan pemerintah (pusat), sehingga keuangan daerah merupakan bagian tak terpisahkan dari keuangan negara.

Berdasarkan Peraturan Pemerintah Nomor 105 Tahun 2000 Pasal 1 Ayat 1 Tentang Pengelolaan dan Pertanggung jawaban Keuangan Daerah, menyebutkan bahwa keuangan daerah adalah semua hak dan kewajiban daerah dalam rangka penyelenggaraan pemerintah daerah yang dapat dinilai dengan uang termasuk didalamnya segala bentuk kekayaan lain yang berhubungan dengan hak dan kewajiban daerah tersebut dalam kerangka Anggaran Pendapatan dan Belanja Daerah (APBD), bahwa kemampuan keuangan daerah ditentukan oleh adanya sumber pendapatan daerah dan tingkat keuntungannya. Setiap pemerintah daerah harus mampu menggali potensi untuk dapat membiayai seluruh biaya hidup daerahnya masing-masing. Dapat disimpulkan bahwa penyelenggaraan fungsi pemerintah daerah akan terlaksana secara optimal apabila penyelenggaraan urusan pemerintahan diikuti dengan pemberian sumber-sumber penerimaan yang cukup



kepada daerah, dengan mengacu kepada undang-undang tentang perimbangan keuangan antara pemerintah pusat dan pemerintah daerah, dimana besarnya disesuaikan dan diselaraskan dengan pembagian kewenangan antara pemerintah dan daerah. Semua sumber keuangan yang melekat pada setiap urusan pemerintah yang diserahkan kepada daerah menjadi sumber keuangan daerah.

Berkaitan dengan hakikat otonomi daerah yaitu berkaitan dengan pelimpahan wewenang pengambilan keputusan kebijakan, pengelolaan dana publik dan pengaturan kegiatan dalam penyelenggaraan pemerintah dan pelayanan masyarakat, maka peranan data keuangan daerah sangat dibutuhkan untuk mengidentifikasi sumber-sumber pembiayaan daerah serta jenis dan besar belanja yang harus dikeluarkan agar perencanaan keuangan dapat dilaksanakan secara efektif dan efisien. Setiap pemerintah daerah harus mampu membiayai kehidupan daerahnya dengan cara harus lebih kreatif dan inovatif dalam mengelola potensi daerah.

## **2.2. Pendapatan Asli Daerah (PAD)**

Anggoro (2017) menyatakan bahwa Pendapatan Asli Daerah (PAD) merupakan pendapatan yang diperoleh pemerintah daerah atas pelaksanaan kegiatan pemerintahan dan pelayanan kepada masyarakat, serta pemanfaatan sumber daya yang dimiliki pemerintah daerah.

Berdasarkan Undang-Undang Nomor 33 Tahun 2004 Pasal 1 Ayat 18, Pendapatan Asli Daerah selanjutnya disebut PAD adalah pendapatan yang diperoleh dari daerah yang dipungut berdasarkan peraturan daerah sesuai dengan peraturan perundang-undangan. Pendapatan Asli Daerah merupakan pendapatan

daerah yang bersumber dari hasil pajak daerah, hasil retribusi daerah, hasil pengelolaan kekayaan daerah yang dipisahkan, dan lain-lain pendapatan asli daerah yang sah, yang bertujuan untuk memberikan keleluasaan kepada daerah dalam menggali pendanaan dalam pelaksanaan otonomi daerah sebagai perwujudan asas Desentralisasi.

Pendapatan Asli Daerah diperoleh dari sumber-sumber pendapatan daerah dan dikelola sendiri oleh pemerintah daerah. Ciri utama kemampuan suatu daerah adalah terletak pada kemampuan keuangan daerah artinya daerah otonom harus memiliki kewenangan dan kemampuan untuk menggali sumber-sumber keuangan sendiri. Beberapa jenis pajak itu diserahkan masing-masing baik kepada daerah provinsi maupun daerah kabupaten/kota.

Pendapatan Asli Daerah merupakan salah satu sumber yang harus selalu dan terus menerus dipacu pertumbuhannya, karena PAD merupakan indikator penting untuk memenuhi tingkat kemandirian pemerintah di bidang keuangan. Semakin tinggi peranan PAD terhadap APBD maka semakin berhasil usaha pemerintah daerah dalam membiayai penyelenggaraan pemerintahan dan pembangunan daerah.

PAD adalah sumber penerimaan daerah yang diperoleh daerah yang dipungut berdasarkan peraturan daerah. Adapun sesuai dengan Undang-Undang Nomor 33 Tahun 2004 Pasal 6 Tentang Perimbangan Keuangan antara Pemerintah Pusat dan Daerah menyatakan sumber-sumber PAD terdiri dari:

1. Pajak daerah;
2. Retribusi daerah;

3. Hasil pengelolaan kekayaan daerah yang dipisahkan;
4. Lain-lain PAD yang sah, meliputi:
  - 1) Hasil penjualan kekayaan daerah yang tidak dipisahkan;
  - 2) Jasa giro;
  - 3) Pendapatan bunga;
  - 4) Keuntungan selisih nilai tukar rupiah terhadap mata uang asing;
  - 5) Komisi, potongan, ataupun bentuk lain sebagai akibat dari penjualan dan/pengadaan barang dan/jasa oleh daerah;

### **2.3. Pengertian Pajak**

Ratnawati ( 2015) menyatakan bahwa pajak adalah sebagai suatu kewajiban untuk menyerahkan sebagian dari kekayaan kepada kas negara karena suatu keadaan, kejadian, dan perbuatan yang memberikan kedudukan tertentu, tetapi bukan sebagai hukuman, menurut peraturan yang ditetapkan oleh pemerintah serta dapat dipaksakan, tetapi tidak ada jasa timbale balik yang diberikan oleh negara secara langsung, untuk memelihara negara secara umum.

Pajak adalah sebagai prestasi yang dipaksakan secara sepihak dan terhutang kepada penguasa berdasarkan norma-norma yang ditetapkan secara umum, tanpa adanya kontrapretasi (timbang-balik), dan semata-mata hanya digunakan untuk menutup pengeluaran-pengeluaran umum.

Berdasarkan Undang-Undang Nomor 28 Tahun 2007 Pasal 1 Ayat 1 Tentang Ketentuan Umum dan Tata Cara Perpajakan, pajak adalah kontribusi wajib kepada negara yang terutang oleh orang pribadi atau badan yang bersifat memaksa berdasarkan undang-undang, dengan tidak mendapatkan imbalan secara langsung

dan digunakan untuk keperluan negara bagi sebesar-besarnya kemakmuran rakyat. Maka Pajak juga digunakan untuk membayar pengeluaran umum, disisi lain masyarakat dapat dikatakan sebagai pihak yang diberi perlindungan memiliki kewajiban untuk ikut serta dalam menjalankan fungsinya yang bisa ditunjukkan melalui keikutsertaannya dalam pembiayaan negara.

Pemungutan pajak dari rakyat dilakukan sebagai salah satu sumber modal atau dana untuk dapat mewujudkan kesejahteraan seluruh masyarakat. Rakyat yang ikut serta membayar pajak dapat dikatakan sebagai wajib pajak. Secara umum Pajak adalah pungutan dari masyarakat oleh negara (pemerintah) berdasarkan undang-undang yang bersifat dapat dipaksakan dan terutang oleh yang wajib membayarnya dengan tidak mendapat prestasi kembali (kontra prestasi/balas jasa) secara langsung, yang hasilnya digunakan untuk membiayai pengeluaran negara dalam penyelenggaraan pemerintahan dan pembangunan. Dengan hal ini maka pembayaran pajak wajib dan sifatnya memaksa dan tidak dapat dihindari karena sudah tercantum dalam undang-undang dan pemerintah tidak sewenang-wenang menetapkan besarnya pajak.

#### **2.4. Pajak Daerah**

Berdasarkan Undang-Undang Nomor 28 Tahun 2009 Pasal 1 Ayat 10 Tentang Pajak Daerah dan Retribusi Daerah , Pajak Daerah yang selanjutnya disebut Pajak, adalah kontribusi wajib kepada Daerah yang terutang oleh orang pribadi atau badan yang bersifat memaksa berdasarkan undang-undang, dengan tidak mendapatkan imbalan secara langsung dan digunakan untuk keperluan daerah bagi sebesar-besarnya kemakmuran rakyat.

Pajak daerah merupakan kontribusi peraturan pemerintahan daerah yang hasilnya digunakan untuk membiayai pengeluaran daerah guna melaksanakan pembangunan, penyelenggaraan pemerintah daerah untuk pelayanan masyarakat. Penyelenggaraan urusan pemerintahan dikelola oleh pemerintah daerah, setiap daerah berupaya untuk memaksimalkan potensi yang ada secara mandiri untuk memperoleh dana sebagai sumber PAD.

Pembagian ini dilakukan sesuai dengan kewenangan pengenaan dan pemungutan masing-masing jenis-jenis pajak yang bersangkutan. Pajak daerah sebagai salah satu PAD diharapkan menjadi salah satu sumber pembiayaan penyelenggaraan pemerintahan dan pembangunan daerah, untuk meningkatkan dan pemeratakan kesejahteraan masyarakat. Dengan demikian, daerah mampu melaksanakan otonomi, yaitu mampu mengatur dan mengurus rumah tangganya sendiri.

Berdasarkan Undang-Undang Nomor 28 Tahun 2009 Pasal 2 Tentang Pajak Daerah dan Retribusi Daerah ditetapkan sebelas jenis pajak daerah yaitu empat jenis pajak provinsi dan tujuh jenis pajak kabupaten/kota.

a. Jenis Pajak provinsi terdiri atas:

1. Pajak Kendaraan Bermotor;
2. Bea Balik Nama Kendaraan Bermotor;
3. Pajak Bahan Bakar Kendaraan Bermotor;
4. Pajak Air Permukaan; dan
5. Pajak Rokok.

b. Jenis Pajak kabupaten/kota terdiri atas:

1. Pajak Hotel;
2. Pajak Restoran;
3. Pajak Hiburan;
4. Pajak Reklame;
5. Pajak Penerangan Jalan;
6. Pajak Mineral Bukan Logam dan Batuan;
7. Pajak Parkir;
8. Pajak Air Tanah;
9. Pajak Sarang Burung Walet;
10. Pajak Bumi dan Bangunan Perdesaan dan Perkotaan;
11. Bea Perolehan Hak atas Tanah dan Bangunan.

Daerah dilarang memungut pajak selain jenis pajak diatas. Jenis pajak diatas dapat tidak dipungut apabila potensinya kurang memadai dan disesuaikan dengan kebijakan daerah yang ditetapkan dengan peraturan daerah.

## **2.5. Sistem Pemungutan Pajak**

Pemungutan pajak daerah saat ini menggunakan tiga sistem pemungutan pajak, menurut (Resmi, 2016) dalam memungut pajak dikenal beberapa sistem pemungutan yaitu ;

### *a. Official Assesment System*

Sistem pemungutan pajak memberikan kewenangan aparaturnya untuk menentukan sendiri jumlah pajak yang terutang setiap tahunnya sesuai dengan peraturan perundang-undangan perpajakan yang berlaku. Dengan demikian, berhasil atau tidaknya pelaksanaan pemungutan pajak

tergantung pada aparaturnya perpajakan (peranan dominan ada pada aparaturnya perpajakan).

*b. Self Assessment System*

Sistem pemungutan yang memberi wewenang wajib pajak dalam menentukan sendiri jumlah pajak terutang pada tahunnya sesuai dengan peraturan perundang-undangan pajak yang berlaku. Wajib pajak dianggap mampu menghitung pajak, mampu memahami undang-undang perpajakan yang berlaku, dan mempunyai kejujuran yang tinggi, serta menyadari akan arti pentingnya membayar pajak.

*c. Withholding System*

Sistem pemungutan pajak yang memberi wewenang kepada pihak ketiga yang ditunjuk untuk menentukan besarnya pajak terutang oleh wajib pajak sesuai dengan peraturan perundang-undangan perpajakan yang berlaku. Penunjukan pihak ketiga ini dilakukan sesuai dengan peraturan perundang-undangan perpajakan, keputusan presiden, dan peraturan lainnya untuk memotong dan memungut pajak, menyetor, dan mempertanggungjawabkan melalui sarana perpajakan yang tersedia.

## **2.6. Tata Cara Pembukuan dan Laporan Pajak Daerah**

Adapun Tata Cara Pembukuan dan Laporan diatur dalam Peraturan Walikota Samarinda No. 2 Tahun 2019 dalam Bab XV Pasal 58, pasal 59, dan pasal 60

### **2.6.1. Tata Cara Pembukuan Bidang *Official Assesment***

#### Pasal 58

- (1) Kepala Sub Bidang Pajak Reklame dan Pajak Air Tanah atas dasar Daftar Ketetapan Pajak/ Daftar SKPD yang diterbitkan membuat Laporan realisasi penerimaan pendapatan per-bulan berdasarkan SSPD/ bukti tanda lunas pembayaran Pajak.
- (2) Membuat daftar piutang Pajak, tunggakan Pajak, dan penerimaan denda per-bulan sejumlah 3 lembar, masing-masing lembar 1 (satu) menjadi arsip Bidang Pajak *Official Assesment* , lembar 2 (dua) ditembuskan pada Bidang Perencanaan dan Teknologi Informasi, lembar 3 (tiga) ditembuskan pada Bidang Pengendalian.
- (3) Membuat Laporan Realisasi Penerimaan per-bulan sejumlah 3 (tiga) lembar, masing-masing lembar 1(satu) menjadi arsip Bidang Pajak *Official Assesment* , lembar 2 (dua) ditembuskan pada Bidang Perencanaan dan Teknologi Informasi, lembar 3 (tiga) ditembuskan pada Bidang Pengendalian.

### **2.6.2. Bagian Kedua Tata Cara Pembukuan Bidang *Self Assesment***

#### Pasal 59

- (1) Kepala Sub Bidang pada Bidang Pajak *Self Assesment* atas dasar Daftar Pelaporan Pajak/ Daftar SPTPD yang diterbitkan membuat laporan realisasi penerimaan pendapatan per-bulan berdasarkan SSPD/ bukti tanda lunas pembayaran Pajak.



- (2) Membuat daftar piutang Pajak, tunggakan Pajak dan penerimaan denda per-bulan sejumlah 3 (tiga) lembar, masing-masing lembar 1(satu) menjadi arsip Bidang Pajak *Self Assesment* , lembar 2 (dua) ditembuskan pada Bidang Perencanaan dan Teknologi Informasi, lembar 3 (tiga) ditembuskan pada Bidang Pengendalian.
- (3) Membuat Laporan realisasi penerimaan per- bulan, lembar 1(satu) menjadi arsip Bidang Pajak *Self Assesment* , lembar 2 (dua) ditembuskan pada Bidang Perencanaan dan Teknologi Informasi, lembar 3 (tiga) ditembuskan pada Bidang Pengendalian.

### **2.6.3. Tata Cara Laporan**

#### Pasal 60

- (1) Berdasarkan laporan realisasi penerimaan dari Bidang Pajak Official Assesment dan Bidang Pajak Self Assesment , Kepala Bidang Perencanaan dan Teknologi Informasi melalui Kepala Sub Bidang Pengumpulan dan Pengolahan Data membuat laporan realisasi penerimaan per-bulan guna dilakukan rekonsiliasi dengan bidang terkait setiap awal bulan berikutnya sebelum menjadi Laporan Penerimaan Bapenda.
- (2) Kepala Bidang Perencanaan dan Teknologi Informasi melalui Kepala Sub Bidang Pengumpulan dan Pengolahan Data melaksanakan rekonsiliasi dengan PD Pemungut Retribusi Daerah dari tanggal 1 sampai dengan tanggal 10 setiap bulannya.
- (3) Bidang Perencanaan dan Teknologi Informasi melalui Kepala Sub Bidang Pengumpulan dan Pengolahan Data melakukan evaluasi setiap triwulan

terhadap penerimaan Pendapatan Asli Daerah dan Pendapatan Daerah secara umum.

## 2.7. Penelitian Terdahulu

Penelitian terdahulu ini menjadi salah satu acuan penulis dalam melakukan penelitian yang akan dijadikan pembanding dalam mengembangkan penelitian ini. Penelitian-penelitian yang dimaksud adalah sebagai berikut:

**Tabel 2.1. Penelitian Terdahulu**

No.	Peneliti, Tahun Penelitian, Judul Penelitian	Tujuan Penelitian	Metode Penelitian	Hasil Penelitian
1.	(Sari & Zahroh, 2014). Evaluasi Sistem Dan Prosedur pemungutan Pajak Hotel Dalam Upaya Mendukung Pengendalian Intern	Mengetahui gambaran penerapan sistem dan prosedur pemungutan pajak hotel yang dilakukan oleh Dinas Pendapatan Daerah Kota Malang dan mengetahui sistem dan prosedur pemungutan pajak hotel pada Dinas Pendapatan Daerah Kota Malang sudah mendukung terlaksananya pengendalian intern.	Metode penelitian yang digunakan adalah metode deskriptif	Terdapat perangkapan fungsi pada Dinas Pendapatan Daerah Kota Malang yaitu pada seksi pendataan dan seksi pendaftaran.
2.	(Rotinsulu, Sabijono, & Walandouw, 2018). Evaluasi Prosedur Pemungutan dan Penerapan Akuntansi Pajak Hotel Pada Big Fish Hotel Manado	Untuk mengetahui prosedur pemungutan dan penerapan akuntansi pajak hotel pada Big Fish Hotel Manado.	Metode penelitian yang digunakan adalah deskriptif atau berbentuk uraian.	Pemungutan, pelaporan dan penyetoran pajak yang dilakukan oleh Big Fish Hotel Manado telah sesuai dengan Undang-Undang Nomor 28 Tahun 2009 tentang Pajak Daerah dan Retribusi Daerah serta Peraturan Daerah Kota Manado Nomor 2 Tahun 2011 tentang Pajak Daerah yang berlaku saat ini.

Sumber : Peraturan Walikota Samarinda NO. 2 tahun 2019 Tentang Sistem dan Prosedur Pemungutan Pajak Daerah  
Disambung ke halaman berikutnya

Tabel 2.1. Sambungan

No.	Peneliti, Tahun Penelitian, Judul Penelitian	Tujuan Penelitian	Metode Penelitian	Hasil Penelitian
3.	(Kurniawan, Haryono, Studi, Administrasi, & Pontianak, 2014). Pengelolaan Pemungutan Pajak Hotel Dan Restoran Pada Dinas Pendapatan Daerah Kabupaten Ketapang	Pengelolaan pemungutan pajak hotel dan restoran pada Dinas Pendapatan Daerah Kabupaten Ketapang ?	Penelitian ini adalah penelitian kualitatif dalam bentuk deskriptif yang dilaksanakan pada Dinas Pendapatan Daerah Kabupaten Ketapang.	Pelaksanaan tata cara pembayaran dan penagihan pajak hotel dan restoran di Kabupaten Ketapang sudah mencapai target yang telah ditentukan. Namun kendala yang dihadapi oleh pemerintah Kabupaten Ketapang dalam mencapai target pajak hotel dan restoran pada tahun 2013 mencapai 125,78%. Namun berbanding terbalik dengan perkembangan Wajib Pajak hotel dan restoran yang cenderung menurun sehingga berimplikasi terhadap rendahnya minat para pengusaha untuk membayar pajak, mengurus ijin dan memperpanjang ijin usaha yang telah berakhir masa berlakunya.
4.	(Nugrahani, Rahayu, & Azizah, 2014). Analisis Sistem dan Prosedur Pemungutan Pajak Reklame dalam Upaya Mendukung Pengendalian Intern	Untuk mengetahui sistem dan prosedur pemungutan pajak reklama dalam mendukung pengendalian intern	Jenis penelitian yang digunakan dalam penelitian ini adalah penelitian deskriptif melalui pendekatan studi kasus.	Berdasarkan hasil penelitian, DPPK Kota Surabaya memiliki sistem wewenang dan prosedur otorisasi yang baik dalam setiap transaksi yang terjadi. Pembagian dan wewenang dalam mengotorisasi telah dilakukan baik oleh DPPK Kota Surabaya. Sistem otorisasi yang baik oleh DPPK Kota Surabaya akan menghasilkan dokumen pembukuan yang selanjutnya akan

Disambung ke halaman berikutnya

Tabel 2.1. Sambungan

No.	Peneliti, Tahun Penelitian, Judul Penelitian	Tujuan Penelitian	Metode Penelitian	Hasil Penelitian
4.				digunakan sebagai masukan untuk diolah sebagai data pengajuan reklame ataupun kewajiban wajib pajak. Prosedur pencatatan yang baik oleh DPPK Kota Surabaya akan mempengaruhi informasi yang didapatkan dapat dipercaya berdasarkan data melalui formulir atau dokumen yang digunakan.
5.	Abdul Hamid (2021) Analisis pengendalian internal pada sistem dan prosedur penerimaan dan pengeluaran kas	untuk mengetahui bagaimana sistem dan prosedur pengendalian internal penerimaan dan pengeluaran kas The Gade Coffee & Gold Samarinda	untuk mengetahui bagaimana sistem dan prosedur pengendalian internal penerimaan dan pengeluaran kas The Gade Coffee & Gold Samarinda	Hasil yang ditemukan dari penelitian ini adalah pada prosedur dan sistem pengendalian internal penerimaan kas The Gade Coffee & Gold telah sesuai dengan standar penerimaan kas pada umumnya karena terpenuhinya unsur-unsur fungsi penerimaan yang terkait dalam sistem akuntansi dokumen yang digunakan, sementara sistem dan prosedur pengeluaran kas The Gade Coffee & Gold masih terdapat unsur yang belum memenuhi standar pengendalian internal kas karena adanya unsur yang belum dilakukan.

Sumber : Peraturan Walikota Samarinda NO. 2 tahun 2019 Tentang Sistem dan Prosedur Pemungutan Pajak Daerah

Adapun persamaannya terdapat pada tujuan yaitu untuk mengetahui pengelolaan pemungutan pajak daerah beserta sistem dan prosedur pemungutan

pajak daerah sebagai salah satu sumber PAD, persamaan lainnya pada metode penelitian yang digunakan yaitu metode deskriptif. Juga pada pembahasan mengenai penerapan dan pelaksanaan sistem dan prosedur pemungutan pajak yang ada dengan pelaksanaan sistem dan prosedur pemungutan sesuai dengan peraturan daerah yang berlaku atau untuk melihat penerapan yang terjadi. Sedangkan perbedaannya pada penelitian terdahulu diatas dapat dilihat dari ruang lingkup penelitian dimana pada penelitian terdahulu menggunakan sistem dan prosedur pemungutan pajak daerah baik pajak hotel maupun pajak reklame sedangkan pada penelitian ini menggunakan ruang lingkup tata cara pembukuan dan laporan pajak daerah saja.

## 2.8. Kerangka Konseptual

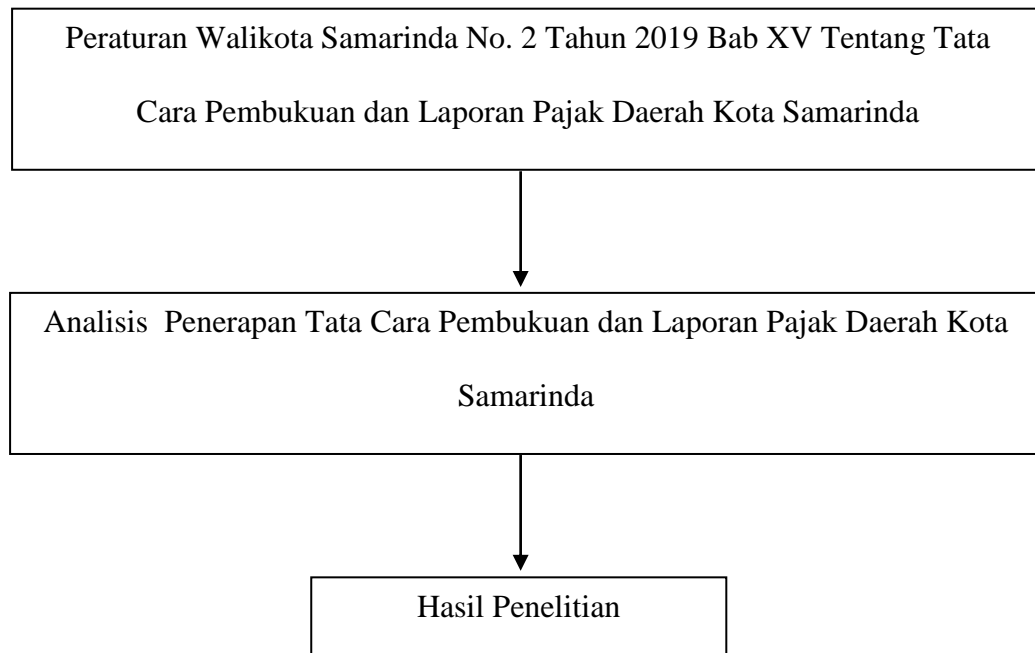

**Gambar 2.1. Kerangka Konseptual**

## **BAB III**

### **METODOLOGI PENELITIAN**

#### **3.1. Definisi Operasional**

Adapun definisi operasional yang dijadikan dasar dalam penelitian ini adalah, Pajak Daerah adalah iuran wajib yang dilakukan daerah kepada orang pribadi atau badan tanpa imbalan langsung yang seimbang yang dapat dipaksa berdasarkan peraturan perundang-undangan yang berlaku, yang digunakan untuk membiayai penyelenggaraan pemerintah daerah dan pembangunan daerah. Adapun jenis pajak daerah dalam penelitian ini adalah pajak reklame untuk bidang *official assesment* dan pajak hotel untuk bidang *self assesment*.

Pajak Reklame merupakan media paling banyak diincar pemilik produk untuk promosi. Tidak bisa dipungkiri, majunya sebuah kota seringkali dilihat dari banyaknya reklame yang ada di pinggir jalan strategis di kota tersebut. Selain menimbulkan kesan ramai, reklame merupakan media promosi yang paling efektif untuk diingat masyarakat dan menjadi salah satu PAD yang potensial.

Pajak hotel merupakan salah satu PAD yang potensial jika dikelola dengan baik seiring berkembangnya pembangunan di Kota Samarinda yang sangat pesat. Diketahui untuk wajib pajak hotel di Samarinda dari tahun ke tahunnya selalu bertambah.

Peraturan Walikota Samarinda No 2 Tahun 2019 tentang Sistem dan Prosedur Pelaksanaan Pemungutan Pajak Daerah ini hanya mencakup pada ruang lingkup Tata Cara Pembukuan dan Laporan saja.

Pembukuan yang dilaksanakan oleh Bapenda merujuk pada Peraturan Walikota Samarinda No 2 Tahun 2019 Bab XV Pasal 58 Tentang Tata Cara Pembukuan Bidang *Official Assesment* dan Pasal 59 Tentang Tata Cara Pembukuan Bidang *Self Assesment*, merupakan kegiatan dimana untuk mengumpulkan data dan informasi keuangan termasuk pencatatan transaksi keuangan yang diolah dari setiap jenis pajak daerah.

Laporan yang dilaksanakan oleh Bapenda merujuk pada Peraturan Walikota Samarinda No 2 Tahun 2019 Bab XV Pasal 60 Tentang Tata Cara Laporan , berupa membuat laporan realisasi penerimaan pajak daerah dari setiap jenis pajak baik yang menggunakan sistem *official assesment* maupun *self assesment*.

### **3.2. Objek Penelitian**

Penelitian ini dilakukan di Kantor Badan Pendapatan Daerah Kota Samarinda (Bapenda) yang terletak di Kota Samarinda, yang beralamatkan di Jl. Kesuma Bangsa, Bugis, Samarinda Kota, Kalimantan Timur.

### **3.3. Jenis dan Sumber Data**

Jenis data adalah Kualitatif Deskriptif. Adapun Penelitian ini menggambarkan tata cara pembukuan dan laporan pajak daerah yang diatur dalam peraturan Walikota Samarinda itu sendiri.

Untuk mengumpulkan informasi dan data yang di butuhkan dalam penulisan, penulis menggunakan Data Sekunder, yaitu data yang diperoleh dengan datang langsung ke lokasi penelitian untuk mencari data-data yang lengkap dan berkaitan dengan masalah yang diteliti dan dilakukan melalui hasil observasi. Adapun

beberapa hasil diantaranya merupakan Peraturan Walikota Samarinda No.2 Tahun 2019 Tentang Sistem dan Prosedur Pelaksanaan Pemungutan Pajak Daerah.

### **3.4. Metode Pengumpulan Data**

Teknik pengumpulan data yang penulis lakukan adalah dengan cara sebagai berikut :

a. Tinjauan Kepustakaan

Yaitu Penelitian yang dilakukan peneliti dengan cara mempelajari dan membaca literatur-literatur yang memiliki keterkaitan permasalahan dengan objek penelitian seperti undang-undang ataupun tinjauan kepustakaan lainnya yang mendukung penelitian ini.

b. Dokumentasi

Yaitu penelitian yang dilakukan peneliti dengan mengumpulkan data yang berhubungan dengan penelitian

### **3.5. Alat Analisis**

Alat analisis data yang digunakan dalam penelitian ini adalah Kualitatif Deskriptif yaitu dengan cara menganalisis penerapan peraturan walikota Samarinda No. 2 Tahun 2019 dengan ruang lingkup tata cara laporan pada pasal 58, 59, dan 60 dengan membuat tabel *checklist* untuk menganalisis penerapan peraturan yang telah dilaksanakan oleh Bapenda. Adapun tabel *checklist* sebagai berikut:



**Tabel. 3.1. Checklist Prosedur Pembukuan dan Laporan Pajak**

No.	Prosedur	Tahapan	Bapenda		Keterangan
			Ya	Tidak	
1.	Tata Cara Pembukuan Bidang <i>Official Assesment</i> (Perwali Samarinda No.2 Tahun 2019 Bab XV Pasal 58)	Kepala Sub Bidang Pajak Reklame dan Pajak Air Tanah atas dasar Daftar Ketetapan Pajak/ Daftar SKPD yang diterbitkan membuat Laporan realisasi penerimaan pendapatan per-bulan berdasarkan SSPD/ bukti tanda lunas pembayaran Pajak.			
		Membuat daftar piutang Pajak, tunggakan Pajak, dan penerimaan denda per-bulan sejumlah 3 lembar, masing-masing lembar 1 (satu) menjadi arsip Bidang Pajak Official Assesment , lembar 2 (dua) ditembuskan pada Bidang Perencanaan dan Teknologi Informasi, lembar 3 (tiga) ditembuskan pada Bidang Pengendalian.			
		Membuat Laporan Realisasi Penerimaan per-bulan sejumlah 3 (tiga) lembar, masing-masing lembar 1(satu) menjadi arsip Bidang Pajak Official Assesment , lembar 2 (dua) ditembuskan pada Bidang Perencanaan dan Teknologi Informasi, lembar 3 (tiga) ditembuskan pada Bidang Pengendalian.			

Sumber : Peraturan Walikota Samarinda NO. 2 tahun 2019 Tentang Sistem dan Prosedur Pemungutan Pajak Daerah  
Disambung ke halaman berikutnya

Tabel 3.1. Sambungan

No.	Prosedur	Tahapan	Bapenda		Keterangan
			Ya	Tidak	
2.	Tata Cara Pembukuan Bidang <i>Self Assesment</i> (Perwali Samarinda No.2 Tahun 2019 Bab XV Pasal 59)	Kepala Sub Bidang pada Bidang Pajak <i>Self Assesment</i> atas dasar Daftar Pelaporan Pajak/ Daftar SPTPD yang diterbitkan membuat laporan realisasi penerimaan pendapatan per-bulan berdasarkan SSPD/ bukti tanda lunas pembayaran Pajak.			
		Membuat daftar piutang Pajak, tunggakan Pajak dan penerimaan denda per-bulan sejumlah 3 (tiga) lembar, masing-masing lembar 1(satu) menjadi arsip Bidang Pajak <i>Self Assesment</i> , lembar 2 (dua) ditembuskan pada Bidang Perencanaan dan Teknologi Informasi, lembar 3 (tiga) ditembuskan pada Bidang Pengendalian.			
		Membuat Laporan realisasi penerimaan per- bulan, lembar 1(satu) menjadi arsip Bidang Pajak <i>Self Assesment</i> , lembar 2 (dua) ditembuskan pada Bidang Perencanaan dan Teknologi Informasi, lembar 3 (tiga) ditembuskan pada Bidang Pengendalian.			

Sumber : Peraturan Walikota Samarinda NO. 2 tahun 2019 Tentang Sistem dan Prosedur Pemungutan Pajak Daerah

Disambung ke halaman berikutnya

Tabel 3.1. Sambungan

No.	Prosedur	Tahapan	Bapenda		Keterangan
			Ya	Tidak	
3.	Tata Cara Laporan (Perwali Samarinda No.2 Tahun 2019 Bab XV Pasal 60)	Berdasarkan laporan realisasi penerimaan dari Bidang Pajak Official Assesment dan Bidang Pajak Self Assesment , Kepala Bidang Perencanaan dan Teknologi Informasi melalui Kepala Sub Bidang Pengumpulan dan Pengolahan Data membuat laporan realisasi penerimaan per-bulan guna dilakukan rekonsiliasi dengan bidang terkait setiap awal bulan berikutnya sebelum menjadi Laporan Penerimaan Bapenda.			
		Kepala Bidang Perencanaan dan Teknologi Informasi melalui Kepala Sub Bidang Pengumpulan dan Pengolahan Data melaksanakan rekonsiliasi dengan PD Pemungut Retribusi Daerah dari tanggal 1 sampai dengan tanggal 10 setiap bulannya.			
		Bidang Perencanaan dan Teknologi Informasi melalui Kepala Sub Bidang Pengumpulan dan Pengolahan Data melakukan evaluasi setiap triwulan terhadap penerimaan Pendapatan Asli Daerah dan Pendapatan Daerah secara umum.			

Sumber : Peraturan Walikota Samarinda NO. 2 tahun 2019 Tentang Sistem dan Prosedur Pemungutan Pajak Daerah

## **BAB IV**

### **HASIL DAN PEMBAHASAN**

#### **4.1. Hasil Penelitian**

##### **4.1.1. Gambaran Umum Badan Pendapatan Daerah Kota Samarinda**

Badan Pendapatan Daerah Kota Samarinda adalah Perangkat Daerah sebagai unsur pelaksanaan Pemerintah Kota yang bertanggung jawab kepada Walikota dalam melaksanakan urusan rumah tangga daerah dan tugas pembantuan dalam bidang pendapatan daerah. Sebagaimana diamanatkan dalam Peraturan Walikota Samarinda No.52 tahun 2016 tentang Penjabaran Tugas, Fungsi dan Tata Kerja Struktur Organisasi Badan Pendapatan Daerah Kota Samarinda, Badan Pendapatan Daerah Kota Samarinda bertanggung jawab terhadap tugas pokok dan fungsi di bidang pengelolaan pendapatan daerah berdasarkan asas otonomi daerah dan tugas pembantuan.

##### **4.1.2. Visi Badan Pendapatan Daerah Kota Samarinda**

Visi merupakan gambaran umum apa yang ingin diwujudkan oleh Badan Pendapatan Daerah pada akhir periode. Visi Badan Pendapatan Daerah, sebagai berikut:

1. Terwujudnya Pengelolaan pendapatan daerah yang akuntabel.
2. Menuju Struktur Pendapatan yang Kuat dan Mandiri.

##### **4.1.3. Misi Badan Pendapatan Daerah Kota Samarinda**

Misi adalah rumusan umum mengenai upaya-upaya yang akan dilaksanakan dan diwujudkan agar tujuan dapat terlaksana dan berhasil dengan baik sesuai

dengan visi yang telah ditetapkan. Untuk mencapai visi diatas, Badan Pendapatan Daerah menentukan misinya sebagai berikut :

1. Mewujudkan sistem pengelolaan dan pelayanan yang efektif, responsif dan akuntabel.
2. Mewujudkan pengelolaan potensi pendapatan daerah dalam optimalisasi peningkatan pendapatan daerah.
3. Menumbuh kembangkan kesadaran, kepatuhan dan kepatutan masyarakat dalam membayar pajak.

#### **4.1.4. Tujuan Badan Pendapatan Daerah Kota Samarinda**

Adapun Tujuan Badan Pendapatan Daerah Kota Samarinda, adalah sebagai berikut :

1. Meningkatkan penerimaan pendapatan daerah.
2. Terwujudnya partisipasi dan kepatutan masyarakat terhadap pentingnya membayar pajak.

#### **4.1.5. Sasaran Badan Pendapatan Daerah Kota Samarinda**

Adapun Sasaran Badan Pendapatan Daerah Kota Samarinda, adalah sebagai berikut :

1. Terciptanya pelayanan masyarakat yang memenuhi standar kualitas yang baik berbasis teknologi informasi.
2. Terwujudnya Peningkatan Kualitas Pelayanan Publik.
3. Terciptanya Pelayanan Terhadap Wajib Pajak Berbasis Teknologi Informasi.
4. Meningkatnya pendapatan daerah.

5. Meningkatnya kualitas pengelolaan penerimaan daerah.
6. Meningkatnya Kesadaran, Kepatuhan dan Kepatutan Masyarakat Membayar Pajak.

#### **4.1.6. Struktur Organisasi Badan Pendapatan Daerah Kota Samarinda**

Susunan Organisasi BAPENDA Kota Samarinda sesuai Peraturan Walikota Samarinda Nomor 52 Tahun 2016 Tentang Penjabaran Tugas, Fungsi Dan tata Kerja Struktur Organisasi Dinas Daerah, terdiri dari dari:

1. Kepala Badan.
2. Sekretariat membawahi:
  - 1) Sub Bagian Perencanaan Program.
  - 2) Sub Bagian Keuangan.
  - 3) Sub Bagian Umum dan Kepegawaian.
3. Bidang Perencanaan dan Sistem Informasi, membawahkan:
  - 1) Sub Bidang Perencanaan Pendapatan Daerah.
  - 2) Sub Bidang Teknologi Informasi.
  - 3) Sub Bidang Pengumpulan dan Pengolahan Data.
4. Bidang Pajak Self Assesment, membawahkan:
  - 1) Sub Bidang Pajak Hotel, Pajak Penerangan Jalan dan Pajak Mineral Bukan Logam dan Batuan.
  - 2) Sub Bidang Pajak Restoran, Pajak Sarang Burung Walet dan BPHTB
  - 3) Sub Bidang Pajak Hiburan dan Pajak Parkir.
5. Bidang Pajak Official Assesment, membawahkan:
  - 1) Sub Bidang Pajak Bumi dan Bangunan I.

- 2) Sub Bidang Pajak Bumi dan Bangunan II.
  - 3) Sub Bidang Pajak Reklame dan Pajak Air Bawah Tanah.
6. Bidang Pengendalian, membawahkan:
    1. Sub Bidang Penyuluhan dan Pengaduan.
    2. Sub Bidang Pengawasan dan Pemeriksaan.
    3. Sub Bidang Penindakan.
  7. Kelompok Jabatan Fungsional.
  8. UPT.

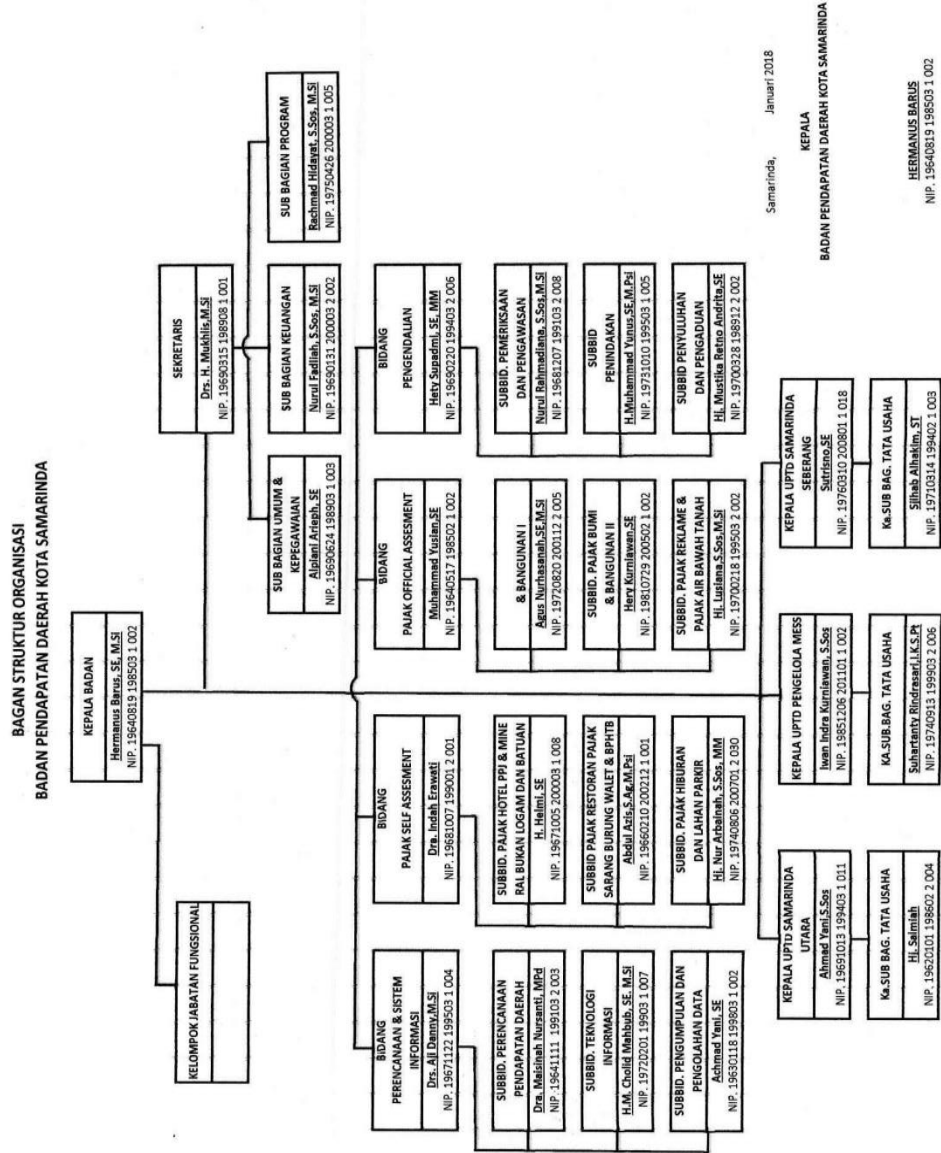

Gambar 4.1. Struktur Organisasi BAPENDA Kota Samarinda



#### 4.2. Analisis Data dan Pembahasan

Penerapan Peraturan Walikota Samarinda No. 2 Tahun 2019 Tentang Sistem dan Prosedur Pemungutan Pajak Daerah dimaksudkan sebagai petunjuk pelaksanaan dalam melakukan pendataan, pemungutan, pembayaran, penyetoran dan penagihan pajak yang telah diserahkan kewenangannya ke pemerintah daerah.

Peraturan Walikota ini bertujuan untuk:

- a. Tertatanya proses pengelolaan dan penatausahaan pajak daerah sesuai dengan ketentuan peraturan perundang-undangan;
- b. Terwujudnya transparansi, akuntabel, dan responsibilitas pengelolaan pajak daerah;
- c. Optimalisasi kinerja pelayanan; dan
- d. Peningkatan pendapatan dari sektor pajak daerah.

Adapun pada penelitian ini mendeskripsikan penerapan pelaksanaan perwali dengan ruang lingkup tata cara pembukuan dan laporan pajak yang dilakukan oleh Badan Pendapatan Daerah Kota Samarinda sesuai dengan Perwali No. 2 Tahun 2019 baik bidang *official* maupun bidang *self assessment*.

Sebagaimana disebutkan pada Bab III bahwa terdapat tiga tabel *checklist* prosedur pembukuan dan laporan pajak. Alat analisis ini berupa tabel yang kemudian di *checklist* yang menjadi bahan analisis penulis. Pengumpulan data dilakukan dengan cara datang kelapangan dalam hal ini adalah Kantor Badan Pendapatan Daerah Kota Samarinda dengan cara pengkajian dokumen dan pengamatan. Penulis melakukan pengkajian dan pengamatan untuk mendapatkan

informasi, adapun bidang yang terkait adalah kepala bidang Pajak *Self Assesment* dan staf bidang Pajak *Official Assesment* dan bidang Perencanaan dan Teknologi Informasi.

Data yang diperoleh penulis merupakan data laporan realisasi penerimaan pendapatan, daftar piutang pajak, tunggakan pajak, dan penerimaan denda baik bidang *official assesment* maupun bidang *self assesment* dan untuk data pada bidang *official assesment* menggunakan pajak reklame sedangkan pada bidang *Self Assesment* menggunakan pajak hotel sebagai bahan sampel untuk melihat penerapan dari Peraturan Walikota Samarinda No. 2 Tahun 2019 Tentang Sistem dan Prosedur Pelaksanaan Pemungutan Pajak Daerah dengan ruang lingkup Tata Cara Pembukuan dan Laporan Pajak Daerah. Adapun Penerapan Peraturan Walikota Samarinda No. 2 Tahun 2019 Tentang Sistem dan Prosedur Pelaksanaan Pemungutan Pajak dengan ruang lingkup Tata Cara Pembukuan dan Laporan Pajak dalam penelitian ini terdiri dari Bab XV Pasal 58 Tentang Tata Cara Pembukuan Bidang *Official Aessment*, Bab XV Pasal 59 Tentang Tata Cara Pembukuan Bidang *Self Aessment*, dan Bab XV Pasal 60 Tentang Tata Cara Laporan.

Sehingga didapati hasil peneltiian sebagai berikut, penerapan tata cara pembukuan dan laporan pajak yang dilaksanakan oleh Badan Pendapatan Daerah Kota Samarinda sudah memiliki aturan yang jelas tentang mekanismenya dan tercantum dalam Peraturan Walikota Samarinda Nomor 2 Tahun 2019 tentang Sistem dan Prosedur Pelaksanaan Pemungutan Pajak Daerah. Dalam melaksanakan pengelolaan pajak daerah Badan Pendapatan Daerah Kota Samarinda melakukan kerjasama dengan instansi bank yaitu Bank Kaltimtura dan Bank Rakyat Indonesia.

Ada 2 sistem yang digunakan oleh Badan Pendapatan Daerah Kota Samarinda yaitu sistem *self assessment* dan sistem *official assessment*. Pajak hotel termasuk dalam jenis pajak *self assessment* dan pajak reklame termasuk dalam jenis pajak *official assessment*.

Berikut tiga tabel *checklist* prosedur pembukuan dan laporan pajak,

**Tabel 4.1. Checklist Prosedur Pembukuan dan Laporan Pajak**

No.	Prosedur	Tahapan	Bapenda		Keterangan
			Ya	Tidak	
1.	Tata Cara Pembukuan Bidang <i>Official Assesment</i> (Perwali Samarinda No.2 Tahun 2019 Bab XV Pasal 58)	Kepala Sub Bidang Pajak Reklame dan Pajak Air Tanah atas dasar Daftar Ketetapan Pajak/ Daftar SKPD yang diterbitkan membuat Laporan realisasi penerimaan pendapatan per-bulan berdasarkan SSPD/ bukti tanda lunas pembayaran Pajak.	√		Bukti laporan terlampir
		Membuat daftar piutang Pajak, tunggakan Pajak, dan penerimaan denda per-bulan sejumlah 3 lembar, masing-masing lembar 1 (satu) menjadi arsip Bidang Pajak Official Assesment , lembar 2 (dua) ditembuskan pada Bidang Perencanaan dan Teknologi Informasi, lembar 3 (tiga) ditembuskan pada Bidang Pengendalian.	√		Bukti laporan terlampir
		Membuat Laporan Realisasi Penerimaan per-bulan sejumlah 3 (tiga) lembar, masing-masing lembar 1(satu) menjadi arsip Bidang Pajak Official Assesment , lembar 2 (dua) ditembuskan pada Bidang Perencanaan dan Teknologi Informasi, lembar 3 (tiga) ditembuskan pada Bidang Pengendalian.	√		Bukti laporan terlampir

Sumber : Peraturan Walikota Samarinda NO. 2 tahun 2019 Tentang Sistem dan Prosedur Pemungutan Pajak Daerah

Berdasarkan tabel diatas, diketahui bahwa penerapan pada tata cara pembukuan bidang *official assesment* (pajak reklame) yang dilakukan oleh bapenda berdasarkan peraturan walikota samarinda No. 2 Tahun 2019 diketahui bahwa:

1. Kepala Sub Bidang Pajak Reklame dan Pajak Air Tanah atas dasar Daftar Ketetapan Pajak/ Daftar SKPD yang diterbitkan membuat Laporan realisasi penerimaan pendapatan per-bulan berdasarkan SSPD/ bukti tanda lunas pembayaran Pajak. Pada penelitian ini yaitu menggunakan pajak reklame sebagai alat untuk dianalisis, pada prosedur ini diketahui bahwa bapenda telah

melaksanakan kegiatan ini dibuktikan dengan adanya laporan realisasi penerimaan pendapatan per-bulan yang telampir pada penelitian ini dan telah terlaksana sesuai dengan Perwali No. 2 Tahun 2019

2. Membuat daftar piutang pajak, tunggakan pajak, dan penerimaan denda per-bulan sejumlah 3 lembar, masing-masing lembar 1 (satu) menjadi arsip Bidang Pajak Official Assesment, lembar 2 (dua) ditembuskan pada Bidang Perencanaan dan Teknologi Informasi, lembar 3 (tiga) ditembuskan pada Bidang Pengendalian. Pada prosedur ini diketahui bahwa bapenda telah melaksanakan kegiatan ini dengan cukup terlaksana dibuktikan dengan adanya laporan per-bulan yang telampir pada penelitian ini. Namun pada realisasinya tidak terdapat data laporan daftar tunggakan pajak perbulannya. Sedangkan, untuk laporan denda pajak juga tidak ada melainkan digabung dengan laporan realisasi pajak perbulannya yaitu pada nilai penetapan/SKPD (Surat Ketetapan Pajak Daerah) yang terdapat di laporan realisasi pajak. Sedangkan, pada Perwali No. 2 Tahun 2019 disebutkan bahwa prosedurnya terdiri dari membuat daftar piutang pajak, tunggakan pajak, dan penerimaan denda per-bulan.

Adapun laporan per-bulan yang diarsip bidang pajak reklame 1 (satu) lembar, lembar 2 (dua) ditembuskan pada Bidang Perencanaan dan Teknologi Informasi, lembar 3 (tiga) ditembuskan pada Bidang Pengendalian telah terlaksana sesuai dengan Perwali No. 2 Tahun 2019.

3. Membuat Laporan Realisasi Penerimaan per-bulan sejumlah 3 (tiga) lembar, masing-masing lembar 1 (satu) menjadi arsip Bidang Pajak Official Assesment, lembar 2 (dua) ditembuskan pada Bidang Perencanaan dan Teknologi Informasi, lembar 3 (tiga) ditembuskan pada Bidang Pengendalian. Pada prosedur

ini bidang pajak *official assessment* dalam hal ini adalah bidang pajak reklame setiap bulannya memberikan laporannya kepada bidang Bidang Perencanaan dan Teknologi Informasi dan juga Bidang Pengendalian sebagai tembusan dari laporan yang telah dibuat tiap bulannya selain itu juga menjadi arsip dari bidang pajak reklame.

Pada prosedur ini bidang pajak *official assessment* dalam hal ini pajak reklame setiap bulannya mengarsipkan laporan realisasi penerimaan per-bulan 1 (satu) lembar, lembar 2 (dua) ditembuskan ke Bidang Perencanaan dan Teknologi Informasi, lembar 3 (tiga) ditembuskan pada Bidang Pengendalian dan telah sesuai dengan Perwali No. 2 Tahun 2019.

Tabel 4.1. Sambungan

No.	Prosedur	Tahapan	Bapenda		Keterangan
			Ya	Tidak	
2.	Tata Cara Pembukuan Bidang <i>Self Assesment</i> (Perwali Samarinda No.2 Tahun 2019 Bab XV Pasal 59)	Kepala Sub Bidang pada Bidang Pajak <i>Self Assesment</i> atas dasar Daftar Pelaporan Pajak/ Daftar SPTPD yang diterbitkan membuat laporan realisasi penerimaan pendapatan per-bulan berdasarkan SSPD/ bukti tanda lunas pembayaran Pajak.	√		Bukti laporan terlampir
		Membuat daftar piutang Pajak, tunggakan Pajak dan penerimaan denda per-bulan sejumlah 3 (tiga) lembar, masing-masing lembar 1(satu) menjadi arsip Bidang Pajak <i>Self Assesment</i> , lembar 2 (dua) ditembuskan pada Bidang Perencanaan dan Teknologi Informasi, lembar 3 (tiga) ditembuskan pada Bidang Pengendalian.	√		Bukti laporan terlampir
		Membuat Laporan realisasi penerimaan per- bulan, lembar 1(satu) menjadi arsip Bidang Pajak <i>Self Assesment</i> , lembar 2 (dua) ditembuskan pada Bidang Perencanaan dan Teknologi Informasi, lembar 3 (tiga) ditembuskan pada Bidang Pengendalian.	√		Bukti laporan terlampir

Sumber : Peraturan Walikota Samarinda NO. 2 tahun 2019 Tentang Sistem dan Prosedur Pemungutan Pajak Daerah

Berdasarkan tabel diatas, diketahui bahwa penerapan pada tata cara pembukuan bidang *self assessment* (pajak hotel) yang dilakukan oleh bapenda berdasarkan peraturan walikota samarinda No. 2 Tahun 2019 diketahui bahwa:

1. Kepala Sub Bidang pada Bidang Pajak *Self Assesment* atas dasar Daftar Pelaporan Pajak/ Daftar SPTPD yang diterbitkan membuat laporan realisasi penerimaan pendapatan per-bulan berdasarkan SSPD/ bukti tanda lunas pembayaran Pajak. Pada penelitian ini yaitu menggunakan pajak hotel sebagai alat untuk dianalisis. Pada prosedur ini diketahui bahwa bapenda telah melaksanakan kegiatan ini dibuktikan dengan adanya laporan realisasi penerimaan pendapatan

per-bulan yang terlampir pada penelitian ini dan telah terlaksana sesuai dengan Perwali No. 2 Tahun 2019.

2. Membuat daftar piutang Pajak, tunggakan Pajak dan penerimaan denda per-bulan sejumlah 3 (tiga) lembar, masing-masing lembar 1(satu) menjadi arsip Bidang Pajak *Self Assesment*, lembar 2 (dua) ditembuskan pada Bidang Perencanaan dan Teknologi Informasi, lembar 3 (tiga) ditembuskan pada Bidang Pengendalian. Pada prosedur ini diketahui bahwa Bapenda telah melaksanakan kegiatan ini dibuktikan dengan adanya laporan yang terlampir baik daftar piutang pajak, tunggakan pajak dan penerimaan denda per-bulan, masing-masing laporan dibuat laporan terpisah dan tidak digabung.

Namun, penulis tidak mendapati laporan per-bulan untuk piutang pajak hotel dan tunggakan pajak hotel, sedangkan, pada Perwali Samarinda No. 2 Tahun 2019 disebutkan bahwa prosedurnya terdiri dari membuat daftar piutang pajak, tunggakan pajak dan penerimaan denda per-bulan. Penulis hanya memperoleh rekapitulasinya saja baik rekapitulasi piutang pajak hotel maupun rekapitulasi tunggakan pajak hotel.

Adapun, laporan per-bulan yang diarsip bidang pajak hotel 1 (satu) lembar, lembar 2 (dua) ditembuskan pada bidang Perencanaan dan Teknologi Informasi, lembar 3 (tiga) ditembuskan pada bidang Pengendalian, telah terlaksana sesuai dengan Perwali Samarinda No. 2 Tahun 2019.

3. Membuat Laporan realisasi penerimaan per- bulan, lembar 1(satu) menjadi arsip Bidang Pajak *Self Assesment*, lembar 2 (dua) ditembuskan pada Bidang Perencanaan dan Teknologi Informasi, lembar 3 (tiga) ditembuskan pada Bidang Pengendalian. Pada prosedur ini bidang pajak *self assessment* dalam hal ini adalah

bidang pajak hotel setiap bulannya memberikan laporannya kepada bidang Bidang Perencanaan dan Teknologi Informasi dan juga Bidang Pengendalian sebagai tembusan dari laporan yang telah dibuat tiap bulannya selain itu juga menjadi arsip dari bidang pajak hotel.

Pada prosedur ini bidang pajak *self assessment* dalam hal ini pajak hotel setiap bulannya mengarsipkan laporan realisasi penerimaan per-bulan 1 (satu) lembar, lembar 2 (dua) ditembuskan ke bidang perencanaan dan teknologi informasi, lembar 3 (tiga) ditembuskan pada bidang pengendalian dan telah sesuai dengan Perwali Samarinda No. 2 Tahun 2019



**Tabel 4.1. Sambungan**

No.	Prosedur	Tahapan	Bapenda		Keterangan
			Ya	Tidak	
3.	Tata Cara Laporan (Perwali Samarinda No.2 Tahun 2019 Bab XV Pasal 60)	Berdasarkan laporan realisasi penerimaan dari Bidang Pajak Official Assesment dan Bidang Pajak Self Assesment , Kepala Bidang Perencanaan dan Teknologi Informasi melalui Kepala Sub Bidang Pengumpulan dan Pengolahan Data membuat laporan realisasi penerimaan per-bulan guna dilakukan rekonsiliasi dengan bidang terkait setiap awal bulan berikutnya sebelum menjadi Laporan Penerimaan Bapenda.	√		
		Kepala Bidang Perencanaan dan Teknologi Informasi melalui Kepala Sub Bidang Pengumpulan dan Pengolahan Data melaksanakan rekonsiliasi dengan PD Pemungut Retribusi Daerah dari tanggal 1 sampai dengan tanggal 10 setiap bulannya.	√		
		Bidang Perencanaan dan Teknologi Informasi melalui Kepala Sub Bidang Pengumpulan dan Pengolahan Data melakukan evaluasi setiap triwulan terhadap penerimaan Pendapatan Asli Daerah dan Pendapatan Daerah secara umum.	√		

Sumber : Peraturan Walikota Samarinda NO. 2 tahun 2019 Tentang Sistem dan Prosedur Pemungutan Pajak Daerah

Berdasarkan tabel diatas, diketahui bahwa penerapan pada tata cara laporan yang dilakukan oleh bapenda berdasarkan peraturan walikota samarinda No. 2 Tahun 2019 diketahui bahwa:

1. Berdasarkan laporan realisasi penerimaan dari Bidang Pajak Official Assesment dan Bidang Pajak Self Assesment, Kepala Bidang Perencanaan dan

Teknologi Informasi melalui Kepala Sub Bidang Pengumpulan dan Pengolahan Data membuat laporan realisasi penerimaan per-bulan guna dilakukan rekonsiliasi dengan bidang terkait setiap awal bulan berikutnya sebelum menjadi Laporan Penerimaan Bapenda.

Pada prosedur ini, sebelum menjadi laporan penerimaan Bapenda kepala bidang perencanaan dan teknologi informasi melalui kepala sub. bidang pengumpulan dan pengolahan data menerima laporan realisasi penerimaan per-bulan dari bidang pajak *official assessment* atau dalam penelitian ini yaitu bidang pajak reklame dan bidang pajak *self assessment* atau dalam penelitian ini yaitu bidang pajak hotel.

Pada prosedur ini kepala sub. bidang pengumpulan dan pengolahan data membuat laporan realisasi penerimaan per-bulan berdasarkan laporan realisasi dari bidang pajak reklame dan bidang pajak hotel, yang nantinya menjadi laporan yang akan digunakan untuk rekonsiliasi dan telah terlaksana sesuai dengan Perwali Samarinda No. 2 Tahun 2019.

2. Kepala Bidang Perencanaan dan Teknologi Informasi melalui Kepala Sub Bidang Pengumpulan dan Pengolahan Data melaksanakan rekonsiliasi dengan PD Pemungut Retribusi Daerah dari tanggal 1 sampai dengan tanggal 10 setiap bulannya. Pada prosedur ini diketahui bahwa Bapenda telah melaksanakan kegiatan ini dibuktikan dengan adanya lampiran berita acara rekonsiliasi dan telah terlaksana sesuai dengan Perwali Samarinda No. 2 Tahun 2019.

3. Bidang Perencanaan dan Teknologi Informasi melalui Kepala Sub Bidang Pengumpulan dan Pengolahan Data melakukan evaluasi setiap triwulan terhadap

penerimaan Pendapatan Asli Daerah dan Pendapatan Daerah secara umum. Pada prosedur ini peneliti tidak dapat melampirkan bukti kegiatan dikarenakan pihak Bidang Perencanaan dan Teknologi Informasi menyebutkan bahwa kegiatan ini dilakukan secara internal dan bersifat konfidensial.

### **4.3. Pembahasan**

#### **4.3.1. Tata Cara Pembukuan Bidang *Official Assesment***

1. Kepala Sub Bidang Pajak Reklame dan Pajak Air Tanah atas dasar Daftar Ketetapan Pajak/ Daftar SKPD yang diterbitkan membuat Laporan realisasi penerimaan pendapatan per-bulan berdasarkan SSPD/ bukti tanda lunas pembayaran Pajak.

Pada penelitian ini yaitu menggunakan pajak reklame sebagai alat untuk dianalisis, pada prosedur ini diketahui bahwa bapenda telah melaksanakan kegiatan ini dibuktikan dengan adanya laporan realisasi penerimaan pendapatan per-bulan yang telampir pada penelitian ini dan telah terlaksana sesuai dengan Perwali Samarinda No. 2 Tahun 2019.

Prosedur ini sudah cukup terlaksana dan memberikan hasil sesuai pada perwali samarinda. Hal ini karena prosedur ini sudah cukup mencapai hasil yang diinginkan sesuai dengan prosedur yang tertera di perwali dan menunjukkan adanya kepatuhan para pegawai untuk melaksanakan tugas dengan konsisten dengan melaksanakan prosedur ini setiap bulannya.

Pegawai Bapenda konsisten untuk membuat laporan realisasi penerimaan pendapatan setiap bulannya sehingga didapati hasil yang cukup dan dapat terlaksana setiap bulan dan sesuai dengan Perwali Samarinda No. 2 Tahun 2019.

2. Membuat daftar piutang pajak, tunggakan pajak, dan penerimaan denda per-bulan sejumlah 3 lembar, masing-masing lembar 1 (satu) menjadi arsip Bidang Pajak Official Assesment , lembar 2 (dua) ditembuskan pada Bidang Perencanaan dan Teknologi Informasi, lembar 3 (tiga) ditembuskan pada Bidang Pengendalian.

Pada penelitian ini yaitu menggunakan pajak reklame sebagai alat untuk dianalisis pada prosedur ini diketahui bahwa Bapenda telah melaksanakan kegiatan ini dengan cukup terlaksana dibuktikan dengan adanya laporan per-bulan yang telampir pada penelitian ini. Namun pada realisasinya tidak terdapat data laporan daftar tunggakan pajak perbulannya, dan untuk laporan denda pajak juga tidak ada melainkan digabung dan terdapat pada laporan realisasi penerimaan pendapatan pajak reklame perbulannya yaitu pada nilai penetapan/SKPD (Surat Ketetapan Pajak Daerah).

Untuk prosedur ini penulis hanya mendapati piutang pajak, sedangkan daftar tunggakan pajak dan laporan denda pajak digabung dan terdapat pada laporan realisasi penerimaan pendapatan pajak reklame perbulannya yaitu pada nilai penetapan/SKPD (Surat Ketetapan Pajak Daerah) Sedangkan, pada Perwali No. 2 Tahun 2019 disebutkan bahwa prosedurnya terdiri dari membuat daftar piutang pajak, tunggakan pajak, dan penerimaan denda per-bulan.

Adapun laporan per-bulan yang diarsip bidang pajak reklame 1 (satu) lembar, lembar 2 (dua) ditembuskan pada Bidang Perencanaan dan Teknologi Informasi, lembar 3 (tiga) ditembuskan pada Bidang Pengendalian telah terlaksana sesuai dengan Perwali No. 2 Tahun 2019.

3. Membuat Laporan Realisasi Penerimaan per-bulan sejumlah 3 (tiga) lembar, masing-masing lembar 1 (satu) menjadi arsip Bidang Pajak Official Assesment , lembar 2 (dua) ditembuskan pada Bidang Perencanaan dan Teknologi Informasi, lembar 3 (tiga) ditembuskan pada Bidang Pengendalian. Pada prosedur ini bidang pajak *official assessment* dalam hal ini adalah bidang pajak reklame setiap bulannya memberikan laporannya kepada Bidang Perencanaan dan Teknologi Informasi dan juga Bidang Pengendalian sebagai tembusan dari laporan yang telah dibuat tiap bulannya, selain itu juga menjadi arsip dari bidang pajak reklame.

Pada prosedur ini bidang pajak reklame setiap bulannya mengarsipkan laporan realisasi penerimaan per-bulan 1 (satu) lembar, lembar 2 (dua) ditembuskan ke Bidang Perencanaan dan Teknologi Informasi, lembar 3 (tiga) ditembuskan pada Bidang Pengendalian dan telah sesuai dengan Perwali No. 2 Tahun 2019.

#### **4.3.2. Tata Cara Pembukuan Bidang *Self Assessment***

1. Kepala Sub Bidang pada Bidang Pajak *Self Assesment* atas dasar Daftar Pelaporan Pajak/ Daftar SPTPD yang diterbitkan membuat laporan realisasi penerimaan pendapatan per-bulan berdasarkan SSPD/ bukti tanda lunas pembayaran Pajak.

Pada penelitian ini yaitu menggunakan pajak hotel sebagai alat untuk dianalisis. Pada prosedur ini diketahui bahwa bapenda telah melaksanakan kegiatan ini dibuktikan dengan adanya laporan realisasi penerimaan pendapatan per-bulan yang telampir pada penelitian ini dan telah terlaksana sesuai dengan Perwali No. 2 Tahun 2019.

Prosedur ini sudah cukup terlaksana dan memberikan hasil sesuai pada perwali samarinda. Hal ini karena prosedur ini sudah cukup mencapai hasil yang diinginkan sesuai dengan prosedur yang tertera di perwali dan menunjukkan adanya kepatuhan para pegawai untuk melaksanakan tugas dengan konsisten dengan melaksanakan prosedur ini setiap bulannya.

Pegawai Bapenda konsisten untuk membuat laporan realisasi penerimaan pendapatan setiap bulannya sehingga didapati hasil yang cukup dan dapat terlaksana setiap bulan dan sesuai dengan Perwali Samarinda No. 2 Tahun 2019.

2. Membuat daftar piutang Pajak, tunggakan Pajak dan penerimaan denda per-bulan sejumlah 3 (tiga) lembar, masing-masing lembar 1(satu) menjadi arsip Bidang Pajak *Self Assesment* , lembar 2 (dua) ditembuskan pada Bidang Perencanaan dan Teknologi Informasi, lembar 3 (tiga) ditembuskan pada Bidang Pengendalian.

Pada penelitian ini yaitu menggunakan pajak hotel sebagai alat untuk dianalisis, pada prosedur ini diketahui bahwa Bapenda telah melaksanakan kegiatan ini dibuktikan dengan adanya laporan yang terlampir baik daftar piutang pajak, tunggakan pajak dan penerimaan denda per-bulan, masing-masing laporan dibuat laporan terpisah dan tidak digabung.

Namun, penulis hanya mendapati laporan penerimaan denda per-bulan saja, sedangkan untuk laporan piutang pajak hotel dan tunggakan pajak hotel tidak per-bulan atau berupa rekapitulasi baik rekapitulasi piutang pajak hotel maupun rekapitulasi tunggakan pajak hotel.

Hal ini dilakukan bapenda karena bersifat konfidensial sehingga laporan piutang pajak hotel dan tunggakan pajak hotel tidak dapat diberikan kepada penulis karena hal tersebut bersifat rahasia dan tidak dapat disebarluakan. Sehingga, penulis hanya memperoleh penerimaan denda hotel per-bulan dan rekapitulasi piutang pajak hotel maupun rekapitulasi tunggakan pajak hotel.

Sedangkan, pada Perwali Samarinda No. 2 Tahun 2019 disebutkan bahwa prosedurnya terdiri dari membuat daftar piutang pajak, tunggakan pajak dan penerimaan denda per-bulan.

Adapun, laporan per-bulan yang diarsip bidang pajak hotel 1 (satu) lembar, lembar 2 (dua) ditembuskan pada bidang Perencanaan dan Teknologi Informasi, lembar 3 (tiga) ditembuskan pada bidang Pengendalian, telah terlaksana sesuai dengan Perwali Samarinda No. 2 Tahun 2019.

3. Membuat Laporan realisasi penerimaan per- bulan, lembar 1(satu) menjadi arsip Bidang Pajak *Self Assesment* , lembar 2 (dua) ditembuskan pada Bidang Perencanaan dan Teknologi Informasi, lembar 3 (tiga) ditembuskan pada Bidang Pengendalian.

Pada prosedur ini bidang pajak *self assessment* dalam hal ini adalah bidang pajak hotel setiap bulannya memberikan laporannya kepada bidang Bidang Perencanaan dan Teknologi Informasi dan juga Bidang Pengendalian sebagai tembusan dari laporan yang telah dibuat tiap bulannya selain itu juga menjadi arsip dari bidang pajak hotel.

Pada prosedur ini bidang pajak *self assessment* dalam hal ini pajak hotel setiap bulannya mengarsipkan laporan realisasi penerimaan per-bulan 1 (satu)

lembar, lembar 2 (dua) ditembuskan ke bidang perencanaan dan teknologi informasi, lembar 3 (tiga) ditembuskan pada bidang pengendalian dan telah sesuai dengan Perwali Samarinda No. 2 Tahun 2019

#### **4.3.3. Tata Cara Laporan**

1. Berdasarkan laporan realisasi penerimaan dari Bidang Pajak Official Assesment dan Bidang Pajak Self Assesment , Kepala Bidang Perencanaan dan Teknologi Informasi melalui Kepala Sub Bidang Pengumpulan dan Pengolahan Data membuat laporan realisasi penerimaan per-bulan guna dilakukan rekonsiliasi dengan bidang terkait setiap awal bulan berikutnya sebelum menjadi Laporan Penerimaan Bapenda.

Pada prosedur ini, sebelum menjadi laporan penerimaan Bapenda kepala bidang perencanaan dan teknologi informasi melalui kepala sub. bidang pengumpulan dan pengolahan data menerima laporan realisasi penerimaan per-bulan dari bidang pajak *official assessment* atau dalam penelitian ini yaitu bidang pajak reklame dan bidang pajak *self assessment* atau dalam penelitian ini yaitu bidang pajak hotel.

Pada prosedur ini kepala sub. bidang pengumpulan dan pengolahan data membuat laporan realisasi penerimaan per-bulan berdasarkan laporan realisasi dari bidang pajak reklame dan bidang pajak hotel, yang nantinya menjadi laporan yang akan digunakan untuk rekonsiliasi dan telah terlaksana sesuai dengan Perwali Samarinda No. 2 Tahun 2019.

2. Kepala Bidang Perencanaan dan Teknologi Informasi melalui Kepala Sub Bidang Pengumpulan dan Pengolahan Data melaksanakan rekonsiliasi dengan PD



Pemungut Retribusi Daerah dari tanggal 1 sampai dengan tanggal 10 setiap bulannya. Pada prosedur ini dikehui bahwa Bapenda telah melaksanakan kegiatan ini dibuktikan dengan adanya lampiran berita acara rekonsiliasi dan telah terlaksana sesuai dengan Perwali Samarinda No. 2 Tahun 2019.

3. Bidang Perencanaan dan Teknologi Informasi melalui Kepala Sub Bidang Pengumpulan dan Pengolahan Data melakukan evaluasi setiap triwulan terhadap penerimaan Pendapatan Asli Daerah dan Pendapatan Daerah secara umum. Pada prosedur ini peneliti tidak dapat melampirkan bukti kegiatan dikarenakan pihak Bidang Perencanaan dan Teknologi Informasi menyebutkan bahwa kegiatan ini dilakukan secara internal dan bersifat konfidensial.

## **BAB V**

### **PENUTUP**

#### **5.1. Simpulan**

Berdasarkan hasil penelitian dan pembahasan yang telah dilakukan, maka penulis menarik kesimpulan bahwa pelaksanaan penerapan Tata Cara Pembukuan dan Laporan Pajak yang dilaksanakan oleh Badan Pendapatan Daerah Kota Samarinda cukup terlaksana sesuai dengan Peraturan Walikota Samarinda No. 2 Tahun 2019. Adapun rinciannya sebagai berikut:

1. Pada Tata Cara Pembukuan Bidang *Official Assesment* (pajak reklame), tidak terdapat laporan daftar tunggakan per-bulan dan laporan denda pajak melainkan untuk laporan denda pajak digabung dengan laporan realisasi pajak per-bulannya yaitu pada penetapan/skpd.
2. Pada Tata Cara Pembukuan Bidang *Self Assesment* (pajak hotel), tidak terdapat laporan per-bulan pada piutang pajak hotel dan tunggakan pajak hotel, penulis hanya mendapati rekapitulasinya saja.
3. Pada Tata Cara Laporan, penulis tidak dapat melampirkan bukti kegiatan evaluasi setiap triwulan terhadap penerimaan pendapatan asli daerah dan pendapatan daerah secara umum dikarenakan kegiatan ini dilakukan secara internal dan bersifat konfidensial.

## 5.2. Saran

Berdasarkan penelitian yang dilakukan, maka penulis memberikan saran yaitu agar Badan Pendapatan Daerah Kota Samarinda tetap mempertahankan sistem dan prosedur pemungutan pajak daerah dengan ruang lingkup tata cara pembukuan dan laporan yang telah dilaksanakan karena telah cukup sesuai dengan Peraturan Walikota Samarinda No. 2 Tahun 2019 Tentang Sistem dan Prosedur Pemungutan Pajak Daerah. Berdasarkan penelitian yang dilaksanakan, terdapat beberapa saran yang dapat dijadikan pertimbangan untuk kedepannya, yaitu sebagai berikut:

Laporannya tidak digabung, dalam upaya tertib administrasi sebaiknya Bapenda Kota Samarinda tidak menggabungkan laporan sebagaimana disebutkan pada Perwali Kota Samarinda No. 2 Tahun 2019.

## DAFTAR PUSTAKA

- Rachim, Abdul. (2015). *Barometer Keuangan Negara* (E. Risanto, ed.). Yogyakarta: Penerbit Andi.
- Anggoro, D. D. (2017). *Pajak Daerah dan Retribusi Daerah*. Malang: UB Press.
- Juli Ratnawati, R. I. H. (2015). *Dasar-dasar Perpajakan*. Yogyakarta: Deepublish.
- Kurniawan, A., Haryono, D., Studi, P., Administrasi, I., & Pontianak, U. T. (2014). *Pengelolaan Pemungutan Pajak Hotel dan Restoran Pada Dinas Pendapatan Daerah Kabupaten Ketapang*.
- Nugrahani, N. M. W., Rahayu, S. M., & Azizah, D. F. (2014). *Analisis Sistem dan Prosedur Pemungutan Pajak Reklame dalam Upaya Mendukung Pengendalian Intern (Studi pada Dinas Pendapatan dan Pengelolaan Keuangan Kota Surabaya)*.
- Resmi, S. (2016). *Perpajakan Teori dan Kasus*. Selemba Empat.
- Rotinsulu, G., Sabijono, H., & Walandouw, S. K. (2018). *Evaluasi Prosedur Pemungutan Dan Penerapan Akuntansi Pajak Hotel Pada Big Fish Hotel Manado*. <https://doi.org/10.32400/gc.13.02.19069.2018>
- Sari, D. K., & Zahroh, Z. A. (2014). Upaya Mendukung Pengendalian Intern ( Studi pada Dinas Pendapatan Daerah Kota Malang ). *Jurnal Administrasi Bisnis*.
- Wikipedia. (2018). Kota Samarinda. Retrieved January 23, 2020, from [www.wikipedia.org](http://www.wikipedia.org) website:  
[https://id.wikipedia.org/wiki/Kota\\_Samarinda](https://id.wikipedia.org/wiki/Kota_Samarinda)
- Undang-Undang Republik Indonesia Nomor 33 Tahun 2004 Tentang Perimbangan Keuangan Antara Pemerintah Pusat Dan Pemerintah Daerah
- Undang-Undang Republik Indonesia Nomor 28 Tahun 2007 Tentang Perubahan Ketiga Atas Undang-Undnag Nomor 6 Tahun 1983 Tentang Ketentuan Umum Dan Tata Cara Perpajakan.
- Undang-Undang Republik Indonesia Nomor 28 Tahun 2009 Tentang Pajak Daerah Dan Retribusi Daerah.
- Peraturan Walikota Samarinda Nomor 2 Tahun 2019 Tentang Sistem Dan Prosedur Pelaksanaan Pemungutan Pajak Daerah.

# Lampiran 1. Penerimaan Pendapatan Pajak Reklame Perbulan Tahun 2019



LAPORAN BULANAN SKPD & SSPD REKLAME  
REALISASI PAJAK REKLAME  
TAHUN ANGGARAN 2019  
BADAN PENDAPATAN DAERAH KOTA SAMARINDA

BULAN JANUARI 2019

s/d tanggal 31 Januari 2019

Jenis Pungutan	TARGET	Jumlah SKPD s/d Bulan Lalu	LBR	Jumlah SSPD s/d Bulan Lalu	Sanksi Bunga	%	Jumlah SKPD Bulan Ini	LBR	Jumlah SSPD Bulan Ini	Sanksi Bunga	%	Total SKPD s/d Hari Ini	LBR	Total SSPD Pokok s/d Hari Ini	Total Sanksi Bunga	Total Di Bayar	%	
<b>PAJAK REKLAME</b>	<b>Rp 7,308,100,000.00</b>											<b>Rp 430,448,839.00</b>	<b>262</b>	<b>Rp 286,993,737.00</b>	<b>Rp 2,087,993.27</b>	<b>Rp 289,081,730.27</b>	<b>3.93</b>	
Reklame Papan	Rp 6,236,900,000.00	Rp -	0	Rp -	Rp -	-	Rp 404,834,785.00	238	Rp282,935,337.00	Rp2,087,993.27	4.54	Rp 404,834,785.00	238	Rp 282,935,337.00	Rp 2,087,993.27	Rp 285,023,330.27	4.54	
Reklame Papan Murni 2019 ( SIMPAD )							Rp 404,834,785.00	238	Rp111,317,287.00			Rp 404,834,785.00	238	Rp 111,317,287.00	Rp -	Rp 111,317,287.00		
Pergeseran Piutang R. Papan 2013																		
Pergeseran Piutang R. Papan 2014																		
Pergeseran Piutang R. Papan 2015																		
Pergeseran Piutang R. Papan 2016																		
Pergeseran Piutang R. Papan 2017										Rp421,453.76						Rp 421,453.76	Rp 421,453.76	
Pergeseran Piutang R. Papan 2018									Rp171,618,050.00	Rp1,666,539.51				Rp 171,618,050.00	Rp 1,666,539.51	Rp 173,284,589.51		
Reklame Berjalan	Rp 43,200,000.00	Rp -	0	Rp -	Rp -	-	Rp -	0	Rp3,000,000.00	Rp0.00	6.94	Rp -	0	Rp 3,000,000.00	Rp -	Rp 3,000,000.00	6.94	
Reklame Berjalan Murni 2019 ( SIMPAD )												Rp -	0	Rp -	Rp -	Rp -		
Pergeseran Piutang R. Papan 2017																		
Pergeseran Piutang R. Papan 2018									Rp3,000,000.00					Rp 3,000,000.00	Rp -	Rp 3,000,000.00		
Reklame Kain	Rp 1,000,000,000.00	Rp -	0	Rp -	Rp -	-	Rp 25,614,054.00	24	Rp1,058,400.00	Rp0.00	0.11	Rp 25,614,054.00	24	Rp 1,058,400.00	Rp -	Rp 1,058,400.00	0.11	
Reklame Kain Murni 2019 ( SIMPAD )							Rp 25,614,054.00	24	Rp1,058,400.00			Rp 25,614,054.00	24	Rp 1,058,400.00	Rp -	Rp 1,058,400.00		
Pergeseran Piutang R. Papan 2013																		
Pergeseran Piutang R. Papan 2014																		
Pergeseran Piutang R. Papan 2015																		
Pergeseran Piutang R. Papan 2016																		
Pergeseran Piutang R. Papan 2017																		
Pergeseran Piutang R. Papan 2018																		
Reklame Melekat	Rp 28,000,000.00	Rp -	0	Rp -	Rp -	-	Rp -	0	Rp0.00	Rp0.00	-	Rp -	0	Rp -	Rp -	Rp -	-	
Reklame Melekat Murni 2019 ( SIMPAD )																		
Pergeseran Piutang R. Melekat 2018												Rp -	0	Rp -	Rp -	Rp -		
Reklame Udara		Rp -	0	Rp -	Rp -	-	Rp -	0	Rp0.00	Rp0.00		Rp -	0	Rp -	Rp -	Rp -		
Reklame Film		Rp -	0	Rp -	Rp -	-	Rp -	0	Rp0.00	Rp0.00		Rp -	0	Rp -	Rp -	Rp -		
Reklame Film Murni 2019 ( SIMPAD )																		
<b>TOTAL</b>	<b>Rp 7,308,100,000.00</b>	<b>Rp -</b>	<b>0</b>	<b>Rp -</b>	<b>Rp -</b>	<b>-</b>	<b>Rp 430,448,839.00</b>	<b>262</b>	<b>Rp286,993,737.00</b>	<b>Rp2,087,993.27</b>	<b>3.93</b>	<b>Rp 430,448,839.00</b>	<b>262</b>	<b>Rp 286,993,737.00</b>	<b>Rp 2,087,993.27</b>	<b>Rp 289,081,730.27</b>	<b>3.93</b>	

Dibuat Oleh:  
Petugas Pajak Reklame

Metha Altonita Surva  
PTTH

Samarinda, 06 Januari 2020  
Menyetujui,  
Kepala Sub. Bidang Pajak Reklame dan Air Bawah Tanah

Inda Devianie, S.Pi  
NIP. 15771227 200901 2 002

## Lampiran 1. Sambungan



LAPORAN BULANAN SKPD & SSPD REKLAME  
REALISASI PAJAK REKLAME  
TAHUN ANGGARAN 2019  
BADAN PENDAPATAN DAERAH KOTA SAMARINDA

BULAN FEBRUARI 2019

s/d tanggal 28 Februari 2019

Jenis Pungutan	TARGET	Jumlah SKPD s/d Bulan Lalu	LBR	Jumlah SSPD s/d Bulan Lalu	Sanksi Bunga	%	Jumlah SKPD Bulan Ini	LBR	Jumlah SSPD Bulan Ini	Sanksi Bunga	%	Total SKPD s/d Hari Ini	LBR	Total SSPD Pokok s/d Hari Ini	Total Sanksi Bunga	Total Di Bayar	%
<b>PAJAK REKLAME</b>	<b>Rp 7,308,100,000.00</b>											<b>Rp 1,035,323,034.00</b>	<b>701</b>	<b>Rp 701,137,453.75</b>	<b>Rp 4,312,381.40</b>	<b>Rp 705,449,835.15</b>	<b>9.59</b>
<b>Reklame Papan</b>	<b>Rp 6,236,900,000.00</b>	<b>Rp 404,834,785.00</b>	<b>238</b>	<b>Rp 282,935,337.00</b>	<b>Rp 2,087,993.27</b>	<b>4.54</b>	<b>Rp 578,923,594.00</b>	<b>417</b>	<b>Rp346,633,461.75</b>	<b>Rp2,090,108.13</b>	<b>5.56</b>	<b>Rp 983,758,379.00</b>	<b>655</b>	<b>Rp 629,568,798.75</b>	<b>Rp 4,178,101.40</b>	<b>Rp 633,746,900.15</b>	<b>10.09</b>
Reklame Papan Murni 2019 ( SIMPAD )		Rp 404,834,785.00	238	Rp 111,317,287.00	Rp -		Rp 578,923,594.00	417	Rp298,879,568.00	Rp141,099.00		Rp 983,758,379.00	655	Rp 410,196,855.00	Rp 141,099.00	Rp 410,337,954.00	
Pergeseran Piutang R. Papan 2013		Rp -	0	Rp -	Rp -									Rp -	Rp -	Rp -	
Pergeseran Piutang R. Papan 2014		Rp -	0	Rp -	Rp -									Rp -	Rp -	Rp -	
Pergeseran Piutang R. Papan 2015		Rp -	0	Rp -	Rp -									Rp -	Rp -	Rp -	
Pergeseran Piutang R. Papan 2016		Rp -	0	Rp -	Rp -									Rp -	Rp -	Rp -	
Pergeseran Piutang R. Papan 2017		Rp -	0	Rp -	Rp 421,453.76									Rp -	Rp 421,453.76	Rp 421,453.76	
Pergeseran Piutang R. Papan 2018		Rp -	0	Rp 171,618,050.00	Rp 1,666,539.51				Rp47,753,893.75	Rp1,949,009.13				Rp 219,371,943.75	Rp 3,615,548.64	Rp 222,987,492.39	
<b>Reklame Berjalan</b>	<b>Rp 43,200,000.00</b>	<b>Rp -</b>	<b>0</b>	<b>Rp 3,000,000.00</b>	<b>Rp -</b>	<b>6.94</b>	<b>Rp -</b>	<b>0</b>	<b>Rp0.00</b>	<b>Rp0.00</b>	<b>-</b>	<b>Rp -</b>	<b>0</b>	<b>Rp 3,000,000.00</b>	<b>Rp -</b>	<b>Rp 3,000,000.00</b>	<b>6.94</b>
Reklame Berjalan Murni 2019 ( SIMPAD )		Rp -	0	Rp -	Rp -							Rp -	0	Rp -	Rp -	Rp -	
Pergeseran Piutang R. Papan 2017		Rp -	0	Rp -	Rp -									Rp -	Rp -	Rp -	
Pergeseran Piutang R. Papan 2018		Rp -	0	Rp 3,000,000.00	Rp -									Rp 3,000,000.00	Rp -	Rp 3,000,000.00	
<b>Reklame Kain</b>	<b>Rp 1,000,000,000.00</b>	<b>Rp 25,614,054.00</b>	<b>24</b>	<b>Rp 1,058,400.00</b>	<b>Rp -</b>	<b>0.11</b>	<b>Rp 25,950,601.00</b>	<b>22</b>	<b>Rp44,260,255.00</b>	<b>Rp134,280.00</b>	<b>4.43</b>	<b>Rp 51,564,655.00</b>	<b>46</b>	<b>Rp 45,318,655.00</b>	<b>Rp 134,280.00</b>	<b>Rp 45,452,935.00</b>	<b>4.53</b>
Reklame Kain Murni 2019 ( SIMPAD )		Rp 25,614,054.00	24	Rp 1,058,400.00	Rp -		Rp 25,950,601.00	22	Rp42,766,255.00			Rp 51,564,655.00	46	Rp 43,824,655.00	Rp -	Rp 43,824,655.00	
Pergeseran Piutang R. Papan 2013		Rp -	0	Rp -	Rp -									Rp -	Rp -	Rp -	
Pergeseran Piutang R. Papan 2014		Rp -	0	Rp -	Rp -									Rp -	Rp -	Rp -	
Pergeseran Piutang R. Papan 2015		Rp -	0	Rp -	Rp -									Rp -	Rp -	Rp -	
Pergeseran Piutang R. Papan 2016		Rp -	0	Rp -	Rp -									Rp -	Rp -	Rp -	
Pergeseran Piutang R. Papan 2017		Rp -	0	Rp -	Rp -									Rp -	Rp -	Rp -	
Pergeseran Piutang R. Papan 2018		Rp -	0	Rp -	Rp -				Rp1,494,000.00	Rp134,280.00				Rp 1,494,000.00	Rp 134,280.00	Rp 1,628,280.00	
<b>Reklame Melekat</b>	<b>Rp 28,000,000.00</b>	<b>Rp -</b>	<b>0</b>	<b>Rp -</b>	<b>Rp -</b>	<b>-</b>	<b>Rp -</b>	<b>0</b>	<b>Rp0.00</b>	<b>Rp0.00</b>	<b>-</b>	<b>Rp -</b>	<b>0</b>	<b>Rp -</b>	<b>Rp -</b>	<b>Rp -</b>	<b>-</b>
Reklame Melekat Murni 2019 ( SIMPAD )		Rp -	0	Rp -	Rp -									Rp -	Rp -	Rp -	
Pergeseran Piutang R. Melekat 2018		Rp -	0	Rp -	Rp -									Rp -	Rp -	Rp -	
<b>Reklame Udara</b>		<b>Rp -</b>	<b>0</b>	<b>Rp -</b>	<b>Rp -</b>	<b>-</b>	<b>Rp -</b>	<b>0</b>	<b>Rp0.00</b>	<b>Rp0.00</b>	<b>-</b>	<b>Rp -</b>	<b>0</b>	<b>Rp -</b>	<b>Rp -</b>	<b>Rp -</b>	<b>-</b>
		Rp -	0	Rp -	Rp -									Rp -	Rp -	Rp -	
<b>Reklame Film</b>		<b>Rp -</b>	<b>0</b>	<b>Rp -</b>	<b>Rp -</b>	<b>-</b>	<b>Rp -</b>	<b>0</b>	<b>Rp23,250,000.00</b>	<b>Rp0.00</b>	<b>-</b>	<b>Rp -</b>	<b>0</b>	<b>Rp 23,250,000.00</b>	<b>Rp -</b>	<b>Rp 23,250,000.00</b>	<b>-</b>
Reklame Film Murni 2019 ( SIMPAD )		Rp -	0	Rp -	Rp -				Rp23,250,000.00			Rp -	0	Rp 23,250,000.00	Rp -	Rp 23,250,000.00	
<b>TOTAL</b>	<b>Rp 7,308,100,000.00</b>	<b>Rp 430,448,839.00</b>	<b>262</b>	<b>Rp 286,993,737.00</b>	<b>Rp 2,087,993.27</b>	<b>3.93</b>	<b>Rp 604,874,195.00</b>	<b>439</b>	<b>Rp414,143,716.75</b>	<b>Rp2,224,388.13</b>	<b>5.67</b>	<b>Rp 1,035,323,034.00</b>	<b>701</b>	<b>Rp 701,137,453.75</b>	<b>Rp 4,312,381.40</b>	<b>Rp 705,449,835.15</b>	<b>9.59</b>

Dibuat Oleh,  
Petugas Pajak Reklame

Metha Alvonita Surva  
PTTH

Samarinda, 06 Januari 2020  
Mengetahui,  
Kepala Sub.Bidang Pajak Reklame dan Air Bawah Tanah

Inda Devianie S.Pi  
NIP. 19771227 200901 2 002

## Lampiran 1. Sambungan



**LAPORAN BULANAN SKPD & SSPD REKLAME  
REALISASI PAJAK REKLAME  
TAHUN ANGGARAN 2019  
BADAN PENDAPATAN DAERAH KOTA SAMARINDA**

BULAN MARET 2019

s/d tanggal 31 Maret 2019

Jenis Pungutan	TARGET	Jumlah SKPD 4/d Bulan Lalu	LBR	Jumlah SSPD 4/d Bulan Lalu	Sanksi Bunga	%	Jumlah SKPD Bulan Ini	LBR	Jumlah SSPD Bulan Ini	Sanksi Bunga	%	Total SKPD 4/d Hari Ini	LBR	Total SSPD Pokok 4/d Hari Ini	Total Sanksi Bunga	Total Di Bayar	%
<b>PAJAK REKLAME</b>	<b>Rp 7,308,100,000.00</b>											<b>Rp 2,108,650,639.00</b>	<b>1338</b>	<b>Rp 1,363,053,459.75</b>	<b>Rp 6,577,100.40</b>	<b>Rp1,369,630,560.15</b>	<b>18.65</b>
<b>Reklame Papan</b>	<b>Rp 6,236,900,000.00</b>	<b>Rp 983,758,379.00</b>	<b>655</b>	<b>Rp 629,568,798.75</b>	<b>Rp 4,178,101.40</b>	<b>10.09</b>	<b>Rp 879,338,814.00</b>	<b>529</b>	<b>Rp541,705,906.00</b>	<b>Rp2,078,959.00</b>	<b>8.69</b>	<b>Rp 1,863,097,193.00</b>	<b>1184</b>	<b>Rp 1,171,274,704.75</b>	<b>Rp 6,257,060.40</b>	<b>Rp 1,177,531,765.15</b>	<b>18.78</b>
Reklame Papan Murni 2019 ( SIMPAD )		Rp 983,758,379.00	655	Rp 410,196,855.00	Rp 141,099.00		Rp 879,338,814.00	529	Rp535,313,806.00	Rp755,347.00		Rp 1,863,097,193.00	1184	Rp 945,510,661.00	Rp 896,446.00	Rp 946,407,107.00	
Pergeseran Piutang R. Papan 2013		Rp -	0	Rp -	Rp -									Rp -	Rp -	Rp -	
Pergeseran Piutang R. Papan 2014		Rp -	0	Rp -	Rp -									Rp -	Rp -	Rp -	
Pergeseran Piutang R. Papan 2015		Rp -	0	Rp -	Rp -									Rp -	Rp -	Rp -	
Pergeseran Piutang R. Papan 2016		Rp -	0	Rp -	Rp -									Rp -	Rp -	Rp -	
Pergeseran Piutang R. Papan 2017		Rp -	0	Rp -	Rp 421,453.76				Rp1,396,500.00	Rp502,740.00				Rp 1,396,500.00	Rp 924,193.76	Rp 2,320,693.76	
Pergeseran Piutang R. Papan 2018		Rp -	0	Rp 219,371,943.75	Rp 3,615,548.64				Rp4,995,600.00	Rp820,872.00				Rp 224,367,543.75	Rp 4,436,420.64	Rp 228,803,964.39	
<b>Reklame Berjalan</b>	<b>Rp 43,200,000.00</b>	<b>Rp -</b>	<b>0</b>	<b>Rp 3,000,000.00</b>	<b>Rp -</b>	<b>6.94</b>	<b>Rp 7,800,000.00</b>	<b>13</b>	<b>Rp2,500,000.00</b>	<b>Rp0.00</b>	<b>5.79</b>	<b>Rp 7,800,000.00</b>	<b>13</b>	<b>Rp 5,500,000.00</b>	<b>Rp -</b>	<b>Rp 5,500,000.00</b>	<b>12.73</b>
Reklame Berjalan Murni 2019 ( SIMPAD )		Rp -	0	Rp -	Rp -		Rp 7,800,000.00	13	Rp2,500,000.00			Rp 7,800,000.00	13	Rp 2,500,000.00	Rp -	Rp 2,500,000.00	
Pergeseran Piutang R. Papan 2017		Rp -	0	Rp -	Rp -									Rp -	Rp -	Rp -	
Pergeseran Piutang R. Papan 2018		Rp -	0	Rp 3,000,000.00	Rp -									Rp 3,000,000.00	Rp -	Rp 3,000,000.00	
<b>Reklame Kain</b>	<b>Rp 1,000,000,000.00</b>	<b>Rp 51,564,655.00</b>	<b>46</b>	<b>Rp 45,318,655.00</b>	<b>Rp 134,280.00</b>	<b>4.53</b>	<b>Rp 60,338,791.00</b>	<b>34</b>	<b>Rp15,110,100.00</b>	<b>Rp185,760.00</b>	<b>1.51</b>	<b>Rp 111,903,446.00</b>	<b>80</b>	<b>Rp 60,428,755.00</b>	<b>Rp 320,040.00</b>	<b>Rp 60,748,795.00</b>	<b>6.04</b>
Reklame Kain Murni 2019 ( SIMPAD )		Rp 51,564,655.00	46	Rp 43,824,655.00	Rp -		Rp 60,338,791.00	34	Rp14,336,100.00			Rp 111,903,446.00	80	Rp 58,160,755.00	Rp -	Rp 58,160,755.00	
Pergeseran Piutang R. Papan 2013		Rp -	0	Rp -	Rp -									Rp -	Rp -	Rp -	
Pergeseran Piutang R. Papan 2014		Rp -	0	Rp -	Rp -									Rp -	Rp -	Rp -	
Pergeseran Piutang R. Papan 2015		Rp -	0	Rp -	Rp -									Rp -	Rp -	Rp -	
Pergeseran Piutang R. Papan 2016		Rp -	0	Rp -	Rp -									Rp -	Rp -	Rp -	
Pergeseran Piutang R. Papan 2017		Rp -	0	Rp -	Rp -									Rp -	Rp -	Rp -	
Pergeseran Piutang R. Papan 2018		Rp -	0	Rp 1,494,000.00	Rp 134,280.00				Rp774,000.00	Rp185,760.00				Rp 2,268,000.00	Rp 320,040.00	Rp 2,588,040.00	
<b>Reklame Melekat</b>	<b>Rp 28,000,000.00</b>	<b>Rp -</b>	<b>0</b>	<b>Rp -</b>	<b>Rp -</b>	<b>-</b>	<b>Rp -</b>	<b>0</b>	<b>Rp0.00</b>	<b>Rp0.00</b>	<b>-</b>	<b>Rp -</b>	<b>0</b>	<b>Rp -</b>	<b>Rp -</b>	<b>Rp -</b>	<b>-</b>
Reklame Melekat Murni 2019 ( SIMPAD )		Rp -	0	Rp -	Rp -									Rp -	Rp -	Rp -	
Pergeseran Piutang R. Melekat 2018		Rp -	0	Rp -	Rp -									Rp -	Rp -	Rp -	
<b>Reklame Udara</b>		<b>Rp -</b>	<b>0</b>	<b>Rp -</b>	<b>Rp -</b>	<b>-</b>	<b>Rp -</b>	<b>0</b>	<b>Rp0.00</b>	<b>Rp0.00</b>	<b>-</b>	<b>Rp -</b>	<b>0</b>	<b>Rp -</b>	<b>Rp -</b>	<b>Rp -</b>	<b>-</b>
<b>Reklame Film</b>		<b>Rp -</b>	<b>0</b>	<b>Rp 23,250,000.00</b>	<b>Rp -</b>	<b>-</b>	<b>Rp 125,850,000.00</b>	<b>61</b>	<b>Rp102,600,000.00</b>	<b>Rp0.00</b>	<b>-</b>	<b>Rp 125,850,000.00</b>	<b>61</b>	<b>Rp 125,850,000.00</b>	<b>Rp -</b>	<b>Rp 125,850,000.00</b>	<b>-</b>
Reklame Film Murni 2019 ( SIMPAD )		Rp -	0	Rp 23,250,000.00	Rp -		Rp 125,850,000.00	61	Rp102,600,000.00			Rp 125,850,000.00	61	Rp 125,850,000.00	Rp -	Rp 125,850,000.00	
<b>TOTAL</b>	<b>Rp 7,308,100,000.00</b>	<b>Rp 1,035,323,034.00</b>	<b>701</b>	<b>Rp 701,137,453.75</b>	<b>Rp 4,312,381.40</b>	<b>9.59</b>	<b>Rp 1,073,327,605.00</b>	<b>637</b>	<b>Rp661,916,006.00</b>	<b>Rp2,264,719.00</b>	<b>9.06</b>	<b>Rp 2,108,650,639.00</b>	<b>1338</b>	<b>Rp 1,363,053,459.75</b>	<b>Rp 6,577,100.40</b>	<b>Rp 1,369,630,560.15</b>	<b>18.65</b>

Dibuat Oleh,  
Petugas Pajak Reklame

Metha Alvionita Surva  
PTTH

Samarinda, 06 Januari 2020  
Menyetujui,  
Kepala Sub.Bidang Pajak Reklame dan Air Bawah Tanah

Inda Devianie, S.Pi  
NIP. 19771227 200901 2 002

## Lampiran 1. Sambungan



LAPORAN BULANAN SKPD & SSPD REKLAME  
REALISASI PAJAK REKLAME  
TAHUN ANGGARAN 2019  
BADAN PENDAPATAN DAERAH KOTA SAMARINDA

BULAN APRIL 2019

s/d tanggal 30 April 2019

Jenis Pungutan	TARGET	Jumlah SKPD 1/d Bulan Lalu	LBR	Jumlah SSPD 1/d Bulan Lalu	Sanksi Bunga	%	Jumlah SKPD Bulan Ini	LBR	Jumlah SSPD Bulan Ini	Sanksi Bunga	%	Total SKPD 1/d Hari Ini	LBR	Total SSPD Pokok 1/d Hari Ini	Total Sanksi Bunga	Total Di Bayar	%
<b>PAJAK REKLAME</b>	<b>Rp 7,308,100,000.00</b>											<b>Rp 2,793,668,057.00</b>	<b>1669</b>	<b>Rp 1,913,951,508.75</b>	<b>Rp 13,490,396.41</b>	<b>Rp1,927,441,905.16</b>	<b>26.19</b>
<b>Reklame Papan</b>	<b>Rp 6,236,900,000.00</b>	<b>Rp 1,863,097,193.00</b>	<b>1184</b>	<b>Rp 1,171,274,704.75</b>	<b>Rp 6,257,060.40</b>	<b>18.78</b>	<b>Rp 652,031,767.00</b>	<b>321</b>	<b>Rp466,487,007.00</b>	<b>Rp6,080,116.01</b>	<b>7.48</b>	<b>Rp 2,515,128,960.00</b>	<b>1505</b>	<b>Rp 1,637,761,711.75</b>	<b>Rp 12,337,176.41</b>	<b>Rp 1,650,098,888.16</b>	<b>26.26</b>
Reklame Papan Murni 2019 (SIMPAD)		Rp 1,863,097,193.00	1184	Rp 945,510,661.00	Rp 896,446.00		Rp 652,031,767.00	321	Rp445,469,757.00	Rp2,329,426.00		Rp 2,515,128,960.00	1505	Rp 1,390,980,418.00	Rp 3,225,872.00	Rp 1,394,206,290.00	
Pergeseran Piutang R. Papan 2013		Rp -	0	Rp -	Rp -									Rp -	Rp -	Rp -	
Pergeseran Piutang R. Papan 2014		Rp -	0	Rp -	Rp -									Rp -	Rp -	Rp -	
Pergeseran Piutang R. Papan 2015		Rp -	0	Rp -	Rp -									Rp -	Rp -	Rp -	
Pergeseran Piutang R. Papan 2016		Rp -	0	Rp -	Rp -									Rp -	Rp -	Rp -	
Pergeseran Piutang R. Papan 2017		Rp -	0	Rp 1,396,500.00	Rp 924,193.76									Rp 1,396,500.00	Rp 924,193.76	Rp 2,320,693.76	
Pergeseran Piutang R. Papan 2018		Rp -	0	Rp 224,367,543.75	Rp 4,436,420.64				Rp21,017,250.00	Rp3,750,690.01				Rp 245,384,793.75	Rp 8,187,110.65	Rp 253,571,904.40	
<b>Reklame Berjalan</b>	<b>Rp 43,200,000.00</b>	<b>Rp 7,800,000.00</b>	<b>13</b>	<b>Rp 5,500,000.00</b>	<b>Rp -</b>	<b>12.73</b>	<b>Rp 4,500,000.00</b>	<b>2</b>	<b>Rp2,300,000.00</b>	<b>Rp16,000.00</b>	<b>5.32</b>	<b>Rp 12,300,000.00</b>	<b>15</b>	<b>Rp 7,800,000.00</b>	<b>Rp 16,000.00</b>	<b>Rp 7,816,000.00</b>	<b>18.06</b>
Reklame Berjalan Murni 2019 (SIMPAD)		Rp 7,800,000.00	13	Rp 2,500,000.00	Rp -		Rp 4,500,000.00	2	Rp2,300,000.00	Rp16,000.00		Rp 12,300,000.00	15	Rp 4,800,000.00	Rp 16,000.00	Rp 4,816,000.00	
Pergeseran Piutang R. Papan 2017		Rp -	0	Rp -	Rp -									Rp -	Rp -	Rp -	
Pergeseran Piutang R. Papan 2018		Rp -	0	Rp 3,000,000.00	Rp -									Rp 3,000,000.00	Rp -	Rp 3,000,000.00	
<b>Reklame Kain</b>	<b>Rp 1,000,000,000.00</b>	<b>Rp 111,903,446.00</b>	<b>80</b>	<b>Rp 60,428,755.00</b>	<b>Rp 320,040.00</b>	<b>6.04</b>	<b>Rp 28,485,651.00</b>	<b>8</b>	<b>Rp82,111,042.00</b>	<b>Rp817,180.00</b>	<b>8.21</b>	<b>Rp 140,389,097.00</b>	<b>88</b>	<b>Rp 142,539,797.00</b>	<b>Rp 1,137,220.00</b>	<b>Rp 143,677,017.00</b>	<b>14.25</b>
Reklame Kain Murni 2019 (SIMPAD)		Rp 111,903,446.00	80	Rp 58,160,755.00	Rp -		Rp 28,485,651.00	8	Rp80,667,442.00	Rp635,668.00		Rp 140,389,097.00	88	Rp 138,828,197.00	Rp 635,668.00	Rp 139,463,865.00	
Pergeseran Piutang R. Papan 2013		Rp -	0	Rp -	Rp -									Rp -	Rp -	Rp -	
Pergeseran Piutang R. Papan 2014		Rp -	0	Rp -	Rp -									Rp -	Rp -	Rp -	
Pergeseran Piutang R. Papan 2015		Rp -	0	Rp -	Rp -									Rp -	Rp -	Rp -	
Pergeseran Piutang R. Papan 2016		Rp -	0	Rp -	Rp -									Rp -	Rp -	Rp -	
Pergeseran Piutang R. Papan 2017		Rp -	0	Rp -	Rp -									Rp -	Rp -	Rp -	
Pergeseran Piutang R. Papan 2018		Rp -	0	Rp 2,268,000.00	Rp 320,040.00				Rp1,443,600.00	Rp181,512.00				Rp 3,711,600.00	Rp 501,552.00	Rp 4,213,152.00	
<b>Reklame Melekat</b>	<b>Rp 28,000,000.00</b>	<b>Rp -</b>	<b>0</b>	<b>Rp -</b>	<b>Rp -</b>	<b>-</b>	<b>Rp -</b>	<b>0</b>	<b>Rp0.00</b>	<b>Rp0.00</b>	<b>-</b>	<b>Rp -</b>	<b>0</b>	<b>Rp -</b>	<b>Rp -</b>	<b>Rp -</b>	<b>-</b>
Reklame Melekat Murni 2019 (SIMPAD)		Rp -	0	Rp -	Rp -									Rp -	Rp -	Rp -	
Pergeseran Piutang R. Melekat 2018		Rp -	0	Rp -	Rp -									Rp -	Rp -	Rp -	
<b>Reklame Udara</b>		<b>Rp -</b>	<b>0</b>	<b>Rp -</b>	<b>Rp -</b>	<b>-</b>	<b>Rp -</b>	<b>0</b>	<b>Rp0.00</b>	<b>Rp0.00</b>	<b>-</b>	<b>Rp -</b>	<b>0</b>	<b>Rp -</b>	<b>Rp -</b>	<b>Rp -</b>	<b>-</b>
		Rp -	0	Rp -	Rp -									Rp -	Rp -	Rp -	
<b>Reklame Film</b>		<b>Rp 125,850,000.00</b>	<b>61</b>	<b>Rp 125,850,000.00</b>	<b>Rp -</b>	<b>-</b>	<b>Rp -</b>	<b>0</b>	<b>Rp0.00</b>	<b>Rp0.00</b>	<b>-</b>	<b>Rp 125,850,000.00</b>	<b>61</b>	<b>Rp 125,850,000.00</b>	<b>Rp -</b>	<b>Rp 125,850,000.00</b>	<b>-</b>
Reklame Film Murni 2019 (SIMPAD)		Rp 125,850,000.00	61	Rp 125,850,000.00	Rp -							Rp 125,850,000.00	61	Rp 125,850,000.00	Rp -	Rp 125,850,000.00	
<b>TOTAL</b>	<b>Rp 7,308,100,000.00</b>	<b>Rp 2,108,650,639.00</b>	<b>1338</b>	<b>Rp 1,363,053,459.75</b>	<b>Rp 6,577,100.40</b>	<b>18.65</b>	<b>Rp 685,017,418.00</b>	<b>331</b>	<b>Rp550,898,049.00</b>	<b>Rp6,913,296.01</b>	<b>7.54</b>	<b>Rp 2,793,668,057.00</b>	<b>1669</b>	<b>Rp 1,913,951,508.75</b>	<b>Rp 13,490,396.41</b>	<b>Rp 1,927,441,905.16</b>	<b>26.19</b>

Dibuat Oleh,  
Petugas Pajak Reklame

Metha Abjonita Surya  
PTTH

Samarinda, 06 Januari 2020  
Menyetujui,  
Kepala Sub.Bidang Pajak Reklame dan Air Bawah Tanah

Inda Devianie S.Fi  
NIP. 19771227 200901 2 002



## Lampiran 1. Sambungan



LAPORAN BULANAN SKPD & SSPD REKLAME  
REALISASI PAJAK REKLAME  
TAHUN ANGGARAN 2019  
BADAN PENDAPATAN DAERAH KOTA SAMARINDA

BULAN MEI 2019

s/d tanggal 31 Mei 2019

Jenis Pengeluaran	TARGET	Jumlah SKPD s/d Bulan Lalu	LBR	Jumlah SSPD s/d Bulan Lalu	Sanksi Bunga	%	Jumlah SKPD Bulan Ini	LBR	Jumlah SSPD Bulan Ini	Sanksi Bunga	%	Total SKPD s/d Hari Ini	LBR	Total SSPD Pokok s/d Hari Ini	Total Sanksi Bunga	Total Di Bayar	%
<b>PAJAK REKLAME</b>	<b>Rp 7,308,100,000.00</b>											<b>Rp 3,418,866,650.00</b>	<b>1961</b>	<b>Rp 2,770,161,208.75</b>	<b>Rp 32,886,613.46</b>	<b>Rp2,803,047,822.21</b>	<b>37.91</b>
<b>Reklame Papan</b>	<b>Rp 6,236,900,000.00</b>	<b>Rp 2,515,128,960.00</b>	<b>1505</b>	<b>Rp 1,637,761,711.75</b>	<b>Rp 12,337,176.41</b>	<b>26.26</b>	<b>Rp 507,744,693.00</b>	<b>259</b>	<b>Rp740,106,140.00</b>	<b>Rp19,396,217.05</b>	<b>11.87</b>	<b>Rp 3,022,873,653.00</b>	<b>1764</b>	<b>Rp 2,377,867,851.75</b>	<b>Rp 31,733,393.46</b>	<b>Rp 2,409,601,245.21</b>	<b>38.13</b>
Reklame Papan Murni 2019 (SIMPAD)		Rp 2,515,128,960.00	1505	Rp 1,390,980,418.00	Rp 3,225,872.00		Rp 507,744,693.00	259	Rp682,168,140.00	Rp4,451,147.00		Rp 3,022,873,653.00	1764	Rp 2,073,148,558.00	Rp 7,677,019.00	Rp 2,080,825,577.00	
Pergeseran Piutang R. Papan 2013		Rp -	0	Rp -	Rp -									Rp -	Rp -	Rp -	
Pergeseran Piutang R. Papan 2014		Rp -	0	Rp -	Rp -									Rp -	Rp -	Rp -	
Pergeseran Piutang R. Papan 2015		Rp -	0	Rp -	Rp -									Rp -	Rp -	Rp -	
Pergeseran Piutang R. Papan 2016		Rp -	0	Rp -	Rp -			Rp997,500.00	Rp478,800.00					Rp 997,500.00	Rp 478,800.00	Rp 1,476,300.00	
Pergeseran Piutang R. Papan 2017		Rp -	0	Rp 1,396,500.00	Rp 924,193.76			Rp24,356,000.00	Rp9,081,360.00					Rp 25,752,500.00	Rp 10,005,553.76	Rp 35,758,053.76	
Pergeseran Piutang R. Papan 2018		Rp -	0	Rp 245,384,793.75	Rp 8,187,110.65			Rp32,584,500.00	Rp5,384,910.05					Rp 277,969,293.75	Rp 13,572,020.70	Rp 291,541,314.45	
<b>Reklame Berjalan</b>	<b>Rp 43,200,000.00</b>	<b>Rp 12,300,000.00</b>	<b>15</b>	<b>Rp 7,800,000.00</b>	<b>Rp 16,000.00</b>	<b>18.06</b>	<b>Rp 10,250,000.00</b>	<b>4</b>	<b>Rp13,000,000.00</b>	<b>Rp0.00</b>	<b>30.09</b>	<b>Rp 22,550,000.00</b>	<b>19</b>	<b>Rp 20,800,000.00</b>	<b>Rp 16,000.00</b>	<b>Rp 20,816,000.00</b>	<b>48.15</b>
Reklame Berjalan Murni 2019 (SIMPAD)		Rp 12,300,000.00	15	Rp 4,800,000.00	Rp 16,000.00		Rp 10,250,000.00	4	Rp13,000,000.00			Rp 22,550,000.00	19	Rp 17,800,000.00	Rp 16,000.00	Rp 17,816,000.00	
Pergeseran Piutang R. Papan 2017		Rp -	0	Rp -	Rp -									Rp -	Rp -	Rp -	
Pergeseran Piutang R. Papan 2018		Rp -	0	Rp 3,000,000.00	Rp -									Rp 3,000,000.00	Rp -	Rp 3,000,000.00	
<b>Reklame Kain</b>	<b>Rp 1,000,000,000.00</b>	<b>Rp 140,389,097.00</b>	<b>88</b>	<b>Rp 142,539,797.00</b>	<b>Rp 1,137,220.00</b>	<b>14.25</b>	<b>Rp 29,628,900.00</b>	<b>16</b>	<b>Rp25,528,560.00</b>	<b>Rp0.00</b>	<b>2.55</b>	<b>Rp 170,017,997.00</b>	<b>104</b>	<b>Rp 168,068,357.00</b>	<b>Rp 1,137,220.00</b>	<b>Rp 169,205,577.00</b>	<b>16.81</b>
Reklame Kain Murni 2019 (SIMPAD)		Rp 140,389,097.00	88	Rp 138,828,197.00	Rp 635,668.00		Rp 29,628,900.00	16	Rp25,528,560.00			Rp 170,017,997.00	104	Rp 164,356,757.00	Rp 635,668.00	Rp 164,992,425.00	
Pergeseran Piutang R. Papan 2013		Rp -	0	Rp -	Rp -									Rp -	Rp -	Rp -	
Pergeseran Piutang R. Papan 2014		Rp -	0	Rp -	Rp -									Rp -	Rp -	Rp -	
Pergeseran Piutang R. Papan 2015		Rp -	0	Rp -	Rp -									Rp -	Rp -	Rp -	
Pergeseran Piutang R. Papan 2016		Rp -	0	Rp -	Rp -									Rp -	Rp -	Rp -	
Pergeseran Piutang R. Papan 2017		Rp -	0	Rp -	Rp -									Rp -	Rp -	Rp -	
Pergeseran Piutang R. Papan 2018		Rp -	0	Rp 3,711,600.00	Rp 501,552.00									Rp 3,711,600.00	Rp 501,552.00	Rp 4,213,152.00	
<b>Reklame Melekat</b>	<b>Rp 28,000,000.00</b>	<b>Rp -</b>	<b>0</b>	<b>Rp -</b>	<b>Rp -</b>	<b>-</b>	<b>Rp -</b>	<b>0</b>	<b>Rp0.00</b>	<b>Rp0.00</b>	<b>-</b>	<b>Rp -</b>	<b>0</b>	<b>Rp -</b>	<b>Rp -</b>	<b>Rp -</b>	<b>-</b>
Reklame Melekat Murni 2019 (SIMPAD)		Rp -	0	Rp -	Rp -									Rp -	Rp -	Rp -	
Pergeseran Piutang R. Melekat 2018												Rp -	0	Rp -	Rp -	Rp -	
<b>Reklame Udara</b>		<b>Rp -</b>	<b>0</b>	<b>Rp -</b>	<b>Rp -</b>	<b>-</b>	<b>Rp -</b>	<b>0</b>	<b>Rp0.00</b>	<b>Rp0.00</b>	<b>-</b>	<b>Rp -</b>	<b>0</b>	<b>Rp -</b>	<b>Rp -</b>	<b>Rp -</b>	<b>-</b>
		Rp -	0	Rp -	Rp -									Rp -	Rp -	Rp -	
<b>Reklame Film</b>		<b>Rp 125,850,000.00</b>	<b>61</b>	<b>Rp 125,850,000.00</b>	<b>Rp -</b>	<b>-</b>	<b>Rp 77,575,000.00</b>	<b>13</b>	<b>Rp77,575,000.00</b>	<b>Rp0.00</b>	<b>-</b>	<b>Rp 203,425,000.00</b>	<b>74</b>	<b>Rp 203,425,000.00</b>	<b>Rp -</b>	<b>Rp 203,425,000.00</b>	<b>-</b>
Reklame Film Murni 2019 (SIMPAD)		Rp 125,850,000.00	61	Rp 125,850,000.00	Rp -		Rp 77,575,000.00	13	Rp77,575,000.00			Rp 203,425,000.00	74	Rp 203,425,000.00	Rp -	Rp 203,425,000.00	
<b>TOTAL</b>	<b>Rp 7,308,100,000.00</b>	<b>Rp 2,793,668,057.00</b>	<b>1669</b>	<b>Rp 1,913,951,508.75</b>	<b>Rp 13,490,396.41</b>	<b>26.19</b>	<b>Rp 625,198,593.00</b>	<b>292</b>	<b>Rp856,209,700.00</b>	<b>Rp19,396,217.05</b>	<b>11.72</b>	<b>Rp 3,418,866,650.00</b>	<b>1961</b>	<b>Rp 2,770,161,208.75</b>	<b>Rp 32,886,613.46</b>	<b>Rp 2,803,047,822.21</b>	<b>37.91</b>

Dibuat Oleh,  
Petugas Pajak Reklame

Metha Alvionita Surya  
PTTH

Samarinda, 06 Januari 2020  
Menyetujui,  
Kepala Sub.Bidang Pajak Reklame dan Air Bawah Tanah

Inda Devianie, S.PI  
NIP. 19771227 200901 2 002

## Lampiran 1. Sambungan



LAPORAN BULANAN SKPD & SSPD REKLAME  
REALISASI PAJAK REKLAME  
TAHUN ANGGARAN 2019  
BADAN PENDAPATAN DAERAH KOTA SAMARINDA

BULAN JUNI 2019

s/d tanggal 30 Juni 2019

Jenis Pengeluaran	TARGET	Jumlah SKPD 1/6 Bulan Lalu	LBR	Jumlah SSPD 1/6 Bulan Lalu	Sanksi Bunga	%	Jumlah SKPD Bulan Ini	LBR	Jumlah SSPD Bulan Ini	Sanksi Bunga	%	Total SKPD 1/6 Hari Ini	LBR	Total SSPD Pokok 1/6 Hari Ini	Total Sanksi Bunga	Total Di Bayar	%
<b>PAJAK REKLAME</b>	<b>Rp 7,308,100,000.00</b>											<b>Rp 3,860,862,910.00</b>	<b>2123</b>	<b>Rp 3,131,344,624.75</b>	<b>Rp 52,687,341.46</b>	<b>Rp3,184,031,966.21</b>	<b>42.85</b>
<b>Reklame Papan</b>	<b>Rp 6,236,900,000.00</b>	<b>Rp 3,022,873,653.00</b>	<b>1764</b>	<b>Rp 2,377,867,851.75</b>	<b>Rp 31,733,393.46</b>	<b>38.13</b>	<b>Rp 352,302,494.00</b>	<b>123</b>	<b>Rp294,125,125.00</b>	<b>Rp9,636,560.00</b>	<b>4.72</b>	<b>Rp 3,375,176,147.00</b>	<b>1887</b>	<b>Rp 2,671,992,976.75</b>	<b>Rp 41,369,953.46</b>	<b>Rp 2,713,362,930.21</b>	<b>42.84</b>
Reklame Papan Murni 2019 ( SIMPAD )		Rp 3,022,873,653.00	1764	Rp 2,073,148,558.00	Rp 7,677,019.00		Rp 352,302,494.00	123	Rp294,125,125.00	Rp9,636,560.00		Rp 3,375,176,147.00	1887	Rp 2,367,273,683.00	Rp 17,313,579.00	Rp 2,384,587,262.00	
Pergeseran Piutang R. Papan 2013		Rp - 0	Rp - 0	Rp - 0	Rp - 0									Rp - 0	Rp - 0	Rp - 0	
Pergeseran Piutang R. Papan 2014		Rp - 0	Rp - 0	Rp - 0	Rp - 0									Rp - 0	Rp - 0	Rp - 0	
Pergeseran Piutang R. Papan 2015		Rp - 0	Rp - 0	Rp - 0	Rp - 0									Rp - 0	Rp - 0	Rp - 0	
Pergeseran Piutang R. Papan 2016		Rp - 0	Rp - 0	Rp 997,500.00	Rp 478,800.00									Rp 997,500.00	Rp 478,800.00	Rp 1,476,300.00	
Pergeseran Piutang R. Papan 2017		Rp - 0	Rp - 0	Rp 25,752,500.00	Rp 10,005,553.76									Rp 25,752,500.00	Rp 10,005,553.76	Rp 35,758,053.76	
Pergeseran Piutang R. Papan 2018		Rp - 0	Rp - 0	Rp 277,969,293.75	Rp 13,572,020.70				Rp0.00	Rp0.00				Rp 277,969,293.75	Rp 13,572,020.70	Rp 291,541,314.45	
<b>Reklame Berjalan</b>	<b>Rp 43,200,000.00</b>	<b>Rp 22,550,000.00</b>	<b>19</b>	<b>Rp 20,800,000.00</b>	<b>Rp 16,000.00</b>	<b>48.15</b>	<b>Rp 1,000,000.00</b>	<b>1</b>	<b>Rp1,000,000.00</b>	<b>Rp0.00</b>	<b>2.31</b>	<b>Rp 23,550,000.00</b>	<b>20</b>	<b>Rp 21,800,000.00</b>	<b>Rp 16,000.00</b>	<b>Rp 21,816,000.00</b>	<b>50.46</b>
Reklame Berjalan Murni 2019 ( SIMPAD )		Rp 22,550,000.00	19	Rp 17,800,000.00	Rp 16,000.00		Rp 1,000,000.00	1	Rp1,000,000.00			Rp 23,550,000.00	20	Rp 18,800,000.00	Rp 16,000.00	Rp 18,816,000.00	
Pergeseran Piutang R. Papan 2017		Rp - 0	Rp - 0	Rp - 0	Rp - 0									Rp - 0	Rp - 0	Rp - 0	
Pergeseran Piutang R. Papan 2018		Rp - 0	Rp - 0	Rp 3,000,000.00	Rp - 0									Rp 3,000,000.00	Rp - 0	Rp 3,000,000.00	
<b>Reklame Kain</b>	<b>Rp 1,000,000,000.00</b>	<b>Rp 170,017,997.00</b>	<b>104</b>	<b>Rp 168,068,357.00</b>	<b>Rp 1,137,220.00</b>	<b>16.81</b>	<b>Rp 36,018,766.00</b>	<b>10</b>	<b>Rp66,058,291.00</b>	<b>Rp10,164,168.00</b>	<b>6.61</b>	<b>Rp 206,036,763.00</b>	<b>114</b>	<b>Rp 234,126,648.00</b>	<b>Rp 11,301,388.00</b>	<b>Rp 245,428,036.00</b>	<b>23.41</b>
Reklame Kain Murni 2019 ( SIMPAD )		Rp 170,017,997.00	104	Rp 164,356,757.00	Rp 635,668.00		Rp 36,018,766.00	10	Rp34,295,266.00			Rp 206,036,763.00	114	Rp 198,652,023.00	Rp 635,668.00	Rp 199,287,691.00	
Pergeseran Piutang R. Papan 2013		Rp - 0	Rp - 0	Rp - 0	Rp - 0									Rp - 0	Rp - 0	Rp - 0	
Pergeseran Piutang R. Papan 2014		Rp - 0	Rp - 0	Rp - 0	Rp - 0									Rp - 0	Rp - 0	Rp - 0	
Pergeseran Piutang R. Papan 2015		Rp - 0	Rp - 0	Rp - 0	Rp - 0									Rp - 0	Rp - 0	Rp - 0	
Pergeseran Piutang R. Papan 2016		Rp - 0	Rp - 0	Rp - 0	Rp - 0									Rp - 0	Rp - 0	Rp - 0	
Pergeseran Piutang R. Papan 2017		Rp - 0	Rp - 0	Rp - 0	Rp - 0									Rp - 0	Rp - 0	Rp - 0	
Pergeseran Piutang R. Papan 2018		Rp - 0	Rp - 0	Rp 3,711,600.00	Rp 501,552.00				Rp31,763,025.00	Rp10,164,168.00				Rp 35,474,625.00	Rp 10,665,720.00	Rp 46,140,345.00	
<b>Reklame Melekat</b>	<b>Rp 28,000,000.00</b>	<b>Rp - 0</b>	<b>Rp - 0</b>	<b>Rp - 0</b>	<b>Rp - 0</b>	<b>-</b>	<b>Rp - 0</b>	<b>Rp0.00</b>	<b>Rp0.00</b>	<b>-</b>	<b>-</b>	<b>Rp - 0</b>	<b>Rp - 0</b>	<b>Rp - 0</b>	<b>Rp - 0</b>	<b>Rp - 0</b>	<b>-</b>
Reklame Melekat Murni 2019 ( SIMPAD )		Rp - 0	Rp - 0	Rp - 0	Rp - 0									Rp - 0	Rp - 0	Rp - 0	
Pergeseran Piutang R. Melekat 2018		Rp - 0	Rp - 0	Rp - 0	Rp - 0									Rp - 0	Rp - 0	Rp - 0	
<b>Reklame Udara</b>		<b>Rp - 0</b>	<b>Rp - 0</b>	<b>Rp - 0</b>	<b>Rp - 0</b>	<b>-</b>	<b>Rp - 0</b>	<b>Rp0.00</b>	<b>Rp0.00</b>	<b>-</b>	<b>-</b>	<b>Rp - 0</b>	<b>Rp - 0</b>	<b>Rp - 0</b>	<b>Rp - 0</b>	<b>Rp - 0</b>	<b>-</b>
		Rp - 0	Rp - 0	Rp - 0	Rp - 0									Rp - 0	Rp - 0	Rp - 0	
<b>Reklame Film</b>		<b>Rp 203,425,000.00</b>	<b>74</b>	<b>Rp 203,425,000.00</b>	<b>Rp - 0</b>	<b>-</b>	<b>Rp 52,675,000.00</b>	<b>28</b>	<b>Rp0.00</b>	<b>Rp0.00</b>	<b>-</b>	<b>Rp 256,100,000.00</b>	<b>102</b>	<b>Rp 203,425,000.00</b>	<b>Rp - 0</b>	<b>Rp 203,425,000.00</b>	<b>-</b>
Reklame Film Murni 2019 ( SIMPAD )		Rp 203,425,000.00	74	Rp 203,425,000.00	Rp - 0		Rp 52,675,000.00	28	Rp0.00	Rp0.00		Rp 256,100,000.00	102	Rp 203,425,000.00	Rp - 0	Rp 203,425,000.00	
<b>TOTAL</b>	<b>Rp 7,308,100,000.00</b>	<b>Rp 3,418,866,650.00</b>	<b>1961</b>	<b>Rp 2,770,161,208.75</b>	<b>Rp 32,886,613.46</b>	<b>37.91</b>	<b>Rp 441,996,260.00</b>	<b>162</b>	<b>Rp361,183,416.00</b>	<b>Rp19,800,728.00</b>	<b>4.94</b>	<b>Rp 3,860,862,910.00</b>	<b>2123</b>	<b>Rp 3,131,344,624.75</b>	<b>Rp 52,687,341.46</b>	<b>Rp 3,184,031,966.21</b>	<b>42.85</b>

Dibuat Oleh,  
Petugas Pajak Reklame

Metha Abionita Surya  
PTTH

Samarinda, 06 Januari 2020  
Menyetujui,  
Kepala Sub.Bidang Pajak Reklame dan Air Bawah Tanah

Inda Devianie, S.Pi  
NIP. 19771227 200901 2 002

## Lampiran 1. Sambungan



LAPORAN BULANAN SKPD & SSPD REKLAME  
REALISASI PAJAK REKLAME  
TAHUN ANGGARAN 2019  
BADAN PENDAPATAN DAERAH KOTA SAMARINDA

BULAN JULI 2019

s/d tanggal 31 Juli 2019

Jenis Pungutan	TARGET	Jumlah SKPD s/d Bulan Lalu	LSR	Jumlah SSPD s/d Bulan Lalu	Sanksi Bunga	%	Jumlah SKPD Bulan Ini	LSR	Jumlah SSPD Bulan Ini	Sanksi Bunga	%	Total SKPD s/d Hari Ini	LSR	Total SSPD Pokok s/d Hari Ini	Total Sanksi Bunga	Total Di Bayar	%
<b>PAJAK REKLAME</b>	<b>Rp 7,308,100,000.00</b>											<b>Rp 4,610,499,008.00</b>	<b>2430</b>	<b>Rp 3,757,264,428.75</b>	<b>Rp 65,739,484.50</b>	<b>Rp3,823,003,913.25</b>	<b>51.41</b>
<b>Reklame Papan</b>	<b>Rp 6,236,900,000.00</b>	<b>Rp 3,375,176,147.00</b>	<b>1887</b>	<b>Rp 2,671,992,976.75</b>	<b>Rp 41,369,953.46</b>	<b>42.84</b>	<b>Rp 679,664,520.00</b>	<b>288</b>	<b>Rp504,249,226.00</b>	<b>Rp13,008,923.04</b>	<b>8.08</b>	<b>Rp 4,054,840,667.00</b>	<b>2175</b>	<b>Rp 3,176,242,202.75</b>	<b>Rp 54,378,876.50</b>	<b>Rp 3,230,621,079.25</b>	<b>50.93</b>
Reklame Papan Murni 2019 ( SIMPAD )		Rp 3,375,176,147.00	1887	Rp 2,367,273,683.00	Rp 17,313,579.00		Rp 679,664,520.00	288	Rp487,121,576.00	Rp10,202,476.00		Rp 4,054,840,667.00	2175	Rp 2,854,395,259.00	Rp 27,516,055.00	Rp 2,881,911,314.00	
Pergeseran Piutang R. Papan 2013		Rp -	0	Rp -	Rp -									Rp -	Rp -	Rp -	
Pergeseran Piutang R. Papan 2014		Rp -	0	Rp -	Rp -									Rp -	Rp -	Rp -	
Pergeseran Piutang R. Papan 2015		Rp -	0	Rp -	Rp -									Rp -	Rp -	Rp -	
Pergeseran Piutang R. Papan 2016		Rp -	0	Rp 997,500.00	Rp 478,800.00									Rp 997,500.00	Rp 478,800.00	Rp 1,476,300.00	
Pergeseran Piutang R. Papan 2017		Rp -	0	Rp 25,752,500.00	Rp 10,005,553.76				Rp798,000.00	Rp383,040.00				Rp 26,550,500.00	Rp 10,388,593.76	Rp 36,939,093.76	
Pergeseran Piutang R. Papan 2018		Rp -	0	Rp 277,969,293.75	Rp 13,572,020.70				Rp16,329,650.00	Rp2,423,407.04				Rp 294,298,943.75	Rp 15,995,427.74	Rp 310,294,371.49	
<b>Reklame Berjalan</b>	<b>Rp 43,200,000.00</b>	<b>Rp 23,550,000.00</b>	<b>20</b>	<b>Rp 21,800,000.00</b>	<b>Rp 16,000.00</b>	<b>50.46</b>	<b>Rp 9,500,000.00</b>	<b>4</b>	<b>Rp7,750,000.00</b>	<b>Rp20,000.00</b>	<b>17.94</b>	<b>Rp 33,050,000.00</b>	<b>24</b>	<b>Rp 29,550,000.00</b>	<b>Rp 36,000.00</b>	<b>Rp 29,586,000.00</b>	<b>68.40</b>
Reklame Berjalan Murni 2019 ( SIMPAD )		Rp 23,550,000.00	20	Rp 18,800,000.00	Rp 16,000.00		Rp 9,500,000.00	4	Rp7,750,000.00	Rp20,000.00		Rp 33,050,000.00	24	Rp 26,550,000.00	Rp 36,000.00	Rp 26,586,000.00	
Pergeseran Piutang R. Papan 2017		Rp -	0	Rp -	Rp -									Rp -	Rp -	Rp -	
Pergeseran Piutang R. Papan 2018		Rp -	0	Rp 3,000,000.00	Rp -									Rp 3,000,000.00	Rp -	Rp 3,000,000.00	
<b>Reklame Kain</b>	<b>Rp 1,000,000,000.00</b>	<b>Rp 206,036,763.00</b>	<b>114</b>	<b>Rp 234,126,648.00</b>	<b>Rp 11,301,388.00</b>	<b>23.41</b>	<b>Rp 60,471,578.00</b>	<b>15</b>	<b>Rp61,245,578.00</b>	<b>Rp23,220.00</b>	<b>6.12</b>	<b>Rp 266,508,341.00</b>	<b>129</b>	<b>Rp 295,372,226.00</b>	<b>Rp 11,324,608.00</b>	<b>Rp 306,696,834.00</b>	<b>29.54</b>
Reklame Kain Murni 2019 ( SIMPAD )		Rp 206,036,763.00	114	Rp 198,652,023.00	Rp 635,668.00		Rp 60,471,578.00	15	Rp61,245,578.00	Rp23,220.00		Rp 266,508,341.00	129	Rp 259,897,601.00	Rp 658,888.00	Rp 260,556,489.00	
Pergeseran Piutang R. Papan 2013		Rp -	0	Rp -	Rp -									Rp -	Rp -	Rp -	
Pergeseran Piutang R. Papan 2014		Rp -	0	Rp -	Rp -									Rp -	Rp -	Rp -	
Pergeseran Piutang R. Papan 2015		Rp -	0	Rp -	Rp -									Rp -	Rp -	Rp -	
Pergeseran Piutang R. Papan 2016		Rp -	0	Rp -	Rp -									Rp -	Rp -	Rp -	
Pergeseran Piutang R. Papan 2017		Rp -	0	Rp -	Rp -									Rp -	Rp -	Rp -	
Pergeseran Piutang R. Papan 2018		Rp -	0	Rp 35,474,625.00	Rp 10,665,720.00									Rp 35,474,625.00	Rp 10,665,720.00	Rp 46,140,345.00	
<b>Reklame Melekat</b>	<b>Rp 28,000,000.00</b>	<b>Rp -</b>	<b>0</b>	<b>Rp -</b>	<b>Rp -</b>	<b>-</b>	<b>Rp -</b>	<b>0</b>	<b>Rp0.00</b>	<b>Rp0.00</b>	<b>-</b>	<b>Rp -</b>	<b>0</b>	<b>Rp -</b>	<b>Rp -</b>	<b>Rp -</b>	<b>-</b>
Reklame Melekat Murni 2019 ( SIMPAD )		Rp -	0	Rp -	Rp -									Rp -	Rp -	Rp -	
Pergeseran Piutang R. Melekat 2018		Rp -	0	Rp -	Rp -									Rp -	Rp -	Rp -	
<b>Reklame Udara</b>		<b>Rp -</b>	<b>0</b>	<b>Rp -</b>	<b>Rp -</b>	<b>-</b>	<b>Rp -</b>	<b>0</b>	<b>Rp0.00</b>	<b>Rp0.00</b>	<b>-</b>	<b>Rp -</b>	<b>0</b>	<b>Rp -</b>	<b>Rp -</b>	<b>Rp -</b>	<b>-</b>
		Rp -	0	Rp -	Rp -									Rp -	Rp -	Rp -	
<b>Reklame Film</b>		<b>Rp 256,100,000.00</b>	<b>102</b>	<b>Rp 203,425,000.00</b>	<b>Rp -</b>	<b>-</b>	<b>Rp -</b>	<b>0</b>	<b>Rp52,675,000.00</b>	<b>Rp0.00</b>	<b>-</b>	<b>Rp 256,100,000.00</b>	<b>102</b>	<b>Rp 256,100,000.00</b>	<b>Rp -</b>	<b>Rp 256,100,000.00</b>	<b>-</b>
Reklame Film Murni 2019 ( SIMPAD )		Rp 256,100,000.00	102	Rp 203,425,000.00	Rp -				Rp52,675,000.00	Rp0.00		Rp 256,100,000.00	102	Rp 256,100,000.00	Rp -	Rp 256,100,000.00	
<b>TOTAL</b>	<b>Rp 7,308,100,000.00</b>	<b>Rp 3,860,862,910.00</b>	<b>2123</b>	<b>Rp 3,131,344,624.75</b>	<b>Rp 52,687,341.46</b>	<b>42.85</b>	<b>Rp 749,636,098.00</b>	<b>307</b>	<b>Rp625,919,804.00</b>	<b>Rp13,052,143.04</b>	<b>8.56</b>	<b>Rp 4,610,499,008.00</b>	<b>2430</b>	<b>Rp 3,757,264,428.75</b>	<b>Rp 65,739,484.50</b>	<b>Rp 3,823,003,913.25</b>	<b>51.41</b>

Dibuat Oleh,  
Petugas Pajak Reklame

Metha Alvionita Surya  
PTTH

Samarinda, 06 Januari 2020  
Menyetujui,  
Kepala Sub.Bidang Pajak Reklame dan Air Bawah Tanah

Inda Devianie, S.PI  
NIP. 19771227 200901 2 002

## Lampiran 1. Sambungan



LAPORAN BULANAN SKPD & SSPD REKLAME  
REALISASI PAJAK REKLAME  
TAHUN ANGGARAN 2019  
BADAN PENDAPATAN DAERAH KOTA SAMARINDA

BULAN AGUSTUS 2019

s/d tanggal 31 Agustus 2019

Jenis Pungutan	TARGET	Jumlah SKPD s/d Bulan Lalu	LBR	Jumlah SSPD s/d Bulan Lalu	Sanksi Bunga	%	Jumlah SKPD Bulan Ini	LBR	Jumlah SSPD Bulan Ini	Sanksi Bunga	%	Total SKPD s/d Hari Ini	LBR	Total SSPD Pokok s/d Hari Ini	Total Sanksi Bunga	Total Di Bayar	%
<b>PAJAK REKLAME</b>	<b>Rp 7,308,100,000.00</b>											<b>Rp 5,344,184,264.00</b>	<b>2797</b>	<b>Rp 4,352,289,965.25</b>	<b>Rp 69,744,813.85</b>	<b>Rp4,422,034,779.10</b>	<b>59.55</b>
<b>Reklame Papan</b>	<b>Rp 6,236,900,000.00</b>	<b>Rp 4,054,840,667.00</b>	<b>2175</b>	<b>Rp 3,176,242,202.75</b>	<b>Rp 54,378,876.50</b>	<b>50.93</b>	<b>Rp 590,679,381.00</b>	<b>305</b>	<b>Rp568,171,661.50</b>	<b>Rp4,005,329.35</b>	<b>9.11</b>	<b>Rp 4,645,520,048.00</b>	<b>2480</b>	<b>Rp 3,744,413,864.25</b>	<b>Rp 58,384,205.85</b>	<b>Rp 3,802,798,070.10</b>	<b>60.04</b>
Reklame Papan Murni 2019 ( SIMPAD )		Rp 4,054,840,667.00	2175	Rp 2,854,395,259.00	Rp 27,516,055.00		Rp 590,679,381.00	305	Rp566,552,054.00	Rp3,584,714.00		Rp 4,645,520,048.00	2480	Rp 3,420,947,313.00	Rp 31,100,769.00	Rp 3,452,048,082.00	
Pergeseran Piutang R. Papan 2013		Rp -	0	Rp -	Rp -									Rp -	Rp -	Rp -	
Pergeseran Piutang R. Papan 2014		Rp -	0	Rp -	Rp -									Rp -	Rp -	Rp -	
Pergeseran Piutang R. Papan 2015		Rp -	0	Rp -	Rp -									Rp -	Rp -	Rp -	
Pergeseran Piutang R. Papan 2016		Rp -	0	Rp 997,500.00	Rp 478,800.00				Rp294,120.00	Rp141,177.60				Rp 1,291,620.00	Rp 619,977.60	Rp 1,911,597.60	
Pergeseran Piutang R. Papan 2017		Rp -	0	Rp 26,550,500.00	Rp 10,388,593.76									Rp 26,550,500.00	Rp 10,388,593.76	Rp 36,939,093.76	
Pergeseran Piutang R. Papan 2018		Rp -	0	Rp 294,298,943.75	Rp 15,995,427.74				Rp1,325,487.50	Rp279,437.75				Rp 295,624,431.25	Rp 16,274,865.49	Rp 311,899,296.74	
<b>Reklame Berjalan</b>	<b>Rp 43,200,000.00</b>	<b>Rp 33,050,000.00</b>	<b>24</b>	<b>Rp 29,550,000.00</b>	<b>Rp 36,000.00</b>	<b>68.40</b>	<b>Rp 13,850,000.00</b>	<b>8</b>	<b>Rp5,750,000.00</b>	<b>Rp0.00</b>	<b>13.31</b>	<b>Rp 46,900,000.00</b>	<b>32</b>	<b>Rp 35,300,000.00</b>	<b>Rp 36,000.00</b>	<b>Rp 35,336,000.00</b>	<b>81.71</b>
Reklame Berjalan Murni 2019 ( SIMPAD )		Rp 33,050,000.00	24	Rp 26,550,000.00	Rp 36,000.00		Rp 13,850,000.00	8	Rp5,750,000.00			Rp 46,900,000.00	32	Rp 32,300,000.00	Rp 36,000.00	Rp 32,336,000.00	
Pergeseran Piutang R. Papan 2017		Rp -	0	Rp -	Rp -									Rp -	Rp -	Rp -	
Pergeseran Piutang R. Papan 2018		Rp -	0	Rp 3,000,000.00	Rp -									Rp 3,000,000.00	Rp -	Rp 3,000,000.00	
<b>Reklame Kain</b>	<b>Rp 1,000,000,000.00</b>	<b>Rp 266,508,341.00</b>	<b>129</b>	<b>Rp 295,372,226.00</b>	<b>Rp 11,324,608.00</b>	<b>29.54</b>	<b>Rp 22,558,875.00</b>	<b>15</b>	<b>Rp20,881,875.00</b>	<b>Rp0.00</b>	<b>2.09</b>	<b>Rp 289,067,216.00</b>	<b>144</b>	<b>Rp 316,254,101.00</b>	<b>Rp 11,324,608.00</b>	<b>Rp 327,576,709.00</b>	<b>31.63</b>
Reklame Kain Murni 2019 ( SIMPAD )		Rp 266,508,341.00	129	Rp 259,897,601.00	Rp 658,888.00		Rp 22,558,875.00	15	Rp20,881,875.00			Rp 289,067,216.00	144	Rp 280,779,476.00	Rp 658,888.00	Rp 281,438,364.00	
Pergeseran Piutang R. Papan 2013		Rp -	0	Rp -	Rp -									Rp -	Rp -	Rp -	
Pergeseran Piutang R. Papan 2014		Rp -	0	Rp -	Rp -									Rp -	Rp -	Rp -	
Pergeseran Piutang R. Papan 2015		Rp -	0	Rp -	Rp -									Rp -	Rp -	Rp -	
Pergeseran Piutang R. Papan 2016		Rp -	0	Rp -	Rp -									Rp -	Rp -	Rp -	
Pergeseran Piutang R. Papan 2017		Rp -	0	Rp -	Rp -									Rp -	Rp -	Rp -	
Pergeseran Piutang R. Papan 2018		Rp -	0	Rp 35,474,625.00	Rp 10,665,720.00									Rp 35,474,625.00	Rp 10,665,720.00	Rp 46,140,345.00	
<b>Reklame Melekat</b>	<b>Rp 28,000,000.00</b>	<b>Rp -</b>	<b>0</b>	<b>Rp -</b>	<b>Rp -</b>	<b>-</b>	<b>Rp -</b>	<b>0</b>	<b>Rp0.00</b>	<b>Rp0.00</b>	<b>-</b>	<b>Rp -</b>	<b>0</b>	<b>Rp -</b>	<b>Rp -</b>	<b>Rp -</b>	<b>-</b>
Reklame Melekat Murni 2019 ( SIMPAD )		Rp -	0	Rp -	Rp -									Rp -	Rp -	Rp -	
Pergeseran Piutang R. Melekat 2018		Rp -	0	Rp -	Rp -							Rp -	0	Rp -	Rp -	Rp -	
<b>Reklame Selebaran</b>	<b>Rp -</b>	<b>Rp -</b>	<b>0</b>	<b>Rp -</b>	<b>Rp -</b>	<b>-</b>	<b>Rp 222,000.00</b>	<b>1</b>	<b>Rp222,000.00</b>	<b>Rp0.00</b>	<b>-</b>	<b>Rp 222,000.00</b>	<b>1</b>	<b>Rp 222,000.00</b>	<b>Rp -</b>	<b>Rp 222,000.00</b>	<b>-</b>
Reklame Selebaran Murni 2019 ( SIMPAD )		Rp -	0	Rp -	Rp -		Rp 222,000.00	1	Rp222,000.00			Rp 222,000.00	1	Rp 222,000.00	Rp -	Rp 222,000.00	
<b>Reklame Film</b>	<b>Rp 256,100,000.00</b>	<b>Rp 256,100,000.00</b>	<b>102</b>	<b>Rp 256,100,000.00</b>	<b>Rp -</b>	<b>-</b>	<b>Rp 106,375,000.00</b>	<b>38</b>	<b>Rp0.00</b>	<b>Rp0.00</b>	<b>-</b>	<b>Rp 362,475,000.00</b>	<b>140</b>	<b>Rp 256,100,000.00</b>	<b>Rp -</b>	<b>Rp 256,100,000.00</b>	<b>-</b>
Reklame Film Murni 2019 ( SIMPAD )		Rp 256,100,000.00	102	Rp 256,100,000.00	Rp -		Rp 106,375,000.00	38	Rp0.00			Rp 362,475,000.00	140	Rp 256,100,000.00	Rp -	Rp 256,100,000.00	
<b>TOTAL</b>	<b>Rp 7,308,100,000.00</b>	<b>Rp 4,610,499,008.00</b>	<b>2430</b>	<b>Rp 3,757,264,428.75</b>	<b>Rp 65,739,484.50</b>	<b>51.41</b>	<b>Rp 733,685,256.00</b>	<b>367</b>	<b>Rp595,025,536.50</b>	<b>Rp4,005,329.35</b>	<b>8.14</b>	<b>Rp 5,344,184,264.00</b>	<b>2797</b>	<b>Rp 4,352,289,965.25</b>	<b>Rp 69,744,813.85</b>	<b>Rp 4,422,034,779.10</b>	<b>59.55</b>

Dibuat Oleh,  
Petugas Pajak Reklame

Metha Alvionita Surya  
PTTH

Samarinda, 06 Januari 2020  
Menyetujui,  
Kepala Sub.Bidang Pajak Reklame dan Air Bawah Tanah

Inda Devianie, S.Pi  
NIP. 19771227 200901 2 002

## Lampiran 1. Sambungan



LAPORAN BULANAN SKPD & SSPD REKLAME  
REALISASI PAJAK REKLAME  
TAHUN ANGGARAN 2019  
BADAN PENDAPATAN DAERAH KOTA SAMARINDA

BULAN SEPTEMBER 2019

s/d tanggal 30 September 2019

Jenis Pungutan	TARGET	Jumlah SKPD s/d Bulan Lalu	LBR	Jumlah SSPD s/d Bulan Lalu	Sanksi Bunga	%	Jumlah SKPD Bulan Ini	LBR	Jumlah SSPD Bulan Ini	Sanksi Bunga	%	Total SKPD s/d Hari Ini	LBR	Total SSPD Pokok s/d Hari Ini	Total Sanksi Bunga	Total Di Bayar	%
<b>PAJAK REKLAME</b>	<b>Rp 7,308,100,000.00</b>											<b>Rp 5,956,715,806.00</b>	<b>3101</b>	<b>Rp 5,198,088,393.25</b>	<b>Rp 79,449,578.85</b>	<b>Rp5,277,537,972.10</b>	<b>71.13</b>
<b>Reklame Papan</b>	<b>Rp 6,236,900,000.00</b>	<b>Rp 4,645,520,048.00</b>	<b>2480</b>	<b>Rp 3,744,413,864.25</b>	<b>Rp 58,384,205.85</b>	<b>60.04</b>	<b>Rp 502,443,192.00</b>	<b>269</b>	<b>Rp696,466,478.00</b>	<b>Rp8,815,601.00</b>	<b>11.17</b>	<b>Rp 5,147,963,240.00</b>	<b>2749</b>	<b>Rp 4,440,880,342.25</b>	<b>Rp 67,199,806.85</b>	<b>Rp 4,508,080,149.10</b>	<b>71.20</b>
Reklame Papan Murni 2019 ( SIMPAD )		Rp 4,645,520,048.00	2480	Rp 3,420,947,313.00	Rp 31,100,769.00		Rp 502,443,192.00	269	Rp692,286,478.00	Rp7,728,801.00		Rp 5,147,963,240.00	2749	Rp 4,113,233,791.00	Rp 38,829,570.00	Rp 4,152,063,361.00	
Pergeseran Piutang R. Papan 2013		Rp -	0	Rp -	Rp -									Rp -	Rp -	Rp -	
Pergeseran Piutang R. Papan 2014		Rp -	0	Rp -	Rp -									Rp -	Rp -	Rp -	
Pergeseran Piutang R. Papan 2015		Rp -	0	Rp -	Rp -									Rp -	Rp -	Rp -	
Pergeseran Piutang R. Papan 2016		Rp -	0	Rp 1,291,620.00	Rp 619,977.60									Rp 1,291,620.00	Rp 619,977.60	Rp 1,911,597.60	
Pergeseran Piutang R. Papan 2017		Rp -	0	Rp 26,550,500.00	Rp 10,388,593.76									Rp 26,550,500.00	Rp 10,388,593.76	Rp 36,939,093.76	
Pergeseran Piutang R. Papan 2018		Rp -	0	Rp 295,624,431.25	Rp 16,274,865.49				Rp4,180,000.00	Rp1,086,800.00				Rp 299,804,431.25	Rp 17,361,665.49	Rp 317,166,096.74	
<b>Reklame Berjalan</b>	<b>Rp 43,200,000.00</b>	<b>Rp 46,900,000.00</b>	<b>32</b>	<b>Rp 35,300,000.00</b>	<b>Rp 36,000.00</b>	<b>81.71</b>	<b>Rp 17,750,000.00</b>	<b>14</b>	<b>Rp21,100,000.00</b>	<b>Rp0.00</b>	<b>48.84</b>	<b>Rp 64,650,000.00</b>	<b>46</b>	<b>Rp 56,400,000.00</b>	<b>Rp 36,000.00</b>	<b>Rp 56,436,000.00</b>	<b>130.56</b>
Reklame Berjalan Murni 2019 ( SIMPAD )		Rp 46,900,000.00	32	Rp 32,300,000.00	Rp 36,000.00		Rp 17,750,000.00	14	Rp21,100,000.00			Rp 64,650,000.00	46	Rp 53,400,000.00	Rp 36,000.00	Rp 53,436,000.00	
Pergeseran Piutang R. Papan 2017		Rp -	0	Rp -	Rp -									Rp -	Rp -	Rp -	
Pergeseran Piutang R. Papan 2018		Rp -	0	Rp 3,000,000.00	Rp -									Rp 3,000,000.00	Rp -	Rp 3,000,000.00	
<b>Reklame Kain</b>	<b>Rp 1,000,000,000.00</b>	<b>Rp 289,067,216.00</b>	<b>144</b>	<b>Rp 316,254,101.00</b>	<b>Rp 11,324,608.00</b>	<b>31.63</b>	<b>Rp 24,463,350.00</b>	<b>15</b>	<b>Rp21,856,950.00</b>	<b>Rp416,664.00</b>	<b>2.19</b>	<b>Rp 313,530,566.00</b>	<b>159</b>	<b>Rp 338,111,051.25</b>	<b>Rp 11,741,272.00</b>	<b>Rp 349,852,323.00</b>	<b>33.81</b>
Reklame Kain Murni 2019 ( SIMPAD )		Rp 289,067,216.00	144	Rp 280,779,476.00	Rp 658,888.00		Rp 24,463,350.00	15	Rp21,085,650.00	Rp46,440.00		Rp 313,530,566.00	159	Rp 301,865,126.00	Rp 705,328.00	Rp 302,570,454.00	
Pergeseran Piutang R. Papan 2013		Rp -	0	Rp -	Rp -									Rp -	Rp -	Rp -	
Pergeseran Piutang R. Papan 2014		Rp -	0	Rp -	Rp -									Rp -	Rp -	Rp -	
Pergeseran Piutang R. Papan 2015		Rp -	0	Rp -	Rp -									Rp -	Rp -	Rp -	
Pergeseran Piutang R. Papan 2016		Rp -	0	Rp -	Rp -									Rp -	Rp -	Rp -	
Pergeseran Piutang R. Papan 2017		Rp -	0	Rp -	Rp -				Rp771,300.00	Rp370,224.00				Rp 771,300.00	Rp 370,224.00	Rp 1,141,524.00	
Pergeseran Piutang R. Papan 2018		Rp -	0	Rp 35,474,625.00	Rp 10,665,720.00									Rp 35,474,625.00	Rp 10,665,720.00	Rp 46,140,345.00	
<b>Reklame Melekat</b>	<b>Rp 28,000,000.00</b>	<b>Rp -</b>	<b>0</b>	<b>Rp -</b>	<b>Rp -</b>	<b>-</b>	<b>Rp -</b>	<b>0</b>	<b>Rp0.00</b>	<b>Rp0.00</b>	<b>-</b>	<b>Rp -</b>	<b>0</b>	<b>Rp -</b>	<b>Rp -</b>	<b>Rp -</b>	<b>-</b>
Reklame Melekat Murni 2019 ( SIMPAD )		Rp -	0	Rp -	Rp -									Rp -	Rp -	Rp -	
Pergeseran Piutang R. Melekat 2018		Rp -	0	Rp -	Rp -							Rp -	0	Rp -	Rp -	Rp -	
<b>Reklame Selebaran</b>	<b>Rp 222,000.00</b>	<b>Rp 222,000.00</b>	<b>1</b>	<b>Rp 222,000.00</b>	<b>Rp -</b>	<b>-</b>	<b>Rp -</b>	<b>0</b>	<b>Rp0.00</b>	<b>Rp0.00</b>	<b>-</b>	<b>Rp 222,000.00</b>	<b>1</b>	<b>Rp 222,000.00</b>	<b>Rp -</b>	<b>Rp 222,000.00</b>	<b>-</b>
Reklame Selebaran Murni 2019 ( SIMPAD )		Rp 222,000.00	1	Rp 222,000.00	Rp -							Rp 222,000.00	1	Rp 222,000.00	Rp -	Rp 222,000.00	
<b>Reklame Film</b>	<b>Rp 362,475,000.00</b>	<b>Rp 256,100,000.00</b>	<b>140</b>	<b>Rp 256,100,000.00</b>	<b>Rp -</b>	<b>-</b>	<b>Rp 67,875,000.00</b>	<b>6</b>	<b>Rp106,375,000.00</b>	<b>Rp472,500.00</b>	<b>-</b>	<b>Rp 430,350,000.00</b>	<b>146</b>	<b>Rp 362,475,000.00</b>	<b>Rp 472,500.00</b>	<b>Rp 362,947,500.00</b>	<b>-</b>
Reklame Film Murni 2019 ( SIMPAD )		Rp 362,475,000.00	140	Rp 256,100,000.00	Rp -		Rp 67,875,000.00	6	Rp106,375,000.00	Rp472,500.00		Rp 430,350,000.00	146	Rp 362,475,000.00	Rp 472,500.00	Rp 362,947,500.00	
<b>TOTAL</b>	<b>Rp 7,308,100,000.00</b>	<b>Rp 5,344,184,264.00</b>	<b>2797</b>	<b>Rp 4,352,289,965.25</b>	<b>Rp 69,744,813.85</b>	<b>59.55</b>	<b>Rp 612,531,542.00</b>	<b>304</b>	<b>Rp845,798,428.00</b>	<b>Rp9,704,765.00</b>	<b>11.57</b>	<b>Rp 5,956,715,806.00</b>	<b>3101</b>	<b>Rp 5,198,088,393.25</b>	<b>Rp 79,449,578.85</b>	<b>Rp 5,277,537,972.10</b>	<b>71.13</b>

Dibuat Oleh,  
Petugas Pajak Reklame

Metha Alvionita Surya  
PTTH

Samarinda, 06 Januari 2020  
Menyetujui,  
Kepala Sub.Bidang Pajak Reklame dan Air Bawah Tanah

Inda Devianie, S.Pi  
NIP. 19771227 200901 2 002

## Lampiran 1. Sambungan



LAPORAN BULANAN SKPD & SSPD REKLAME  
REALISASI PAJAK REKLAME  
TAHUN ANGGARAN 2019  
BADAN PENDAPATAN DAERAH KOTA SAMARINDA

BULAN OKTOBER 2019

s/d tanggal 31 Oktober 2019

Jenis Pungutan	TARGET	Jumlah SKPD s/d Bulan Lalu	LBR	Jumlah SSPD s/d Bulan Lalu	Sanksi Bunga	%	Jumlah SKPD Bulan Ini	LBR	Jumlah SSPD Bulan Ini	Sanksi Bunga	%	Total SKPD s/d Hari Ini	LBR	Total SSPD Pokok s/d Hari Ini	Total Sanksi Bunga	Total Di Bayar	%
<b>PAJAK REKLAME</b>	<b>Rp 7,350,000,000.00</b>											<b>Rp 7,260,154,676.00</b>	<b>3510</b>	<b>Rp 5,962,393,380.12</b>	<b>Rp 102,060,082.61</b>	<b>Rp6,064,453,462.73</b>	<b>81.12</b>
<b>Reklame Papan</b>	<b>Rp 6,278,800,000.00</b>	<b>Rp 5,147,963,240.00</b>	<b>2749</b>	<b>Rp 4,440,880,342.25</b>	<b>Rp 67,199,806.85</b>	<b>70.73</b>	<b>Rp 1,179,965,337.00</b>	<b>386</b>	<b>Rp637,644,741.87</b>	<b>Rp22,481,803.76</b>	<b>10.16</b>	<b>Rp 6,327,928,577.00</b>	<b>3135</b>	<b>Rp 5,078,525,084.12</b>	<b>Rp 89,681,610.61</b>	<b>Rp 5,168,206,694.73</b>	<b>80.88</b>
Reklame Papan Murni 2019 ( SIMPAD )		Rp 5,147,963,240.00	2749	Rp 4,113,233,791.00	Rp 38,829,570.00		Rp 1,179,965,337.00	386	Rp599,238,820.00	Rp9,831,488.00		Rp 6,327,928,577.00	3135	Rp 4,712,472,611.00	Rp 48,661,058.00	Rp 4,761,133,669.00	
Pergeseran Piutang R. Papan 2013		Rp -	0	Rp -	Rp -									Rp -	Rp -	Rp -	
Pergeseran Piutang R. Papan 2014		Rp -	0	Rp -	Rp -									Rp -	Rp -	Rp -	
Pergeseran Piutang R. Papan 2015		Rp -	0	Rp -	Rp -									Rp -	Rp -	Rp -	
Pergeseran Piutang R. Papan 2016		Rp -	0	Rp 1,291,620.00	Rp 619,977.60				Rp1,425,000.00	Rp684,000.00				Rp 2,716,620.00	Rp 1,303,977.60	Rp 4,020,597.60	
Pergeseran Piutang R. Papan 2017		Rp -	0	Rp 26,550,500.00	Rp 10,388,593.76				Rp798,000.00	Rp383,040.00				Rp 27,348,500.00	Rp 10,771,633.76	Rp 38,120,133.76	
Pergeseran Piutang R. Papan 2018		Rp -	0	Rp 299,804,431.25	Rp 17,361,665.49				Rp36,182,921.87	Rp11,583,275.76				Rp 335,987,353.12	Rp 28,944,941.25	Rp 364,932,294.37	
<b>Reklame Berjalan</b>	<b>Rp 43,200,000.00</b>	<b>Rp 64,650,000.00</b>	<b>46</b>	<b>Rp 56,400,000.00</b>	<b>Rp 36,000.00</b>	<b>130.56</b>	<b>Rp 36,500,000.00</b>	<b>9</b>	<b>Rp31,250,000.00</b>	<b>Rp0.00</b>	<b>72.34</b>	<b>Rp 101,150,000.00</b>	<b>55</b>	<b>Rp 87,650,000.00</b>	<b>Rp 36,000.00</b>	<b>Rp 87,686,000.00</b>	<b>202.89</b>
Reklame Berjalan Murni 2019 ( SIMPAD )		Rp 64,650,000.00	46	Rp 53,400,000.00	Rp 36,000.00		Rp 36,500,000.00	9	Rp31,250,000.00			Rp 101,150,000.00	55	Rp 84,650,000.00	Rp 36,000.00	Rp 84,686,000.00	
Pergeseran Piutang R. Papan 2013		Rp -	0	Rp -	Rp -									Rp -	Rp -	Rp -	
Pergeseran Piutang R. Papan 2017		Rp -	0	Rp 3,000,000.00	Rp -									Rp 3,000,000.00	Rp -	Rp 3,000,000.00	
<b>Reklame Kain</b>	<b>Rp 1,000,000,000.00</b>	<b>Rp 313,530,566.00</b>	<b>159</b>	<b>Rp 338,111,051.00</b>	<b>Rp 11,741,272.00</b>	<b>33.81</b>	<b>Rp 24,723,533.00</b>	<b>9</b>	<b>Rp27,535,245.00</b>	<b>Rp128,700.00</b>	<b>2.75</b>	<b>Rp 338,254,099.00</b>	<b>168</b>	<b>Rp 365,646,296.00</b>	<b>Rp 11,869,972.00</b>	<b>Rp 377,516,268.00</b>	<b>36.56</b>
Reklame Kain Murni 2019 ( SIMPAD )		Rp 313,530,566.00	159	Rp 301,865,126.00	Rp 705,328.00		Rp 24,723,533.00	9	Rp27,535,245.00	Rp128,700.00		Rp 338,254,099.00	168	Rp 329,400,371.00	Rp 834,028.00	Rp 330,234,399.00	
Pergeseran Piutang R. Papan 2013		Rp -	0	Rp -	Rp -									Rp -	Rp -	Rp -	
Pergeseran Piutang R. Papan 2014		Rp -	0	Rp -	Rp -									Rp -	Rp -	Rp -	
Pergeseran Piutang R. Papan 2015		Rp -	0	Rp -	Rp -									Rp -	Rp -	Rp -	
Pergeseran Piutang R. Papan 2016		Rp -	0	Rp -	Rp -									Rp -	Rp -	Rp -	
Pergeseran Piutang R. Papan 2017		Rp -	0	Rp 771,300.00	Rp 370,224.00									Rp 771,300.00	Rp 370,224.00	Rp 1,141,524.00	
Pergeseran Piutang R. Papan 2018		Rp -	0	Rp 35,474,625.00	Rp 10,665,720.00									Rp 35,474,625.00	Rp 10,665,720.00	Rp 46,140,345.00	
<b>Reklame Melekat</b>	<b>Rp 28,000,000.00</b>	<b>Rp -</b>	<b>0</b>	<b>Rp -</b>	<b>Rp -</b>	<b>-</b>	<b>Rp -</b>	<b>0</b>	<b>Rp0.00</b>	<b>Rp0.00</b>	<b>-</b>	<b>Rp -</b>	<b>0</b>	<b>Rp -</b>	<b>Rp -</b>	<b>Rp -</b>	<b>-</b>
Reklame Melekat Murni 2019 ( SIMPAD )		Rp -	0	Rp -	Rp -									Rp -	Rp -	Rp -	
Pergeseran Piutang R. Melekat 2018		Rp -	0	Rp -	Rp -							Rp -	0	Rp -	Rp -	Rp -	
<b>Reklame Selebaran</b>	<b>Rp 222,000.00</b>	<b>1</b>	<b>Rp 222,000.00</b>	<b>Rp -</b>	<b>Rp -</b>	<b>-</b>	<b>Rp -</b>	<b>0</b>	<b>Rp0.00</b>	<b>Rp0.00</b>	<b>-</b>	<b>Rp 222,000.00</b>	<b>1</b>	<b>Rp 222,000.00</b>	<b>Rp -</b>	<b>Rp 222,000.00</b>	<b>-</b>
Reklame Selebaran Murni 2019 ( SIMPAD )		Rp 222,000.00	1	Rp 222,000.00	Rp -							Rp 222,000.00	1	Rp 222,000.00	Rp -	Rp 222,000.00	
<b>Reklame Film</b>	<b>Rp 430,350,000.00</b>	<b>146</b>	<b>Rp 362,475,000.00</b>	<b>Rp 472,500.00</b>	<b>Rp 62,250,000.00</b>	<b>84.23</b>	<b>Rp 62,250,000.00</b>	<b>5</b>	<b>Rp67,875,000.00</b>	<b>Rp0.00</b>	<b>10.81</b>	<b>Rp 492,600,000.00</b>	<b>151</b>	<b>Rp 430,350,000.00</b>	<b>Rp 472,500.00</b>	<b>Rp 430,822,500.00</b>	<b>100.14</b>
Reklame Film Murni 2019 ( SIMPAD )		Rp 430,350,000.00	146	Rp 362,475,000.00	Rp 472,500.00		Rp 62,250,000.00	5	Rp67,875,000.00			Rp 492,600,000.00	151	Rp 430,350,000.00	Rp 472,500.00	Rp 430,822,500.00	
<b>TOTAL</b>	<b>Rp 7,350,000,000.00</b>	<b>Rp 5,956,715,806.00</b>	<b>3101</b>	<b>Rp 5,198,088,393.25</b>	<b>Rp 79,449,578.85</b>	<b>70.72</b>	<b>Rp 1,303,438,870.00</b>	<b>409</b>	<b>Rp764,304,986.87</b>	<b>Rp22,610,503.76</b>	<b>10.40</b>	<b>Rp 7,260,154,676.00</b>	<b>3510</b>	<b>Rp 5,962,393,380.12</b>	<b>Rp 102,060,082.61</b>	<b>Rp 6,064,453,462.73</b>	<b>81.12</b>

Dibuat Oleh,  
Petugas Pajak Reklame

Metha Alvionita Surya  
PTTH

Samarinda, 06 Januari 2020  
Menyetujui,  
Kepala Sub.Bidang Pajak Reklame dan Air Bawah Tanah

Inda Devianie, S.PI  
NIP. 19771227 200901 2 002

## Lampiran 1. Sambungan



LAPORAN BULANAN SKPD & SSPD REKLAME  
REALISASI PAJAK REKLAME  
TAHUN ANGGARAN 2019  
BADAN PENDAPATAN DAERAH KOTA SAMARINDA

BULAN NOVEMBER 2019

s/d tanggal 30 November 2019

Jenis Pungutan	TARGET	Jumlah SKPD s/d Bulan Lalu	LR	Jumlah SSPD s/d Bulan Lalu	Sanksi Bunga	%	Jumlah SKPD Bulan Ini	LR	Jumlah SSPD Bulan Ini	Sanksi Bunga	%	Total SKPD s/d Hari Ini	LR	Total SSPD Pokok s/d Hari Ini	Total Sanksi Bunga	Total Di Bayar	%
<b>PAJAK REKLAME</b>	<b>Rp 7,350,000,000.00</b>											<b>Rp 8,141,765,415.00</b>	<b>3780</b>	<b>Rp 6,990,316,119.12</b>	<b>Rp 125,554,274.62</b>	<b>Rp7,115,870,393.74</b>	<b>95.11</b>
<b>Reklame Papan</b>	<b>Rp 6,278,800,000.00</b>	<b>Rp 6,327,928,577.00</b>	<b>3135</b>	<b>Rp 5,078,525,084.12</b>	<b>Rp 89,681,610.61</b>	<b>80.88</b>	<b>Rp 669,875,139.00</b>	<b>236</b>	<b>Rp967,103,351.00</b>	<b>Rp23,494,192.01</b>	<b>15.40</b>	<b>Rp 6,997,803,716.00</b>	<b>3371</b>	<b>Rp 6,045,628,435.12</b>	<b>Rp 113,175,802.62</b>	<b>Rp 6,158,804,237.74</b>	<b>96.29</b>
Reklame Papan Murni 2019 ( SIMPAD )		Rp 6,327,928,577.00	3135	Rp 4,712,472,611.00	Rp 48,661,058.00		Rp 669,875,139.00	236	Rp961,246,101.00	Rp21,892,257.00		Rp 6,997,803,716.00	3371	Rp 5,673,718,712.00	Rp 70,553,315.00	Rp 5,744,272,027.00	
Pergeseran Piutang R. Papan 2013		Rp -	0	Rp -	Rp -									Rp -	Rp -	Rp -	
Pergeseran Piutang R. Papan 2014		Rp -	0	Rp -	Rp -									Rp -	Rp -	Rp -	
Pergeseran Piutang R. Papan 2015		Rp -	0	Rp -	Rp -									Rp -	Rp -	Rp -	
Pergeseran Piutang R. Papan 2016		Rp -	0	Rp 2,716,620.00	Rp 1,303,977.60									Rp 2,716,620.00	Rp 1,303,977.60	Rp 4,020,597.60	
Pergeseran Piutang R. Papan 2017		Rp -	0	Rp 27,348,500.00	Rp 10,771,633.76									Rp 27,348,500.00	Rp 10,771,633.76	Rp 38,120,133.76	
Pergeseran Piutang R. Papan 2018		Rp -	0	Rp 335,987,353.12	Rp 28,944,941.25				Rp5,857,250.00	Rp1,601,935.01				Rp 341,844,603.12	Rp 30,546,876.26	Rp 372,391,479.38	
<b>Reklame Berjalan</b>	<b>Rp 43,200,000.00</b>	<b>Rp 101,150,000.00</b>	<b>55</b>	<b>Rp 87,650,000.00</b>	<b>Rp 36,000.00</b>	<b>202.89</b>	<b>Rp 13,500,000.00</b>	<b>8</b>	<b>Rp14,750,000.00</b>	<b>Rp0.00</b>	<b>34.14</b>	<b>Rp 114,650,000.00</b>	<b>63</b>	<b>Rp 102,400,000.00</b>	<b>Rp 36,000.00</b>	<b>Rp 102,436,000.00</b>	<b>237.04</b>
Reklame Berjalan Murni 2019 ( SIMPAD )		Rp 101,150,000.00	55	Rp 84,650,000.00	Rp 36,000.00		Rp 13,500,000.00	8	Rp14,750,000.00			Rp 114,650,000.00	63	Rp 99,400,000.00	Rp 36,000.00	Rp 99,436,000.00	
Pergeseran Piutang R. Papan 2017		Rp -	0	Rp -	Rp -									Rp -	Rp -	Rp -	
Pergeseran Piutang R. Papan 2018		Rp -	0	Rp 3,000,000.00	Rp -									Rp 3,000,000.00	Rp -	Rp 3,000,000.00	
<b>Reklame Kain</b>	<b>Rp 1,000,000,000.00</b>	<b>Rp 338,254,099.00</b>	<b>168</b>	<b>Rp 365,646,296.00</b>	<b>Rp 11,869,972.00</b>	<b>36.56</b>	<b>Rp 47,760,600.00</b>	<b>11</b>	<b>Rp46,069,388.00</b>	<b>Rp0.00</b>	<b>4.61</b>	<b>Rp 386,014,699.00</b>	<b>179</b>	<b>Rp 411,715,684.00</b>	<b>Rp 11,869,972.00</b>	<b>Rp 423,585,656.00</b>	<b>41.17</b>
Reklame Kain Murni 2019 ( SIMPAD )		Rp 338,254,099.00	168	Rp 329,400,371.00	Rp 834,028.00		Rp 47,760,600.00	11	Rp46,069,388.00			Rp 386,014,699.00	179	Rp 375,469,759.00	Rp 834,028.00	Rp 376,303,787.00	
Pergeseran Piutang R. Papan 2013		Rp -	0	Rp -	Rp -									Rp -	Rp -	Rp -	
Pergeseran Piutang R. Papan 2014		Rp -	0	Rp -	Rp -									Rp -	Rp -	Rp -	
Pergeseran Piutang R. Papan 2015		Rp -	0	Rp -	Rp -									Rp -	Rp -	Rp -	
Pergeseran Piutang R. Papan 2016		Rp -	0	Rp -	Rp -									Rp -	Rp -	Rp -	
Pergeseran Piutang R. Papan 2017		Rp -	0	Rp 771,300.00	Rp 370,224.00									Rp 771,300.00	Rp 370,224.00	Rp 1,141,524.00	
Pergeseran Piutang R. Papan 2018		Rp -	0	Rp 35,474,625.00	Rp 10,665,720.00									Rp 35,474,625.00	Rp 10,665,720.00	Rp 46,140,345.00	
<b>Reklame Melekat</b>	<b>Rp 28,000,000.00</b>	<b>Rp -</b>	<b>0</b>	<b>Rp -</b>	<b>Rp -</b>	<b>-</b>	<b>Rp -</b>	<b>0</b>	<b>Rp0.00</b>	<b>Rp0.00</b>	<b>-</b>	<b>Rp -</b>	<b>0</b>	<b>Rp -</b>	<b>Rp -</b>	<b>Rp -</b>	<b>-</b>
Reklame Melekat Murni 2019 ( SIMPAD )		Rp -	0	Rp -	Rp -									Rp -	Rp -	Rp -	
Pergeseran Piutang R. Melekat 2018		Rp -	0	Rp -	Rp -									Rp -	Rp -	Rp -	
<b>Reklame Selebaran</b>		<b>Rp 222,000.00</b>	<b>1</b>	<b>Rp 222,000.00</b>	<b>Rp -</b>		<b>Rp -</b>	<b>0</b>	<b>Rp0.00</b>	<b>Rp0.00</b>		<b>Rp 222,000.00</b>	<b>1</b>	<b>Rp 222,000.00</b>	<b>Rp -</b>	<b>Rp 222,000.00</b>	<b>-</b>
Reklame Selebaran Murni 2019 ( SIMPAD )		Rp 222,000.00	1	Rp 222,000.00	Rp -							Rp 222,000.00	1	Rp 222,000.00	Rp -	Rp 222,000.00	
<b>Reklame Film</b>		<b>Rp 492,600,000.00</b>	<b>151</b>	<b>Rp 430,350,000.00</b>	<b>Rp 472,500.00</b>		<b>Rp 150,475,000.00</b>	<b>15</b>	<b>Rp0.00</b>	<b>Rp0.00</b>		<b>Rp 643,075,000.00</b>	<b>166</b>	<b>Rp 430,350,000.00</b>	<b>Rp 472,500.00</b>	<b>Rp 430,822,500.00</b>	
Reklame Film Murni 2019 ( SIMPAD )		Rp 492,600,000.00	151	Rp 430,350,000.00	Rp 472,500.00		Rp 150,475,000.00	15				Rp 643,075,000.00	166	Rp 430,350,000.00	Rp 472,500.00	Rp 430,822,500.00	
<b>TOTAL</b>	<b>Rp 7,350,000,000.00</b>	<b>Rp 7,260,154,676.00</b>	<b>3510</b>	<b>Rp 5,962,393,380.12</b>	<b>Rp 102,060,082.61</b>	<b>81.12</b>	<b>Rp 881,610,739.00</b>	<b>270</b>	<b>Rp1,027,922,739.00</b>	<b>Rp23,494,192.01</b>	<b>13.99</b>	<b>Rp 8,141,765,415.00</b>	<b>3780</b>	<b>Rp 6,990,316,119.12</b>	<b>Rp 125,554,274.62</b>	<b>Rp 7,115,870,393.74</b>	<b>95.11</b>

Dibuat Oleh,  
Petugas Pajak Reklame

Metha Alvionita Surya  
PTTH

Samarinda, 06 Januari 2020  
Menyetujui,  
Kepala Sub.Bidang Pajak Reklame dan Air Bawah Tanah

Inda Devianie, S.Pi  
NIP. 19771227 200901 2 002

## Lampiran 1. Sambungan



LAPORAN BULANAN SKPD & SSPD REKLAME  
REALISASI PAJAK REKLAME  
TAHUN ANGGARAN 2019  
BADAN PENDAPATAN DAERAH KOTA SAMARINDA

BULAN DESEMBER 2019

s/d tanggal 31 Desember 2019

Jenis Pengeluaran	TARGET	Jumlah SKPD s/d Bulan Lalu	LBR	Jumlah SSPD s/d Bulan Lalu	Sambit Bunga	%	Jumlah SKPD Bulan Ini	LBR	Jumlah SSPD Bulan Ini	Sambit Bunga	%	Total SKPD s/d Hari Ini	LBR	Total SSPD Pokok s/d Hari Ini	Total Sambit Bunga	Total Di Bayar	%
<b>PAJAK REKLAME</b>	<b>Rp 7,350,000,000.00</b>											<b>Rp 8,503,908,300.00</b>	<b>3895</b>	<b>Rp 7,974,251,701.12</b>	<b>Rp 134,947,038.62</b>	<b>Rp8,109,198,739.74</b>	<b>108.49</b>
<b>Reklame Papan</b>	<b>Rp 6,278,800,000.00</b>	<b>Rp 6,997,803,716.00</b>	<b>3371</b>	<b>Rp 6,045,628,435.12</b>	<b>Rp 113,175,802.62</b>	<b>96.29</b>	<b>Rp 329,347,485.00</b>	<b>104</b>	<b>Rp727,425,032.00</b>	<b>Rp8,147,764.00</b>	<b>11.59</b>	<b>Rp 7,327,151,201.00</b>	<b>3475</b>	<b>Rp 6,773,053,467.12</b>	<b>Rp 121,323,566.62</b>	<b>Rp 6,894,377,033.74</b>	<b>107.87</b>
Reklame Papan Murni 2019 ( SIMPAD )		Rp 6,997,803,716.00	3371	Rp 5,673,718,712.00	Rp 70,553,315.00		Rp 329,347,485.00	104	Rp720,667,532.00	Rp5,651,734.00		Rp 7,327,151,201.00	3475	Rp 6,394,386,244.00	Rp 76,205,049.00	Rp 6,470,591,293.00	
Pergeseran Piutang R. Papan 2013		Rp -	0	Rp -	Rp -									Rp -	Rp -	Rp -	
Pergeseran Piutang R. Papan 2014		Rp -	0	Rp -	Rp -									Rp -	Rp -	Rp -	
Pergeseran Piutang R. Papan 2015		Rp -	0	Rp -	Rp -									Rp -	Rp -	Rp -	
Pergeseran Piutang R. Papan 2016		Rp -	0	Rp 2,716,620.00	Rp 1,303,977.60									Rp 2,716,620.00	Rp 1,303,977.60	Rp 4,020,597.60	
Pergeseran Piutang R. Papan 2017		Rp -	0	Rp 27,348,500.00	Rp 10,771,633.76									Rp 27,348,500.00	Rp 10,771,633.76	Rp 38,120,133.76	
Pergeseran Piutang R. Papan 2018		Rp -	0	Rp 341,844,603.12	Rp 30,546,876.26				Rp6,757,500.00	Rp2,496,030.00				Rp 348,602,103.12	Rp 33,042,906.26	Rp 381,645,009.38	
<b>Reklame Berjalan</b>	<b>Rp 43,200,000.00</b>	<b>Rp 114,650,000.00</b>	<b>63</b>	<b>Rp 102,400,000.00</b>	<b>Rp 36,000.00</b>	<b>237.04</b>	<b>Rp 1,500,000.00</b>	<b>1</b>	<b>Rp13,000,000.00</b>	<b>Rp0.00</b>	<b>30.09</b>	<b>Rp 116,150,000.00</b>	<b>64</b>	<b>Rp 115,400,000.00</b>	<b>Rp 36,000.00</b>	<b>Rp 115,436,000.00</b>	<b>267.13</b>
Reklame Berjalan Murni 2019 ( SIMPAD )		Rp 114,650,000.00	63	Rp 99,400,000.00	Rp 36,000.00		Rp 1,500,000.00	1	Rp13,000,000.00			Rp 116,150,000.00	64	Rp 112,400,000.00	Rp 36,000.00	Rp 112,436,000.00	
Pergeseran Piutang R. Papan 2017		Rp -	0	Rp -	Rp -									Rp -	Rp -	Rp -	
Pergeseran Piutang R. Papan 2018		Rp -	0	Rp 3,000,000.00	Rp -									Rp 3,000,000.00	Rp -	Rp 3,000,000.00	
<b>Reklame Kain</b>	<b>Rp 1,000,000,000.00</b>	<b>Rp 386,014,699.00</b>	<b>179</b>	<b>Rp 411,715,684.00</b>	<b>Rp 11,869,972.00</b>	<b>41.17</b>	<b>Rp 31,295,400.00</b>	<b>10</b>	<b>Rp30,785,550.00</b>	<b>Rp0.00</b>	<b>3.08</b>	<b>Rp 417,310,099.00</b>	<b>189</b>	<b>Rp 442,501,234.00</b>	<b>Rp 11,869,972.00</b>	<b>Rp 454,371,206.00</b>	<b>44.25</b>
Reklame Kain Murni 2019 ( SIMPAD )		Rp 386,014,699.00	179	Rp 375,469,759.00	Rp 834,028.00		Rp 31,295,400.00	10	Rp30,785,550.00			Rp 417,310,099.00	189	Rp 406,255,309.00	Rp 834,028.00	Rp 407,089,337.00	
Pergeseran Piutang R. Papan 2013		Rp -	0	Rp -	Rp -									Rp -	Rp -	Rp -	
Pergeseran Piutang R. Papan 2014		Rp -	0	Rp -	Rp -									Rp -	Rp -	Rp -	
Pergeseran Piutang R. Papan 2015		Rp -	0	Rp -	Rp -									Rp -	Rp -	Rp -	
Pergeseran Piutang R. Papan 2016		Rp -	0	Rp -	Rp -									Rp -	Rp -	Rp -	
Pergeseran Piutang R. Papan 2017		Rp -	0	Rp 771,300.00	Rp 370,224.00									Rp 771,300.00	Rp 370,224.00	Rp 1,141,524.00	
Pergeseran Piutang R. Papan 2018		Rp -	0	Rp 35,474,625.00	Rp 10,665,720.00									Rp 35,474,625.00	Rp 10,665,720.00	Rp 46,140,345.00	
<b>Reklame Melekat</b>	<b>Rp 28,000,000.00</b>	<b>Rp -</b>	<b>0</b>	<b>Rp -</b>	<b>Rp -</b>	<b>-</b>	<b>Rp -</b>	<b>0</b>	<b>Rp0.00</b>	<b>Rp0.00</b>	<b>-</b>	<b>Rp -</b>	<b>0</b>	<b>Rp -</b>	<b>Rp -</b>	<b>Rp -</b>	<b>-</b>
Reklame Melekat Murni 2019 ( SIMPAD )		Rp -	0	Rp -	Rp -									Rp -	Rp -	Rp -	
Pergeseran Piutang R. Melekat 2018		Rp -	0	Rp -	Rp -									Rp -	Rp -	Rp -	
<b>Reklame Selebaran</b>		<b>Rp 222,000.00</b>	<b>1</b>	<b>Rp 222,000.00</b>	<b>Rp -</b>		<b>Rp -</b>	<b>0</b>	<b>Rp0.00</b>	<b>Rp0.00</b>		<b>Rp 222,000.00</b>	<b>1</b>	<b>Rp 222,000.00</b>	<b>Rp -</b>	<b>Rp 222,000.00</b>	<b>-</b>
Reklame Selebaran Murni 2019 ( SIMPAD )		Rp 222,000.00	1	Rp 222,000.00	Rp -							Rp 222,000.00	1	Rp 222,000.00	Rp -	Rp 222,000.00	-
<b>Reklame Film</b>		<b>Rp 643,075,000.00</b>	<b>166</b>	<b>Rp 430,350,000.00</b>	<b>Rp 472,500.00</b>		<b>Rp -</b>	<b>0</b>	<b>Rp212,725,000.00</b>	<b>Rp1,245,000.00</b>		<b>Rp 643,075,000.00</b>	<b>166</b>	<b>Rp 643,075,000.00</b>	<b>Rp 1,717,500.00</b>	<b>Rp 644,792,500.00</b>	
Reklame Film Murni 2019 ( SIMPAD )		Rp 643,075,000.00	166	Rp 430,350,000.00	Rp 472,500.00				Rp212,725,000.00	Rp1,245,000.00		Rp 643,075,000.00	166	Rp 643,075,000.00	Rp 1,717,500.00	Rp 644,792,500.00	
<b>TOTAL</b>	<b>Rp 7,350,000,000.00</b>	<b>Rp 8,141,765,415.00</b>	<b>3780</b>	<b>Rp 6,990,316,119.12</b>	<b>Rp 125,554,274.62</b>	<b>95.11</b>	<b>Rp 362,142,885.00</b>	<b>115</b>	<b>Rp983,935,582.00</b>	<b>Rp9,392,764.00</b>	<b>13.39</b>	<b>Rp 8,503,908,300.00</b>	<b>3895</b>	<b>Rp 7,974,251,701.12</b>	<b>Rp 134,947,038.62</b>	<b>Rp 8,109,198,739.74</b>	<b>108.49</b>

Dibuat Oleh,  
Petugas Pajak Reklame

Metha Alvionita Surya  
PTTH

Samarinda, 06 Januari 2020  
Mengetujui,  
Kepala Sub.Bidang Pajak Reklame dan Air Bawah Tanah

Inda Devianie, S.Pi  
NIP. 19771227 200901 2 002



## Lampiran 2. Piutang Pajak Reklame

### SALDO PIUTANG PAJAK REKLAME BULAN JANUARI S/D DESEMBER TAHUN 2019

NO. URUT	NO. BAYAR	NO. SKPD	TANGGAL PENETAPAN	NPWPD	NAMA WP	ALAMAT OP	JENIS REKLAME	AWAL MASA PAJAK	AKHIR MASA PAJAK	JATUH TEMPO	NSR	PAJAK TERHUTANG
1	2	3	4	5	6	7	8	9	10	11	12	13
<b>REKLAME PAPAN</b>												
1	2019-000379	000031/SKPD/Reklame/1/2019	16-01-19	P.1.00291.033.002	TOKO CAHAYA ABADI	JL. P. DIPONEGORO	MIDI BILBOARD UKURAN S/D 6 M2)	16-01-19	15-01-20	15-02-19	1,778,400	444,600
2	2019-000688	000071/SKPD/Reklame/1/2019	21-01-19	P.2.00527.033.001	CV. KREATIF KOM/ACHMAD SYAFUAN	JL. P. BATUR	REKLAME NEON SIGN /NEON BOX	01-01-19	31-12-19	20-02-19	2,223,000	555,750
3	2019-000689	000072/SKPD/Reklame/1/2019	21-01-19	P.1.00528.033.002	TOKO MAS GARUDA / RUDI KANDARTO	JL. P. BATUR	MIDI BILBOARD UKURAN S/D 6 M2)	01-01-19	31-12-19	20-02-19	889,200	222,300
4	2019-000690	000073/SKPD/Reklame/1/2019	21-01-19	P.1.00526.033.002	TOKO SUMBER WARAS / ZAIDI WONGKOJOYO	JL. P. BATUR	MIDI BILBOARD UKURAN S/D 6 M2)	01-01-19	31-12-19	20-02-19	741,000	185,250
5	2019-000704	000087/SKPD/Reklame/1/2019	21-01-19	P.2.00483.031.010	SURYA GRAFIKA	JL. LAMBUNG MANGKURAT	REKLAME NEON SIGN /NEON BOX	07-01-19	06-01-20	20-02-19	3,268,000	817,000
6	2019-000810	000130/SKPD/Reklame/1/2019	22-01-19	P.1.00567.033.003	TOKO NIRWANA	JL. P. HIDAYATULLAH NO. 24	MIDI BILBOARD UKURAN S/D 6 M2)	20-01-19	19-01-20	21-02-19	1,778,400	444,600
7	2019-000982	000172/SKPD/Reklame/1/2019	24-01-19	P.1.00636.033.003	EXECUTIVE BILLYARD	JL. P. HIDAYATULLAH	MIDI BILBOARD UKURAN S/D 6 M2)	05-01-19	04-01-20	23-02-19	852,150	213,038
8	2019-001222	000286/SKPD/Reklame/1/2019	31-01-19	P.2.00760.040.005	MIDI UTAMA INDONESIA, TBK	JL. P. SURYANATA	MIDI BILBOARD UKURAN S/D 6 M2)	16-01-19	15-01-20	02-03-19	12,008,000	3,002,000
9	2019-001264	000312/SKPD/Reklame/2/2019	01-02-19	P.1.00780.032.006	TOKO KACA / ALUMINIUM / MULTI GLASS	JL. PM. NOOR NO. 119	MIDI BILBOARD UKURAN S/D 6 M2)	25-02-19	24-02-20	03-03-19	2,451,000	612,750
10	2019-001267	000314/SKPD/Reklame/2/2019	01-02-19	P.2.00783.032.001	UD. LOGAM BARU	JL. DI. PANJAITAN	MIDI BILBOARD UKURAN S/D 6 M2)	01-01-19	31-12-19	03-03-19	3,268,000	817,000
11	2019-001310	000332/SKPD/Reklame/2/2019	04-02-19	P.1.00810.032.001	SUBUR ABADI DIESEL	JL. DI. PANJAITAN NO. 89	MIDI BILBOARD UKURAN S/D 6 M2)	01-01-19	31-12-19	06-03-19	3,758,200	939,550
12	2019-001340	000342/SKPD/Reklame/2/2019	06-02-19	P.1.00820.030.009	PT. PLATINUM JAYA MAMUR	JL. BIAWAN	MIDI BILBOARD UKURAN S/D 6 M2)	10-01-19	09-01-20	08-03-19	2,287,600	571,900
13	2019-001467	000355/SKPD/Reklame/2/2019	07-02-19	P.2.00845.030.001	CV. SUBUR DUTA KERAMIK	JL. KEMAKMURAN NO. 4 - 6	BILBOARD UKURAN 6	01-01-19	31-12-19	09-03-19	13,760,000	3,440,000
14	2019-001471	000358/SKPD/Reklame/2/2019	06-02-19	P.1.00830.032.008	PECEL FAMILY / GAGUK PRIVOMARTONO	JL. GATOT SUBROTO	MIDI BILBOARD UKURAN S/D 6 M2)	01-01-19	31-12-19	08-03-19	3,676,500	919,125
15	2019-001672	000372/SKPD/Reklame/2/2019	07-02-19	P.1.00843.040.013	MASYITA	JL. KOMP LEMBUSWANA	MIDI BILBOARD UKURAN S/D 6 M2)	06-02-19	05-02-20	09-03-19	4,389,000	1,097,250
16	2019-001689	000381/SKPD/Reklame/2/2019	08-02-19	P.1.00871.040.010	PRIMADANA	JL. P. ANTASARI	MIDI BILBOARD UKURAN S/D 6 M2)	10-01-19	09-01-20	10-03-19	4,085,000	1,021,250
17	2019-001944	000448/SKPD/Reklame/2/2019	13-02-19	P.2.00935.033.002	UD. SIDOMULYO	JL. NIAGA SELATAN	MIDI BILBOARD UKURAN S/D 6 M2)	01-01-19	31-12-19	15-03-19	2,234,400	558,600
18	2019-001946	000450/SKPD/Reklame/2/2019	13-02-19	P.2.00930.033.002	MAHAKAM OPTICAL	JL. NIAGA TIMUR NO. 1/7	MIDI BILBOARD UKURAN S/D 6 M2)	01-01-19	31-12-19	15-03-19	2,593,500	648,375
19	2019-002056	000486/SKPD/Reklame/2/2019	11-02-19	P.2.00888.011.005	TOKO ANEKA SUARA	JL. NIAGA UTARA BLOK. A 21	MIDI BILBOARD UKURAN S/D 6 M2)	01-01-19	31-12-19	13-03-19	3,112,200	778,050
20	2019-002264	000571/SKPD/Reklame/2/2019	18-02-19	P.2.00963.032.008	GOSS CARGO	JL. AM. SANGAJI	MIDI BILBOARD UKURAN S/D 6 M2)	25-02-19	24-02-20	20-03-19	779,000	194,750
21	2019-002276	000582/SKPD/Reklame/2/2019	18-02-19	P.1.00965.033.002	SALON RINA DAN RAHMAN	JL. NIAGA BARAT	MIDI BILBOARD UKURAN S/D 6 M2)	01-01-19	31-12-19	20-03-19	1,083,000	270,750
22	2019-002325	000584/SKPD/Reklame/2/2019	21-02-19	P.2.00855.010.005	PT. INTRACO PENTA PRIMA SERVIS	Jln. Cipto Mangunkusumo	MIDI BILBOARD UKURAN S/D 6 M2)	08-02-19	07-02-20	22-03-19	1,225,500	306,375
23	2019-002326	000585/SKPD/Reklame/2/2019	21-02-19	P.2.00855.010.005	PT. INTRACO PENTA PRIMA SERVIS	Jln. Cipto Mangunkusumo	MIDI BILBOARD UKURAN S/D 6 M2)	08-02-19	07-02-20	22-03-19	3,431,400	857,850

## Lampiran 2. Sumbungan

24	2019-002328	000587/SKPD/Reklame/2/2019	21-02-19	P.2.01015.011.008	APOTEK 88	JL. KH. HARUN NAFSII	MIDI BILBOARD UKURAN S/D 6 M2)	06-02-19	05-02-20	22-03-19	6,127,500	1,531,875
25	2019-002424	000618/SKPD/Reklame/2/2019	21-02-19	P.1.01020.030.009	APOTEK KARYA MEDIKA/EDUWARD, S.FARM. APT	JL. MERDEKA	MIDI BILBOARD UKURAN S/D 6 M2)	03-01-19	02-01-20	22-03-19	4,788,000	1,197,000
26	2019-002431	000623/SKPD/Reklame/2/2019	21-02-19	P.1.01013.040.007	KSU SYARIAH FIRDAUS KAMPUNG JAWA/RIDUAN	JL. GUNUNG MERBABU	MIDI BILBOARD UKURAN S/D 6 M2)	01-01-19	31-12-19	22-03-19	4,829,800	1,207,450
27	2019-002435	000627/SKPD/Reklame/2/2019	21-02-19	P.2.01009.032.001	PT. SERBA MULIA ABADI CABANG YAMAHA	JL. LAMBUNG MANGKURAT NO. 39	MIDI BILBOARD UKURAN S/D 6 M2)	01-01-19	31-12-19	22-03-19	10,621,000	2,655,250
28	2019-002440	000631/SKPD/Reklame/2/2019	20-02-19	P.1.01001.040.007	APOTEK T 3	JL. SIRADJ SALMAN	MIDI BILBOARD UKURAN S/D 6 M2)	02-01-19	01-01-20	22-03-19	1,356,600	339,150
29	2019-002448	000637/SKPD/Reklame/2/2019	22-02-19	P.1.01038.032.001	SETIA JAYA / HARIADI	JL. D.I. PANJAITAN	MIDI BILBOARD UKURAN S/D 6 M2)	01-01-19	31-12-19	25-03-19	1,225,500	306,375
30	2019-002464	000652/SKPD/Reklame/2/2019	22-02-19	P.2.01045.033.002	PT. MERLIN WIJAYA	JL. P. DIPONEGORO	BILBOARD UKURAN 6	01-01-19	31-12-19	25-03-19	21,840,000	5,460,000
31	2019-002474	000660/SKPD/Reklame/2/2019	22-02-19	P.2.01061.032.001	PT. ARTHA GRAHA GENERAL INSURANCE	JL. A. YANI II NO. 15 A	MIDI BILBOARD UKURAN S/D 6 M2)	20-02-19	19-02-20	25-03-19	3,990,000	997,500
32	2019-002482	000667/SKPD/Reklame/2/2019	22-02-19	P.1.01068.030.001	MUTIARA GORDEN	JL. LAMBUNG MANGKURAT	MIDI BILBOARD UKURAN S/D 6 M2)	14-02-19	13-02-20	25-03-19	817,000	204,250
33	2019-002484	000669/SKPD/Reklame/2/2019	25-02-19	P.2.01060.011.005	DEPO ELEKTRONIK	D.I.PANJAITAN	MIDI BILBOARD UKURAN S/D 6 M2)	01-03-19	28-02-20	27-03-19	2,451,000	612,750
34	2019-002497	000675/SKPD/Reklame/2/2019	25-02-19	P.2.01100.033.002	PT.RADJA JAYA PRATAMA	JL.IMAM BONJOL NO.9	BILBOARD UKURAN 6	25-02-19	24-02-20	27-03-19	18,720,000	4,680,000
35	2019-002577	000708/SKPD/Reklame/2/2019	25-02-19	P.1.01075.040.011	SAMARINDA JAYA MOTOR	JL. IR. H. JUANDA	MIDI BILBOARD UKURAN S/D 6 M2)	09-03-19	08-03-20	27-03-19	1,225,500	306,375
36	2019-002578	000709/SKPD/Reklame/2/2019	25-02-19	P.1.01076.040.011	REFILLO	JL. IR. H. JUANDA	MIDI BILBOARD UKURAN S/D 6 M2)	20-03-19	19-03-20	27-03-19	1,634,000	408,500
37	2019-002582	000713/SKPD/Reklame/2/2019	25-02-19	P.2.01092.032.008	ZENA	JL. GATOT SUBROTO RUKO GATSU SQUARE NO. 3	MIDI BILBOARD UKURAN S/D 6 M2)	07-03-19	06-03-20	27-03-19	430,920	107,730
38	2019-002584	000715/SKPD/Reklame/2/2019	25-02-19	P.1.01094.032.001	TOTOK AURA / PENGOBATAN	JL. MAYJEND. SUTOYO (EKS. REMAJA )	MIDI BILBOARD UKURAN S/D 6 M2)	31-03-19	30-03-20	27-03-19	3,063,750	765,938
39	2019-002721	000749/SKPD/Reklame/2/2019	28-02-19	P.2.01175.000.000	PT. ERAFONE ARTHA RETALINDO	JL. BANDENGAN SELATAN NO. 20	REKLAME NEON SIGN /NEON BOX	13-12-18	12-12-19	29-03-19	1,117,200	279,300
40	2019-002902	000780/SKPD/Reklame/3/2019	01-03-19	P.1.01190.032.001	WAROENK SERAI KOPITIAM	JL. BUKIT ALAYA NO. 29	REKLAME NEON SIGN /NEON BOX	02-02-19	01-02-20	31-03-19	2,941,200	735,300
41	2019-002910	000785/SKPD/Reklame/3/2019	01-03-19	P.1.01194.040.009	CATERING NURHASANAH	JL. DR. SOETOMO	MIDI BILBOARD UKURAN S/D 6 M2)	04-03-19	03-03-20	31-03-19	1,915,200	478,800
42	2019-002923	000797/SKPD/Reklame/2/2019	27-02-19	P.1.01133.040.010	SALON YANTI	JL. P. ANTASARI	MIDI BILBOARD UKURAN S/D 6 M2)	01-02-19	31-01-20	01-04-19	1,838,250	459,563
43	2019-002924	000798/SKPD/Reklame/2/2019	27-02-19	P.1.01134.033.001	TOKO PIALA MAS	JL. JEND. SUDIRMAN	MIDI BILBOARD UKURAN S/D 6 M2)	04-02-19	03-02-20	01-04-19	5,335,200	1,333,800
44	2019-002927	000800/SKPD/Reklame/2/2019	27-02-19	P.2.00667.000.000	PT. PIONEERINDO GOURMENT INTERNATIONAL	JL. LUNTUNG SUROPATI	REKLAME NEON SIGN /NEON BOX	09-11-18	08-11-19	01-04-19	1,596,000	399,000
45	2019-002935	000807/SKPD/Reklame/2/2019	28-02-19	P.2.01161.000.000	CV. MASTER SOLUSI PRIMA	JL. KOMP. BALIKPAPAN REGENCY B	MIDI BILBOARD UKURAN S/D 6 M2)	18-02-19	17-02-20	01-04-19	3,268,000	817,000
46	2019-002936	000808/SKPD/Reklame/2/2019	28-02-19	P.2.01161.000.000	CV. MASTER SOLUSI PRIMA	JL. KOMP. BALIKPAPAN REGENCY B	MIDI BILBOARD UKURAN S/D 6 M2)	18-02-19	17-02-20	01-04-19	3,268,000	817,000
47	2019-002937	000809/SKPD/Reklame/2/2019	28-02-19	P.2.01161.000.000	CV. MASTER SOLUSI PRIMA	JL. KOMP. BALIKPAPAN REGENCY B	MIDI BILBOARD UKURAN S/D 6 M2)	18-02-19	17-02-20	01-04-19	3,268,000	817,000
48	2019-002943	000813/SKPD/Reklame/2/2019	28-02-19	P.2.01167.040.007	PT. AFRADNY JAYA POETRE	JL. SIRADJ SALMAN	MIDI BILBOARD UKURAN S/D 6 M2)	07-02-19	06-02-20	01-04-19	7,980,000	1,995,000
49	2019-003009	000820/SKPD/Reklame/2/2019	28-02-19	P.2.01155.040.011	PT. REKSA FINANCE	JL. AW. SYAHRANIE NO. 17	MIDI BILBOARD UKURAN S/D 6 M2)	10-03-19	09-03-20	01-04-19	1,995,000	498,750

## Lampiran 2. Sambungan

50	2019-003010	000821/SKPD/Reklame/2/2019	28-02-19	P.2.01100.033.002	PT.RADJA JAYA PRATAMA	JL.IMAM BONJOL NO.9	BILBOARD UKURAN 6	25-02-19	24-02-20	01-04-19	18,720,000	4,680,000
51	2019-003011	000822/SKPD/Reklame/2/2019	28-02-19	P.1.01156.032.001	SENTOSA PLASTIK	JL. LAMBUNG MANGKURAT NO. 31	MIDI BILBOARD UKURAN S/D 6 M2)	26-03-19	25-03-20	01-04-19	1,388,900	347,225
52	2019-003020	000831/SKPD/Reklame/2/2019	28-02-19	P.1.01163.040.011	HJ. NURBAYAH	JL. KADRIE OENING	MIDI BILBOARD UKURAN S/D 6 M2)	15-02-19	14-02-20	01-04-19	5,310,500	1,327,625
53	2019-003021	000832/SKPD/Reklame/2/2019	28-02-19	P.1.01164.040.009	SALON SOLO MAI	JL. DR. SOETOMO	MIDI BILBOARD UKURAN S/D 6 M2)	16-02-19	15-02-20	01-04-19	1,596,000	399,000
54	2019-003111	000853/SKPD/Reklame/3/2019	06-03-19	P.1.00119.033.003	DEPOT KITA KALBAR	JL. MULAWARMAN NO. 61	MIDI BILBOARD UKURAN S/D 6 M2)	09-01-19	08-01-20	05-04-19	2,223,000	555,750
55	2019-003425	000877/SKPD/Reklame/3/2019	05-03-19	P.1.01202.041.003	RM. HIKMAH WAHYUNI / SITI MUNAZZIAH	JL. SLAMET RIYADI	MIDI BILBOARD UKURAN S/D 6 M2)	04-01-19	03-01-20	04-04-19	1,634,000	408,500
56	2019-003426	000878/SKPD/Reklame/3/2019	05-03-19	P.1.01200.040.006	NAV JAYA MANDIRI	RE Martadinata	MIDI BILBOARD UKURAN S/D 6 M2)	01-01-19	31-12-19	04-04-19	3,676,500	919,125
57	2019-003445	000895/SKPD/Reklame/3/2019	06-03-19	P.2.01229.040.009	UD. MARLION	JL. S. PARMAN KOMP. MALL LEMBUSWANA	BILBOARD UKURAN 6	28-01-19	27-01-20	08-04-19	20,160,000	5,040,000
58	2019-003503	000916/SKPD/Reklame/3/2019	12-03-19	P.1.01253.032.006	CHRONOS GAMING	JL. BUKIT ALAYA LB 05	MIDI BILBOARD UKURAN S/D 6 M2)	01-04-19	31-03-20	11-04-19	3,268,000	817,000
59	2019-003508	000921/SKPD/Reklame/3/2019	12-03-19	P.1.01259.030.001	JAYARI CARWASH	JL. LAMBUNG MANGKURAT	MIDI BILBOARD UKURAN S/D 6 M2)	01-04-19	31-03-20	11-04-19	4,085,000	1,021,250
60	2019-003619	000948/SKPD/Reklame/3/2019	13-03-19	P.1.01281.040.011	SIMON AC	JL. KADRIE OENING	MIDI BILBOARD UKURAN S/D 6 M2)	11-01-19	10-01-20	12-04-19	3,268,000	817,000
61	2019-003708	000965/SKPD/Reklame/3/2019	13-03-19	P.1.01270.033.003	TOKO SUMBER TEHNIK	JL. MULAWARMAN	MIDI BILBOARD UKURAN S/D 6 M2)	01-01-19	31-12-19	12-04-19	889,200	222,300
62	2019-003889	001004/SKPD/Reklame/3/2019	18-03-19	P.2.01313.040.010	CV. TULIP	JL. MT. HARYONO NO. 1	BILBOARD UKURAN 6	05-02-19	04-02-20	17-04-19	20,160,000	5,040,000
63	2019-003896	001008/SKPD/Reklame/3/2019	18-03-19	P.2.00337.033.002	HOTEL GADING KENCANA	JL. P. SULAWESI	MIDI BILBOARD UKURAN S/D 6 M2)	01-01-19	31-12-19	17-04-19	4,636,000	1,159,000
64	2019-003927	001029/SKPD/Reklame/3/2019	18-03-19	P.2.00073.033.002	PT. BANK MANDIRI (PERSERO) TBK	JL. MULAWARMAN NO.23	REKLAME NEON SIGN /NEON BOX	14-01-19	13-01-20	17-04-19	3,268,000	817,000
65	2019-003928	001030/SKPD/Reklame/3/2019	18-03-19	P.2.00073.033.002	PT. BANK MANDIRI (PERSERO) TBK	JL. MULAWARMAN NO.23	REKLAME NEON SIGN /NEON BOX	14-01-19	13-01-20	17-04-19	3,192,000	798,000
66	2019-003932	001034/SKPD/Reklame/3/2019	18-03-19	P.2.00073.033.002	PT. BANK MANDIRI (PERSERO) TBK	JL. MULAWARMAN NO.23	REKLAME NEON SIGN /NEON BOX	14-01-19	13-01-20	17-04-19	3,268,000	817,000
67	2019-003960	001062/SKPD/Reklame/3/2019	15-03-19	P.2.01297.032.001	PT. GOENAWAN ERAWISATA	JL. MERDEKA	MIDI BILBOARD UKURAN S/D 6 M2)	20-04-19	19-04-20	15-04-19	3,192,000	798,000
68	2019-003961	001063/SKPD/Reklame/3/2019	15-03-19	P.2.01298.000.000	PT. ALTAMA SURYA ANUGERAH	JL. P. KALIMANTAN	MIDI BILBOARD UKURAN S/D 6 M2)	02-04-19	01-04-20	15-04-19	6,127,500	1,531,875
69	2019-003962	001064/SKPD/Reklame/3/2019	15-03-19	P.2.01298.000.000	PT. ALTAMA SURYA ANUGERAH	JL. P. KALIMANTAN	BILBOARD UKURAN 6	02-04-19	01-04-20	15-04-19	6,300,000	1,575,000
70	2019-003971	001073/SKPD/Reklame/3/2019	15-03-19	P.1.01308.033.002	MJ SPORT	JL. P. FLORES NO. 15	MIDI BILBOARD UKURAN S/D 6 M2)	01-01-19	31-12-19	15-04-19	741,000	185,250
71	2019-003979	001081/SKPD/Reklame/3/2019	19-03-19	P.2.01334.033.002	PT. DAYA BETON MANDIRI	JL. DERMAGA NO. 52	MIDI BILBOARD UKURAN S/D 6 M2)	10-02-19	09-02-20	18-04-19	2,394,000	598,500
72	2019-003998	001100/SKPD/Reklame/3/2019	19-03-19	P.2.01320.033.001	APOTEK KIMA FARMA	JL. KH. ABUL HASAN NO. 53	REKLAME NEON SIGN /NEON BOX	01-01-19	31-12-19	18-04-19	4,788,000	1,197,000
73	2019-004032	001117/SKPD/Reklame/3/2019	20-03-19	P.2.01340.020.001	PT. ANUGRAH PROPERTI 165	JL. TRIKORA KOMP. PTC BLOK AA NO. 2	REKLAME NEON SIGN /NEON BOX	11-01-19	10-01-20	19-04-19	4,809,375	1,202,344
74	2019-004042	001125/SKPD/Reklame/3/2019	20-03-19	P.2.01344.010.002	CV. ISAKUTAMA / BENGKEL LAS	JL. CIPTO MANGUN KUSUMO	MIDI BILBOARD UKURAN S/D 6 M2)	08-03-19	07-03-20	19-04-19	1,372,560	343,140
75	2019-004043	001126/SKPD/Reklame/3/2019	20-03-19	P.1.01345.010.002	CENTRO MOTOR	JL. BUNG TOMO	MIDI BILBOARD UKURAN S/D 6 M2)	04-03-19	03-03-20	19-04-19	817,000	204,250
76	2019-004044	001127/SKPD/Reklame/3/2019	20-03-19	P.2.00306.033.001	PT. BANK CIMB NIAGA	JL. KH. KHALID NO. 32	BILBOARD UKURAN 6	01-01-19	31-12-19	19-04-19	5,760,000	1,440,000

## Lampiran 2. Sambungan

77	2019-004048	001130/SKPD/Reklame/3/2019	20-03-19	P.1.01349.033.002	KALIMANTAN TAYLOR	JL. P. KALIMANTAN	MIDI BILBOARD UKURAN S/D 6 M2)	01-01-19	31-12-19	19-04-19	698,250	174,563
78	2019-004057	001137/SKPD/Reklame/3/2019	20-03-19	P.1.01356.040.009	SEKAR PUTIH	JL. LETJEND. SUPRAPTO	MIDI BILBOARD UKURAN S/D 6 M2)	10-03-19	09-03-20	19-04-19	2,394,000	598,500
79	2019-004058	001138/SKPD/Reklame/3/2019	20-03-19	P.1.01357.033.001	TOKO KUTAI INDAH	JL. GAJAH MADA	MIDI BILBOARD UKURAN S/D 6 M2)	02-02-19	01-02-20	19-04-19	4,705,920	1,176,480
80	2019-004153	001214/SKPD/Reklame/3/2019	20-03-19	P.2.01361.033.001	UD. INDRASARANA SAMUDRA	JL. GAJAH MADA NO. 5	MIDI BILBOARD UKURAN S/D 6 M2)	02-02-19	01-02-20	19-04-19	1,634,000	408,500
81	2019-004154	001215/SKPD/Reklame/3/2019	20-03-19	P.1.01362.033.001	TOKO JAYA INDAH	JL. GAJAH MADA	MIDI BILBOARD UKURAN S/D 6 M2)	02-02-19	01-02-20	19-04-19	1,225,500	306,375
82	2019-004365	001348/SKPD/Reklame/3/2019	21-03-19	P.2.01374.032.006	PT. TELESINDO SHOP	JL. A. YANI II NO. 5-6	BILBOARD UKURAN 6	01-04-19	31-03-20	22-04-19	8,400,000	2,100,000
83	2019-004366	001349/SKPD/Reklame/3/2019	21-03-19	P.2.01374.032.006	PT. TELESINDO SHOP	JL. A. YANI II NO. 5-6	BILBOARD UKURAN 6	01-04-19	31-03-20	22-04-19	8,400,000	2,100,000
84	2019-004367	001350/SKPD/Reklame/3/2019	21-03-19	P.2.01374.032.006	PT. TELESINDO SHOP	JL. A. YANI II NO. 5-6	BILBOARD UKURAN 6	01-04-19	31-03-20	22-04-19	16,800,000	4,200,000
85	2019-004392	001356/SKPD/Reklame/3/2019	21-03-19	P.1.01379.032.006	PENGOBATAN ISLAM / REFLEKSI / BEKAM	JL. DI. PANJAITAN	MIDI BILBOARD UKURAN S/D 6 M2)	01-04-19	31-03-20	22-04-19	1,797,400	449,350
86	2019-004401	001365/SKPD/Reklame/3/2019	21-03-19	P.1.01387.040.010	ME-O	JL. P. ANTASARI	MIDI BILBOARD UKURAN S/D 6 M2)	02-04-19	01-04-20	22-04-19	4,902,000	1,225,500
87	2019-004402	001366/SKPD/Reklame/3/2019	21-03-19	P.1.01388.040.010	HIGHLIGHT	JL. P. ANTASARI	MIDI BILBOARD UKURAN S/D 6 M2)	25-04-19	24-04-20	22-04-19	4,902,000	1,225,500
88	2019-004409	001372/SKPD/Reklame/3/2019	21-03-19	P.2.01374.032.006	PT. TELESINDO SHOP	JL. A. YANI II NO. 5-6	BILBOARD UKURAN 6	01-04-19	31-03-20	22-04-19	16,800,000	4,200,000
89	2019-004410	001373/SKPD/Reklame/3/2019	21-03-19	P.1.01384.032.001	D'JOGYA DESIGN	JL. LAMBUNG MANGKURAT	MIDI BILBOARD UKURAN S/D 6 M2)	01-04-19	31-03-20	22-04-19	1,225,500	306,375
90	2019-004470	001380/SKPD/Reklame/3/2019	25-03-19	P.1.00396.033.010	ELEE FITNESS CENTRE	JL. AR. HAKIM NO. 20	MIDI BILBOARD UKURAN S/D 6 M2)	24-01-19	23-01-20	24-04-19	3,990,000	997,500
91	2019-004477	001387/SKPD/Reklame/3/2019	25-03-19	P.2.01408.033.010	UD. IRWAN JAYA MOTOR	JL. KH. AHMAD DAHLAN NO. 88	MIDI BILBOARD UKURAN S/D 6 M2)	07-01-19	06-01-20	24-04-19	3,192,000	798,000
92	2019-004512	001393/SKPD/Reklame/3/2019	26-03-19	P.1.01421.040.010	MAGNETHINGS	JL. P. ANTASARI	MIDI BILBOARD UKURAN S/D 6 M2)	01-02-19	31-01-20	25-04-19	1,307,200	326,800
93	2019-004513	001394/SKPD/Reklame/3/2019	26-03-19	P.1.01423.033.001	TOKO ISTANA INDAH	JL. JEND. SUDIRMAN	MIDI BILBOARD UKURAN S/D 6 M2)	04-02-19	03-02-20	25-04-19	2,371,200	592,800
94	2019-004515	001397/SKPD/Reklame/3/2019	26-03-19	P.1.01425.040.007	INDRI LAUNDRY	JL. KS. TUBUN	MIDI BILBOARD UKURAN S/D 6 M2)	01-02-19	31-01-20	25-04-19	2,034,900	508,725
95	2019-004517	001399/SKPD/Reklame/3/2019	26-03-19	P.1.01427.040.010	KARIN SALON	JL. P. ANTASARI	MIDI BILBOARD UKURAN S/D 6 M2)	28-02-19	27-02-20	25-04-19	776,150	194,038
96	2019-004676	001424/SKPD/Reklame/4/2019	01-04-19	P.2.01448.040.006	CV. CENDANA TRAVEL	JL. CENDANA	MIDI BILBOARD UKURAN S/D 6 M2)	02-03-19	01-03-20	01-05-19	2,394,000	598,500
97	2019-004677	001425/SKPD/Reklame/4/2019	01-04-19	P.1.01449.040.010	ISTANA FOTO	JL. P. ANTASARI	MIDI BILBOARD UKURAN S/D 6 M2)	07-01-19	06-01-20	01-05-19	3,268,000	817,000
98	2019-004680	001428/SKPD/Reklame/4/2019	01-04-19	P.1.01452.041.003	BENGKEL MOTOR AMAZING GRACE	JL. SLAMETRIYADI NO. 5	MIDI BILBOARD UKURAN S/D 6 M2)	24-02-19	23-02-20	01-05-19	1,634,000	408,500
99	2019-004682	001429/SKPD/Reklame/4/2019	01-04-19	P.2.01453.033.001	CV. DHARMA JAYA ELEKTRONIK	JL. YOS SUDARSO NO. 44	BILBOARD UKURAN 6	16-01-19	15-01-20	01-05-19	6,880,000	1,720,000
100	2019-004891	001504/SKPD/Reklame/4/2019	04-04-19	P.1.01462.040.013	TOKO SPORT STYLE / ERI SUTOYO	M. YAMIN	MIDI BILBOARD UKURAN S/D 6 M2)	18-03-19	17-03-20	06-05-19	1,672,000	418,000
101	2019-004892	001505/SKPD/Reklame/4/2019	04-04-19	P.1.01462.040.013	TOKO SPORT STYLE / ERI SUTOYO	M. YAMIN	MIDI BILBOARD UKURAN S/D 6 M2)	18-03-19	17-03-20	06-05-19	1,672,000	418,000
102	2019-004899	001510/SKPD/Reklame/4/2019	04-04-19	P.1.01469.033.001	APOTEK YOS SUDARSO	JL. YOS SUDARSO	MIDI BILBOARD UKURAN S/D 6 M2)	01-01-19	31-12-19	06-05-19	1,838,250	459,563
103	2019-004902	001513/SKPD/Reklame/4/2019	04-04-19	P.2.01474.033.002	UD. SUMBER DIESEL	JL. YOS SUDARSO	MIDI BILBOARD UKURAN S/D 6 M2)	11-02-19	10-02-20	06-05-19	895,850	223,963

**Lampiran 2. Sambungan**

104	2019-004947	001520/SKPD/Reklame/4/2019	05-04-19	P.1.01485.040.011	APOTEK BAROKAH FARMA	JL. IR. H. JUANDA	MIDI BILBOARD UKURAN S/D 6 M2)	11-03-19	10-03-20	06-05-19	2,451,000	612,750
105	2019-005032	001540/SKPD/Reklame/4/2019	08-04-19	P.1.01494.033.001	APOTEK HIDUP BAHAGIA	JL. KH. ABUL HASAN	MIDI BILBOARD UKURAN S/D 6 M2)	01-02-19	31-01-20	08-05-19	3,921,600	980,400
106	2019-005034	001542/SKPD/Reklame/4/2019	08-04-19	P.1.01497.033.002	ENERGI FIT PIJAT REFLEKSI	JL. PELABUHAN	MIDI BILBOARD UKURAN S/D 6 M2)	28-03-19	27-03-20	08-05-19	3,192,000	798,000
107	2019-005127	001568/SKPD/Reklame/4/2019	09-04-19	P.2.00700.031.010	CV. MEDIA JAYA ADV	JL. PADAT KARYA	BILBOARD UKURAN 6	08-04-19	07-04-20	09-05-19	6,880,000	1,720,000
108	2019-005375	001604/SKPD/Reklame/4/2019	10-04-19	P.1.01533.033.002	APOTEK 99	JL. IMAM BONJOL NO. 16	MIDI BILBOARD UKURAN S/D 6 M2)	01-01-19	31-12-19	10-05-19	7,410,000	1,852,500
109	2019-005385	001610/SKPD/Reklame/4/2019	10-04-19	P.2.01519.032.001	CV. KARYA ASRI ANUGRAH	JL. ELANG RUKO NO. 11	MIDI BILBOARD UKURAN S/D 6 M2)	01-05-19	30-04-20	10-05-19	1,596,000	399,000
110	2019-005396	001613/SKPD/Reklame/4/2019	10-04-19	P.1.01515.032.001	KAKA	JL. LAMBUNG MANGKURAT 73	MIDI BILBOARD UKURAN S/D 6 M2)	05-10-19	04-10-20	10-05-19	4,085,000	1,021,250
111	2019-005398	001615/SKPD/Reklame/4/2019	10-04-19	P.1.01514.032.001	YUSUF DUCCO	JL. SENTOSA GG. 1	MIDI BILBOARD UKURAN S/D 6 M2)	30-04-19	29-04-20	10-05-19	1,012,700	253,175
112	2019-005410	001620/SKPD/Reklame/4/2019	11-04-19	P.2.01535.040.010	CV. SENTOSA JAYA	P. ANTASARI	MIDI BILBOARD UKURAN S/D 6 M2)	12-04-19	11-04-20	13-05-19	4,902,000	1,225,500
113	2019-005412	001622/SKPD/Reklame/4/2019	11-04-19	P.1.01538.032.001	GO. GRILL	JL. M. YAMIN	MIDI BILBOARD UKURAN S/D 6 M2)	08-04-19	07-04-20	13-05-19	5,091,240	1,272,810
114	2019-005413	001623/SKPD/Reklame/4/2019	11-04-19	P.1.00385.031.002	ATA 88 BILYARD	KH. WAHID HASYIM	MIDI BILBOARD UKURAN S/D 6 M2)	27-03-19	26-03-20	13-05-19	4,788,000	1,197,000
115	2019-005421	001628/SKPD/Reklame/4/2019	11-04-19	P.2.00956.041.003	PT. NUSANTARA SURYA SAKTI	JL. SLAMET RIYADI	REKLAME NEON SIGN / NEON BOX	05-04-19	04-04-20	13-05-19	2,451,000	612,750
116	2019-005422	001629/SKPD/Reklame/4/2019	11-04-19	P.2.00956.041.003	PT. NUSANTARA SURYA SAKTI	JL. SLAMET RIYADI	REKLAME NEON SIGN / NEON BOX	05-04-19	04-04-20	13-05-19	2,451,000	612,750
117	2019-005478	001642/SKPD/Reklame/4/2019	12-04-19	P.1.01548.031.002	CHANEL PRODUCTION	JL. PAKIS MERAH/ BENGKURING	MIDI BILBOARD UKURAN S/D 6 M2)	08-04-19	07-04-20	13-05-19	15,580,000	3,895,000
118	2019-005479	001643/SKPD/Reklame/4/2019	12-04-19	P.1.01548.031.002	CHANEL PRODUCTION	JL. PAKIS MERAH/ BENGKURING	MIDI BILBOARD UKURAN S/D 6 M2)	08-04-19	07-04-20	13-05-19	13,870,000	3,467,500
119	2019-005480	001644/SKPD/Reklame/4/2019	12-04-19	P.1.01548.031.002	CHANEL PRODUCTION	JL. PAKIS MERAH/ BENGKURING	MIDI BILBOARD UKURAN S/D 6 M2)	08-04-19	07-04-20	13-05-19	20,767,000	5,191,750
120	2019-005533	001650/SKPD/Reklame/4/2019	12-04-19	P.2.01025.040.013	ERA 5000 / ERA MART	JL. CENDANA	MIDI BILBOARD UKURAN S/D 6 M2)	05-04-19	04-04-20	13-05-19	3,192,000	798,000
121	2019-005535	001651/SKPD/Reklame/4/2019	12-04-19	P.2.01025.040.013	ERA 5000 / ERA MART	JL. DR. SOETOMO	MIDI BILBOARD UKURAN S/D 6 M2)	05-04-19	04-04-20	13-05-19	3,192,000	798,000
122	2019-005536	001652/SKPD/Reklame/4/2019	12-04-19	P.2.01025.040.013	ERA 5000 / ERA MART	JL. SIRADI SALMAN	MIDI BILBOARD UKURAN S/D 6 M2)	05-04-19	04-04-20	13-05-19	3,192,000	798,000
123	2019-005537	001653/SKPD/Reklame/4/2019	12-04-19	P.2.01025.040.013	ERA 5000 / ERA MART	JL. SABULUS SALAM	MIDI BILBOARD UKURAN S/D 6 M2)	05-04-19	04-04-20	13-05-19	2,660,000	665,000
124	2019-005539	001654/SKPD/Reklame/4/2019	12-04-19	P.2.01025.040.013	ERA 5000 / ERA MART	JL. PRAMUKA	MIDI BILBOARD UKURAN S/D 6 M2)	05-04-19	04-04-20	13-05-19	3,192,000	798,000
125	2019-005540	001655/SKPD/Reklame/4/2019	12-04-19	P.2.01025.040.013	ERA 5000 / ERA MART	JL. P. SURYANATA	MIDI BILBOARD UKURAN S/D 6 M2)	05-04-19	04-04-20	13-05-19	3,192,000	798,000
126	2019-005542	001656/SKPD/Reklame/4/2019	12-04-19	P.2.01025.040.013	ERA 5000 / ERA MART	JL. BUNG TOMO	MIDI BILBOARD UKURAN S/D 6 M2)	05-04-19	04-04-20	12-05-19	3,268,000	817,000
127	2019-005544	001657/SKPD/Reklame/4/2019	12-04-19	P.2.01025.040.013	ERA 5000 / ERA MART	JL. KH. WAHID HASYIM	MIDI BILBOARD UKURAN S/D 6 M2)	02-08-19	01-08-20	13-05-19	3,192,000	798,000
128	2019-005557	001664/SKPD/Reklame/4/2019	15-04-19	P.2.01559.000.000	PT. SONY INDONESIA	JL. JEND. SUDIRMAN	BILBOARD UKURAN 6	10-03-19	09-03-20	15-05-19	7,380,000	1,845,000
129	2019-005601	001679/SKPD/Reklame/4/2019	15-04-19	P.2.01022.041.003	PT. TITIPAN KILAT ( TIKI )	JL. IR. H. JUANDA	MIDI BILBOARD UKURAN S/D 6 M2)	26-02-19	25-02-20	15-05-19	4,885,660	1,221,415
130	2019-005625	001684/SKPD/Reklame/4/2019	15-04-19	P.2.01561.032.001	PT. TOSHIBA VISUAL MEDIA	JL. A. YANI	BILBOARD UKURAN 6	03-03-19	02-03-20	15-05-19	7,380,000	1,845,000

## Lampiran 2. Sambungan

131	2019-005700	001710/SKPD/Reklame/4/2019	16-04-19	P.1.01572.020.003	APOTEK PALARAN	JL. TRIKORA	MIDI BILBOARD UKURAN 5/D 6 M2)	19-04-19	18-04-20	16-05-19	2,770,200	692,550
132	2019-005890	001760/SKPD/Reklame/4/2019	24-04-19	P.1.01596.032.001	KNAUF	JL. KEMAKMURAN	MIDI BILBOARD UKURAN 5/D 6 M2)	01-05-19	30-04-20	27-05-19	3,268,000	817,000
133	2019-005892	001761/SKPD/Reklame/4/2019	24-04-19	P.2.01595.032.001	CV. KLASIK PROMETALINDO	JL. KEMAKMURAN NO. 7	MIDI BILBOARD UKURAN 5/D 6 M2)	01-05-19	30-04-20	27-05-19	1,021,250	255,313
134	2019-005897	001764/SKPD/Reklame/4/2019	24-04-19	P.2.01175.000.000	PT. ERAFONE ARTHA RETALINDO	JL. BANDENGAN SELATAN NO. 20	MIDI BILBOARD UKURAN 5/D 6 M2)	17-05-19	16-05-20	27-05-19	592,800	148,200
135	2019-005903	001770/SKPD/Reklame/4/2019	24-04-19	P.2.01599.040.011	CV. MITRA ANDALAN	JL. AW. SYAHRANIE	MIDI BILBOARD UKURAN 5/D 6 M2)	14-05-19	13-05-20	27-05-19	798,000	199,500
136	2019-005904	001771/SKPD/Reklame/4/2019	24-04-19	P.1.01597.040.011	DAFA BREAKERINDO HOSE	JL. AW. SYAHRANIE	MIDI BILBOARD UKURAN 5/D 6 M2)	10-05-19	09-05-20	27-05-19	4,189,500	1,047,375
137	2019-005939	001790/SKPD/Reklame/4/2019	24-04-19	P.1.01603.031.002	PIRANTI GRIYATAMA	JL. PM. NOOR NO. 99	MIDI BILBOARD UKURAN 5/D 6 M2)	01-02-19	31-01-20	27-05-19	3,268,000	817,000
138	2019-005940	001791/SKPD/Reklame/4/2019	24-04-19	P.1.01603.031.002	PIRANTI GRIYATAMA	JL. PM. NOOR NO. 99	MIDI BILBOARD UKURAN 5/D 6 M2)	20-05-19	19-05-20	27-05-19	4,085,000	1,021,250
139	2019-005941	001792/SKPD/Reklame/4/2019	24-04-19	P.1.01603.031.002	PIRANTI GRIYATAMA	JL. PM. NOOR NO. 99	MIDI BILBOARD UKURAN 5/D 6 M2)	20-05-19	19-05-20	27-05-19	3,063,750	765,938
140	2019-005942	001793/SKPD/Reklame/4/2019	24-04-19	P.1.01603.031.002	PIRANTI GRIYATAMA	JL. PM. NOOR NO. 99	MIDI BILBOARD UKURAN 5/D 6 M2)	22-05-19	21-05-20	27-05-19	3,063,750	765,938
141	2019-005946	001794/SKPD/Reklame/4/2019	24-04-19	P.1.01603.031.002	PIRANTI GRIYATAMA	JL. PM. NOOR NO. 99	MIDI BILBOARD UKURAN 5/D 6 M2)	22-05-19	21-05-20	27-05-19	3,063,750	765,938
142	2019-005947	001795/SKPD/Reklame/4/2019	24-04-19	P.1.01603.031.002	PIRANTI GRIYATAMA	JL. PM. NOOR NO. 99	MIDI BILBOARD UKURAN 5/D 6 M2)	20-05-19	19-05-20	27-05-19	3,063,750	765,938
143	2019-005948	001796/SKPD/Reklame/4/2019	24-04-19	P.1.01603.031.002	PIRANTI GRIYATAMA	JL. PM. NOOR NO. 99	MIDI BILBOARD UKURAN 5/D 6 M2)	20-05-19	19-05-20	27-05-19	3,063,750	765,938
144	2019-005949	001797/SKPD/Reklame/4/2019	24-04-19	P.1.01603.031.002	PIRANTI GRIYATAMA	JL. PM. NOOR NO. 99	MIDI BILBOARD UKURAN 5/D 6 M2)	20-05-19	19-05-20	27-05-19	3,063,750	765,938
145	2019-005950	001798/SKPD/Reklame/4/2019	24-04-19	P.1.01603.031.002	PIRANTI GRIYATAMA	JL. PM. NOOR NO. 99	MIDI BILBOARD UKURAN 5/D 6 M2)	20-05-19	19-05-20	27-05-19	3,063,750	765,938
146	2019-005951	001799/SKPD/Reklame/4/2019	24-04-19	P.1.01603.031.002	PIRANTI GRIYATAMA	JL. PM. NOOR NO. 99	MIDI BILBOARD UKURAN 5/D 6 M2)	20-05-19	19-05-20	27-05-19	3,063,750	765,938
147	2019-005952	001800/SKPD/Reklame/4/2019	25-04-19	P.1.01603.031.002	PIRANTI GRIYATAMA	JL. PM. NOOR NO. 99	MIDI BILBOARD UKURAN 5/D 6 M2)	20-05-19	19-05-20	27-05-19	3,063,750	765,938
148	2019-005970	001808/SKPD/Reklame/4/2019	25-04-19	P.1.01605.032.001	KASIH CENDRAWASIH	JL. A. YANI	MIDI BILBOARD UKURAN 5/D 6 M2)	01-05-19	30-04-20	27-05-19	4,902,000	1,225,500
149	2019-005974	001812/SKPD/Reklame/4/2019	25-04-19	P.1.01610.032.001	FIRST CAKE & BAKERY	JL. A. YANI I NO. 19	MIDI BILBOARD UKURAN 5/D 6 M2)	10-05-19	09-05-20	27-05-19	2,042,500	510,625
150	2019-005975	001813/SKPD/Reklame/4/2019	25-04-19	P.1.01612.032.006	LJ HOOKER SAMARINDA	JL. DI. PANJAITAN KOMP. RUKAN ALAYA CITY VIEW NO. 5	MIDI BILBOARD UKURAN 5/D 6 M2)	20-05-19	19-05-20	27-05-19	3,268,000	817,000
151	2019-005983	001820/SKPD/Reklame/4/2019	25-04-19	P.1.01613.030.001	KUINIK BEAUTY SALON	JL. LAMBUNG MANGKURAT	MIDI BILBOARD UKURAN 5/D 6 M2)	30-05-19	29-05-20	27-05-19	3,268,000	817,000
152	2019-005989	001826/SKPD/Reklame/4/2019	25-04-19	P.1.01625.033.002	BAROKAH	JL. IMAM BONJOL	MIDI BILBOARD UKURAN 5/D 6 M2)	01-04-19	31-03-20	27-05-19	1,111,500	277,875
153	2019-006213	001857/SKPD/Reklame/5/2019	02-05-19	P.1.01646.040.010	BORNEO VARIASI	JL. P. ANTASARI	MIDI BILBOARD UKURAN 5/D 6 M2)	06-03-19	05-03-20	03-06-19	4,085,000	1,021,250
154	2019-006214	001858/SKPD/Reklame/5/2019	02-05-19	P.1.00779.033.002	TRI AROMA	JL. PELABUHAN NO. 94	MIDI BILBOARD UKURAN 5/D 6 M2)	03-03-19	02-03-20	03-06-19	798,000	199,500
155	2019-006218	001862/SKPD/Reklame/5/2019	02-05-19	P.2.01655.033.002	UD. INDO JAYA	JL. IMAM BONJOL	MIDI BILBOARD UKURAN 5/D 6 M2)	22-04-19	21-04-20	03-06-19	1,482,000	370,500
156	2019-006225	001867/SKPD/Reklame/5/2019	02-05-19	P.1.01637.030.009	BENGKEL DINAMO MITRA	JL. URIP SUMOHARJO	MIDI BILBOARD UKURAN 5/D 6 M2)	01-02-19	31-01-20	03-06-19	1,558,000	389,500
157	2019-006240	001875/SKPD/Reklame/5/2019	02-05-19	P.1.01654.040.010	EAST KALIMANTAN CENTER	JL. P. ANTASARI	MIDI BILBOARD UKURAN 5/D 6 M2)	18-01-19	17-01-20	03-06-19	3,268,000	817,000

## Lampiran 2. Sambungan

158	2019-006363	001892/SKPD/Reklame/5/2019	06-05-19	P.1.01668.041.003	INDAH SARI AMPLANG	JL. SLAMET RIYADI	MIDI BILBOARD UKURAN 5/D 6 M2)	02-01-19	01-01-20	11-06-19	817,000	204,250
159	2019-006366	001895/SKPD/Reklame/5/2019	06-05-19	P.1.01671.040.010	OMELLA	JL. P. ANTASARI	REKLAME NEON SIGN /NEON BOX	10-03-19	09-03-20	11-06-19	1,838,250	459,563
160	2019-006513	001926/SKPD/Reklame/5/2019	06-05-19	P.1.01675.031.008	FORTUNA JATI JEPARA	JL. AW. SYAHRANIE	MIDI BILBOARD UKURAN 5/D 6 M2)	29-04-19	28-04-20	11-06-19	2,394,000	598,500
161	2019-006514	001927/SKPD/Reklame/5/2019	06-05-19	P.1.01676.031.002	BENGKEL SANTOSO MOTOR	JL. PM. NOOR	MIDI BILBOARD UKURAN 5/D 6 M2)	29-04-19	28-04-20	11-06-19	2,451,000	612,750
162	2019-006515	001928/SKPD/Reklame/5/2019	06-05-19	P.2.01677.000.000	PT. INDOPINTAN ADI PERKASA	JL. A. YANI II	MIDI BILBOARD UKURAN 5/D 6 M2)	25-04-19	24-04-20	11-06-19	4,902,000	1,225,500
163	2019-006517	001930/SKPD/Reklame/5/2019	07-05-19	P.1.01681.033.001	TOKO ASIA TECH	JL. NIAGA SELATAN	MIDI BILBOARD UKURAN 5/D 6 M2)	25-04-19	24-04-20	11-06-19	2,394,000	598,500
164	2019-006518	001931/SKPD/Reklame/5/2019	07-05-19	P.1.01682.033.002	APOTEK MUSTANG FARMA	JL. P. KALIMANTAN	MIDI BILBOARD UKURAN 5/D 6 M2)	23-04-19	22-04-20	11-06-19	3,990,000	997,500
165	2019-006520	001933/SKPD/Reklame/5/2019	07-05-19	P.1.01684.033.001	TOKO CITRA LANGGENG	JL. NIAGA BARU NO. 21 A	MIDI BILBOARD UKURAN 5/D 6 M2)	05-04-19	04-04-20	11-06-19	1,083,000	270,750
166	2019-006529	001940/SKPD/Reklame/5/2019	07-05-19	P.1.01693.033.002	WARUNG SATE SUDI MAMPIR	JL. NIAGA BARU	MIDI BILBOARD UKURAN 5/D 6 M2)	01-04-19	31-03-20	11-06-19	722,000	180,500
167	2019-006530	001941/SKPD/Reklame/5/2019	07-05-19	P.1.01581.033.002	RUMAH MAKAN ANNA	JL. P. DIPONEGORO NO. 8	REKLAME NEON SIGN /NEON BOX	15-04-19	14-04-20	11-06-19	889,200	222,300
168	2019-006532	001943/SKPD/Reklame/5/2019	07-05-19	P.2.01679.031.004	PT. PUTRA BINTANG SAMARINDA	POROS SAMARINDA BONTANG	BILBOARD UKURAN 6	25-04-19	24-04-20	11-06-19	8,600,000	2,150,000
169	2019-006536	001945/SKPD/Reklame/5/2019	07-05-19	P.1.01692.032.001	PRIMADIA LAB KLINIK	JL. A. YANI 1	MIDI BILBOARD UKURAN 5/D 6 M2)	21-05-19	20-05-20	11-06-19	11,400,000	2,850,000
170	2019-006537	001946/SKPD/Reklame/5/2019	07-05-19	P.2.01694.032.008	PT. ARTHA PRIMA FINANCE	JL. KH. HASAN BASRI	MIDI BILBOARD UKURAN 5/D 6 M2)	27-04-19	26-04-20	11-06-19	2,451,000	612,750
171	2019-006538	001947/SKPD/Reklame/5/2019	07-05-19	P.1.01696.031.002	TK. JAWA GEMILANG KERAMIK	JL. PM. NOOR	MIDI BILBOARD UKURAN 5/D 6 M2)	24-04-19	23-04-20	11-06-19	3,268,000	817,000
172	2019-006541	001948/SKPD/Reklame/5/2019	07-05-19	P.2.00073.033.002	PT. BANK MANDIRI (PERSERO) TBK	JL. MULAWARMAN NO.23	REKLAME NEON SIGN /NEON BOX	09-01-19	08-01-20	11-06-19	16,684,000	4,171,000
173	2019-006601	001952/SKPD/Reklame/5/2019	08-05-19	P.2.00073.033.002	PT. BANK MANDIRI (PERSERO) TBK	JL. MULAWARMAN NO.23	BILBOARD UKURAN 6	10-01-19	09-01-20	11-06-19	6,020,000	1,505,000
174	2019-006639	001956/SKPD/Reklame/5/2019	08-05-19	P.2.01704.000.000	PT. TOSHIBA VISUAL MEDIA NETWORK INDONESIA	JL. HR. RASUNA SAID KAV. 62 SETIA BUDI ATRIUM BUILDING 4th	MIDI BILBOARD UKURAN 5/D 6 M2)	01-01-19	31-12-19	11-06-19	1,482,000	370,500
175	2019-006651	001966/SKPD/Reklame/5/2019	08-05-19	P.1.01699.033.002	PELANGI CELLULER DAN KOMPUTER	JL. IMAM BONJOL NO. 07	MIDI BILBOARD UKURAN 5/D 6 M2)	15-03-19	14-03-20	11-06-19	4,742,400	1,185,600
176	2019-006654	001968/SKPD/Reklame/5/2019	08-05-19	P.1.01701.030.009	PENCUCIAN MOBIL 57	JL. URIP SUMOHARJO	MIDI BILBOARD UKURAN 5/D 6 M2)	29-01-19	28-01-20	11-06-19	2,492,800	623,200
177	2019-006702	001972/SKPD/Reklame/5/2019	08-05-19	P.1.01709.032.001	TOKO ANABEL	JL. A. YANI I	MIDI BILBOARD UKURAN 5/D 6 M2)	09-08-19	08-08-20	11-06-19	2,451,000	612,750
178	2019-006703	001973/SKPD/Reklame/5/2019	08-05-19	P.1.01710.031.003	WARTEG 99	JL. POROS SAMARINDA BONTANG	MIDI BILBOARD UKURAN 5/D 6 M2)	31-12-19	30-12-20	11-06-19	2,451,000	612,750
179	2019-006711	001981/SKPD/Reklame/5/2019	09-05-19	P.1.01717.033.001	AJWA BARU	JL. NIAGA BARU NO. 23	MIDI BILBOARD UKURAN 5/D 6 M2)	02-04-19	01-04-20	11-06-19	798,000	199,500
180	2019-006715	001984/SKPD/Reklame/5/2019	09-05-19	P.1.01719.040.010	ROSTY BAKERY	JL. IR. H. JUANDA	MIDI BILBOARD UKURAN 5/D 6 M2)	16-04-19	15-04-20	11-06-19	3,268,000	817,000
181	2019-006733	001985/SKPD/Reklame/5/2019	09-05-19	P.1.01720.040.010	SEVEN PHOENIX MOTOR	JL. P. ANTASARI	MIDI BILBOARD UKURAN 5/D 6 M2)	22-04-19	21-04-20	11-06-19	3,268,000	817,000
182	2019-006735	001986/SKPD/Reklame/5/2019	09-05-19	P.1.01720.040.010	SEVEN PHOENIX MOTOR	JL. P. ANTASARI	MIDI BILBOARD UKURAN 5/D 6 M2)	22-04-19	21-04-20	11-06-19	3,268,000	817,000
183	2019-006741	001991/SKPD/Reklame/5/2019	09-05-19	P.1.01728.020.003	KEYLA	JL. TRIKORA	MIDI BILBOARD UKURAN 5/D 6 M2)	16-05-19	15-05-20	10-06-19	5,909,760	1,477,440
184	2019-006747	001997/SKPD/Reklame/5/2019	09-05-19	P.1.01731.010.002	BENGKEL ARAYA	JL. CIPTO MANGUNKUSUMO	MIDI BILBOARD UKURAN 5/D 6 M2)	01-06-19	31-05-20	10-06-19	2,042,500	510,625



## Lampiran 2. Sambungan

185	2019-006753	002003/SKPD/Reklame/5/2019	09-05-19	P.1.01721.033.002	TOKO NUANSA	JL. IMAM BONJOL	BILBOARD UKURAN 6	01-04-19	31-03-20	10-06-19	5,850,000	1,462,500
186	2019-006755	002005/SKPD/Reklame/5/2019	09-05-19	P.1.01725.033.002	TOKO. ILHAM JAYA RAYA	JL. P. DIPONEGORO	MIDI BILBOARD UKURAN S/D 6 M2)	05-04-19	04-04-20	11-06-19	4,075,500	1,018,875
187	2019-006756	002006/SKPD/Reklame/5/2019	09-05-19	P.1.01725.033.002	TOKO. ILHAM JAYA RAYA	JL. P. DIPONEGORO	MIDI BILBOARD UKURAN S/D 6 M2)	21-05-19	20-05-20	11-06-19	2,223,000	555,750
188	2019-006766	002010/SKPD/Reklame/5/2019	09-05-19	P.2.01732.040.011	CV. MEGA SURYA	JL. IR. H. JUANDA	MIDI BILBOARD UKURAN S/D 6 M2)	09-05-19	08-05-20	10-06-19	784,320	196,080
189	2019-006961	002019/SKPD/Reklame/5/2019	13-05-19	P.2.01737.033.003	CV. MEIRA JAYA PART	JL. NAHKODA NO. 82	MIDI BILBOARD UKURAN S/D 6 M2)	26-04-19	25-04-20	12-06-19	1,713,800	428,450
190	2019-006963	002021/SKPD/Reklame/5/2019	13-05-19	P.1.01739.033.001	CAHAYA MUSLIM	JL. KH. ABDUL MARISI NO. C 30	MIDI BILBOARD UKURAN S/D 6 M2)	15-03-19	14-03-20	12-06-19	1,444,000	361,000
191	2019-006965	002023/SKPD/Reklame/5/2019	13-05-19	P.1.01742.040.010	JUANDA AVENUE	JL. IR. H. JUANDA NO. 55	REKLAME NEON SIGN /NEON BOX	25-02-19	24-02-20	12-06-19	13,480,500	3,370,125
192	2019-006968	002024/SKPD/Reklame/5/2019	13-05-19	P.1.01743.040.013	LEVI'S	JL. S. PARMAN KOMP. MALL LEMBUSWANA	MIDI BILBOARD UKURAN S/D 6 M2)	22-06-19	21-06-20	12-06-19	1,596,000	399,000
193	2019-006972	002026/SKPD/Reklame/5/2019	13-05-19	P.2.01744.031.003	PT. KELONTONGKU MULIA BERSAMA	JL. DI. PANJAITAN KOMP. I WALK BL 12 NO. 55	MIDI BILBOARD UKURAN S/D 6 M2)	07-05-19	06-05-20	12-06-19	1,915,200	478,800
194	2019-006978	002029/SKPD/Reklame/5/2019	13-05-19	P.1.01746.032.008	SALON OLIVIA	JL. BELUBIS	MIDI BILBOARD UKURAN S/D 6 M2)	22-05-19	21-05-20	12-06-19	1,947,500	486,875
195	2019-006997	002035/SKPD/Reklame/5/2019	13-05-19	P.2.01751.040.010	VIDEL GENERAL INSURANCE	JL. P. ANTASARI	MIDI BILBOARD UKURAN S/D 6 M2)	30-04-19	29-04-20	12-06-19	3,268,000	817,000
196	2019-006998	002036/SKPD/Reklame/5/2019	13-05-19	P.2.01752.041.003	PT. GRAHA ARTA KALTIM SENTOSA	JL. IR. SUTAMI BLOK G NO. +	MIDI BILBOARD UKURAN S/D 6 M2)	30-05-19	29-05-20	12-06-19	9,737,500	2,434,375
197	2019-007047	002044/SKPD/Reklame/5/2019	14-05-19	P.2.01759.031.010	PT. GINCO PUTRA PERKASA	JL. A. YANI I	MIDI BILBOARD UKURAN S/D 6 M2)	01-06-19	31-05-20	13-06-19	2,042,500	510,625
198	2019-007049	002046/SKPD/Reklame/5/2019	14-05-19	P.1.01765.040.010	TRI DESYANTI	JL. P. ANTASARI	MIDI BILBOARD UKURAN S/D 6 M2)	30-06-19	29-06-20	13-06-19	1,225,500	306,375
199	2019-007050	002047/SKPD/Reklame/5/2019	14-05-19	P.1.01766.031.010	SALON WAHYU	JL. PRAMUKA	MIDI BILBOARD UKURAN S/D 6 M2)	12-06-19	11-06-20	13-06-19	1,276,800	319,200
200	2019-007071	002055/SKPD/Reklame/5/2019	14-05-19	P.1.01754.040.013	SARY CARD	JL. M. YAMIN	MIDI BILBOARD UKURAN S/D 6 M2)	24-05-19	23-05-20	13-06-19	2,926,000	731,500
201	2019-007072	002056/SKPD/Reklame/5/2019	14-05-19	P.1.01756.032.001	GLOBAL COMMUNICATION	JL. LAMBUNG MANGKURAT	MIDI BILBOARD UKURAN S/D 6 M2)	18-06-19	17-06-20	13-06-19	3,268,000	817,000
202	2019-007077	002061/SKPD/Reklame/5/2019	14-05-19	P.1.01762.032.006	ATMOSPHERE VARIASI	JL. A. YANI II NO. 31	MIDI BILBOARD UKURAN S/D 6 M2)	15-06-19	14-06-20	13-06-19	1,197,000	299,250
203	2019-007112	002069/SKPD/Reklame/5/2019	15-05-19	P.1.01769.033.002	SUMBER BARU MOTOR	JL. P. HIDAYATULLAH NO. 30 B	MIDI BILBOARD UKURAN S/D 6 M2)	23-03-19	22-03-20	14-06-19	2,815,800	703,950
204	2019-007113	002070/SKPD/Reklame/5/2019	15-05-19	P.1.01770.033.002	LITSEN CAKE AND BAKERY	JL. P. HIDAYATULLAH	MIDI BILBOARD UKURAN S/D 6 M2)	01-01-19	31-12-19	14-06-19	4,890,600	1,222,650
205	2019-007114	002071/SKPD/Reklame/5/2019	15-05-19	P.1.01771.033.002	GLOBAL COM	JL. P. HIDAYATULLAH NO. 34	MIDI BILBOARD UKURAN S/D 6 M2)	01-05-19	30-04-20	14-06-19	4,001,400	1,000,350
206	2019-007199	002082/SKPD/Reklame/5/2019	16-05-19	P.2.01429.040.013	PT. MATAHARI PUTRA PRIMA	JLN. S. PARMAN	BILBOARD UKURAN 6	07-05-19	06-05-20	17-06-19	40,320,000	10,080,000
207	2019-007394	002135/SKPD/Reklame/5/2019	21-05-19	P.2.01312.040.009	CV. GUCI MAS	JL. S. PARMAN	MIDI BILBOARD UKURAN S/D 6 M2)	17-05-19	16-05-20	20-06-19	4,788,000	1,197,000
208	2019-007397	002138/SKPD/Reklame/5/2019	21-05-19	P.1.01798.033.001	OPTIK ACC	JL. KH. ABUL HASAN	REKLAME NEON SIGN /NEON BOX	01-04-19	31-03-20	20-06-19	6,536,000	1,634,000
209	2019-007398	002139/SKPD/Reklame/5/2019	21-05-19	P.1.01798.033.001	OPTIK ACC	JL. KH. AGUS SALIM	REKLAME NEON SIGN /NEON BOX	10-04-19	09-04-20	20-06-19	2,394,000	598,500
210	2019-007429	002149/SKPD/Reklame/5/2019	22-05-19	P.1.00209.032.008	GRILLME	JL. IR. H. JUANDA RT. 7	BILBOARD UKURAN 6	07-05-19	06-05-20	24-06-19	1,935,000	483,750
211	2019-007837	002167/SKPD/Reklame/6/2019	10-06-19	P.1.01783.033.001	APOTEK MURNI	JL. KH. ABUL HASAN	MIDI BILBOARD UKURAN S/D 6 M2)	01-04-19	31-03-20	10-07-19	3,268,000	817,000

## Lampiran 2. Sambungan

212	2019-008371	002200/SKPD/Reklame/6/2019	20-06-19	P.1.01839.033.002	SEMAR NET	JL. IMAM BONJOL NO. 02	MIDI BILBOARD UKURAN S/D 6 M2)	02-05-19	01-05-20	22-07-19	2,667,600	666,900
213	2019-008374	002203/SKPD/Reklame/6/2019	20-06-19	P.1.00606.033.001	AYAM GORENG BANJAR (KH. ABUL HASAN SAMPING ZONA)	JL. KH. ABUL HASAN NO. 6	MIDI BILBOARD UKURAN S/D 6 M2)	01-04-19	31-03-20	22-07-19	1,960,800	490,200
214	2019-008376	002205/SKPD/Reklame/6/2019	20-06-19	P.1.01842.033.002	HR. JAYA MOTOR	JL. MULAWARMAN	MIDI BILBOARD UKURAN S/D 6 M2)	22-03-19	21-03-20	22-07-19	2,556,450	639,113
215	2019-008470	002215/SKPD/Reklame/6/2019	24-06-19	P.1.01854.033.010	SHOES PARK	JL. KH. AGUS SALIM	MIDI BILBOARD UKURAN S/D 6 M2)	03-04-19	02-04-20	24-07-19	1,596,000	399,000
216	2019-008548	002233/SKPD/Reklame/6/2019	25-06-19	P.1.01873.011.008	SH MART	JL. KH. HARUN NAFSI	MIDI BILBOARD UKURAN S/D 6 M2)	15-05-19	14-05-20	25-07-19	980,400	245,100
217	2019-008549	002234/SKPD/Reklame/6/2019	25-06-19	P.2.01875.010.002	CV. FATHIYYA QIRANI MOTOR	JL. CIPTO MANGUNKUSUMO NO. 89	BILBOARD UKURAN 6	07-06-19	06-06-20	25-07-19	5,160,000	1,290,000
218	2019-008554	002238/SKPD/Reklame/6/2019	25-06-19	P.2.00536.032.006	PT. MITRA MANDIRI SUKSES ( FOOD POINT LEMBUSWANA )	JL. S. PARMAN KOMP. MALL LEMBUSWANA	MIDI BILBOARD UKURAN S/D 6 M2)	01-06-19	31-05-20	25-07-19	542,640	135,660
219	2019-008556	002240/SKPD/Reklame/6/2019	25-06-19	P.1.01878.040.009	I STORE	JL. S. PARMAN KOMP MALL LEMBUSWANA	MIDI BILBOARD UKURAN S/D 6 M2)	30-05-19	29-05-20	25-07-19	798,000	199,500
220	2019-008563	002246/SKPD/Reklame/6/2019	25-06-19	P.1.01869.032.008	BARAMA	JL. A. YANI I	MIDI BILBOARD UKURAN S/D 6 M2)	16-04-19	15-04-20	25-07-19	2,451,000	612,750
221	2019-008564	002247/SKPD/Reklame/6/2019	25-06-19	P.1.01868.032.001	BAKSO DONGKRAN	JL. A. YANI I	BILBOARD UKURAN 6	02-05-19	01-05-20	25-07-19	10,320,000	2,580,000
222	2019-008659	002265/SKPD/Reklame/6/2019	21-06-19	P.2.01848.040.010	PT. SHARP ELECTRONIKS INDONESIA	JL. P. SURYANATA	REKLAME NEON SIGN /NEON BOX	10-04-19	09-04-20	25-07-19	59,964,000	14,991,000
223	2019-008660	002266/SKPD/Reklame/6/2019	21-06-19	P.2.01848.040.010	PT. SHARP ELECTRONIKS INDONESIA	JL. P. SURYANATA	REKLAME NEON SIGN /NEON BOX	10-04-19	09-04-20	25-07-19	103,512,000	25,878,000
224	2019-008661	002267/SKPD/Reklame/6/2019	21-06-19	P.2.01848.040.010	PT. SHARP ELECTRONIKS INDONESIA	JL. P. SURYANATA	REKLAME NEON SIGN /NEON BOX	10-04-19	09-04-20	25-07-19	89,376,000	22,344,000
225	2019-008662	002268/SKPD/Reklame/6/2019	21-06-19	P.2.01848.040.010	PT. SHARP ELECTRONIKS INDONESIA	JL. P. SURYANATA	BILBOARD UKURAN 6	10-04-19	09-04-20	25-07-19	33,618,000	8,404,500
226	2019-008663	002269/SKPD/Reklame/6/2019	21-06-19	P.2.01848.040.010	PT. SHARP ELECTRONIKS INDONESIA	JL. P. SURYANATA	BILBOARD UKURAN 6	10-04-19	09-04-20	25-07-19	22,233,600	5,558,400
227	2019-008664	002270/SKPD/Reklame/6/2019	21-06-19	P.2.01848.040.010	PT. SHARP ELECTRONIKS INDONESIA	JL. P. SURYANATA	REKLAME NEON SIGN /NEON BOX	10-04-19	09-04-20	25-07-19	55,404,000	13,851,000
228	2019-008666	002272/SKPD/Reklame/6/2019	26-06-19	P.1.01882.032.008	TIRTA LANGGENG	JL. BELIBIS	MIDI BILBOARD UKURAN S/D 6 M2)	25-05-19	24-05-20	26-07-19	3,116,000	779,000
229	2019-008668	002274/SKPD/Reklame/6/2019	26-06-19	P.1.01883.032.008	RFC	JL. GATOT SUBROTO NO. 194	MIDI BILBOARD UKURAN S/D 6 M2)	05-06-19	04-06-20	26-07-19	1,197,000	299,250
230	2019-008704	002287/SKPD/Reklame/6/2019	27-06-19	P.1.01891.032.001	BAKSO BONGKAR	JL. UNTUNG SUROPATI	BILBOARD UKURAN 6	18-01-19	17-01-20	29-07-19	7,560,000	1,890,000
231	2019-008705	002288/SKPD/Reklame/6/2019	27-06-19	P.1.01891.032.001	BAKSO BONGKAR	JL. GATOT SUBROTO	BILBOARD UKURAN 6	18-01-19	17-01-20	29-07-19	10,710,000	2,677,500
232	2019-008772	002326/SKPD/Reklame/6/2019	27-06-19	P.2.01900.031.003	CV. ANUGRAH TEMAN BARU	JL. DI. PANJAITAN	MIDI BILBOARD UKURAN S/D 6 M2)	10-09-19	09-09-20	29-07-19	4,085,000	1,021,250
233	2019-008773	002327/SKPD/Reklame/6/2019	27-06-19	P.1.00812.030.001	BOBO LAMBUNG TOKO	JL. LAMBUNG MANGKURAT	MIDI BILBOARD UKURAN S/D 6 M2)	25-07-19	24-07-20	29-07-19	4,902,000	1,225,500
234	2019-008774	002328/SKPD/Reklame/6/2019	27-06-19	P.1.01901.032.008	OPTIK BINTANG	JL. A. YANI I	REKLAME NEON SIGN /NEON BOX	18-07-19	17-07-20	29-07-19	2,941,200	735,300
235	2019-008783	002337/SKPD/Reklame/6/2019	27-06-19	P.2.01908.032.001	PT. CHANDRA SAKTI UTAMA LEASING	JL. BUKIT ALAYA BLOK LB / 06	MIDI BILBOARD UKURAN S/D 6 M2)	11-04-19	10-04-20	29-07-19	2,451,000	612,750
236	2019-008846	002349/SKPD/Reklame/6/2019	28-06-19	P.1.01913.040.010	USAHA DEVI	JL. P. ANTASARI	MIDI BILBOARD UKURAN S/D 6 M2)	12-06-19	11-06-20	31-07-19	1,470,600	367,650
237	2019-008847	002350/SKPD/Reklame/6/2019	28-06-19	P.2.01914.032.006	PT. LAROYAN BERKAT NUSANATARA	JL. A. YANI II NO. 25	MIDI BILBOARD UKURAN S/D 6 M2)	06-07-19	05-07-20	31-07-19	1,995,000	498,750

## Lampiran 2. Sambungan

238	2019-008882	002352/SKPD/Reklame/7/2019	01-07-19	P.1.01919.033.002	TOKO LC JAYA KERAMIK	JL. IMAM BONJOL	MIDI BILBOARD UKURAN S/D 6 M2)	02-06-19	01-06-20	01-08-19	2,223,000	555,750
239	2019-008891	002361/SKPD/Reklame/7/2019	01-07-19	P.1.01927.031.002	BAKSO SURABAYA	JL. KH. WAHID HASYIM	MIDI BILBOARD UKURAN S/D 6 M2)	13-08-19	12-08-20	01-08-19	4,788,000	1,197,000
240	2019-009021	002379/SKPD/Reklame/7/2019	01-07-19	P.2.00905.033.010	PT. WORLD INNOVATIVE TELECOMUNICATION	JL.KH.AHMAD DAHLAN NO.67	REKLAME NEON SIGN /NEON BOX	31-05-19	30-05-20	01-08-19	3,303,720	825,930
241	2019-009035	002390/SKPD/Reklame/7/2019	01-07-19	P.2.00700.031.010	CV. MEDIA JAYA ADV	JL. PADAT KARYA	MIDI BILBOARD UKURAN S/D 6 M2)	01-07-19	30-06-20	05-08-19	3,268,000	817,000
242	2019-009051	002394/SKPD/Reklame/7/2019	04-07-19	P.2.01935.033.002	UD. SUBUR KERAMIK JAYA	JL. P. BATUR	BILBOARD UKURAN 6	01-01-19	31-12-19	05-08-19	27,300,000	6,825,000
243	2019-009054	002396/SKPD/Reklame/7/2019	04-07-19	P.1.01938.041.002	APOTEK DARUL HAYYI	JL. RAPAK INDAH RT. 01	REKLAME NEON SIGN /NEON BOX	01-07-19	30-06-20	05-08-19	788,500	197,125
244	2019-009104	002409/SKPD/Reklame/7/2019	04-07-19	P.1.00860.040.011	YEN'S DELIGHT CAFE & RESTO	JL. IR. H. JUANDA 6 NO. 35	MEGATRON / VIDEOTRON UKURAN S/D 6 M2	04-07-19	03-07-20	07-08-19	4,945,000	1,236,250
245	2019-009122	002410/SKPD/Reklame/7/2019	05-07-19	P.1.01942.033.010	THE BELLY'S	JL. AR. HAKIM NO. 16	BILBOARD UKURAN 6	02-07-19	01-07-20	08-08-19	15,120,000	3,780,000
246	2019-009475	002432/SKPD/Reklame/7/2019	10-07-19	P.1.01958.033.001	TOKO ANNISA	JL. KH. KHALID	MIDI BILBOARD UKURAN S/D 6 M2)	14-05-19	13-05-20	12-08-19	760,000	190,000
247	2019-009653	002453/SKPD/Reklame/7/2019	15-07-19	P.2.01713.032.006	PT. GARUDA INDONESIA	JL. DI. PANJAITAN	MIDI BILBOARD UKURAN S/D 6 M2)	02-07-19	01-07-20	14-08-19	4,446,000	1,111,500
248	2019-009654	002454/SKPD/Reklame/7/2019	15-07-19	P.2.01713.032.006	PT. GARUDA INDONESIA	JL. DI. PANJAITAN	MIDI BILBOARD UKURAN S/D 6 M2)	02-07-19	01-07-20	14-08-19	3,268,000	817,000
249	2019-009657	002457/SKPD/Reklame/7/2019	15-07-19	P.2.01065.032.001	CV. DELTA ARTHA NUSA	JL. A. YANI II	MIDI BILBOARD UKURAN S/D 6 M2)	02-07-19	01-07-20	14-08-19	4,902,000	1,225,500
250	2019-009658	002458/SKPD/Reklame/7/2019	15-07-19	P.2.01065.032.001	CV. DELTA ARTHA NUSA	JL. A. YANI II	MIDI BILBOARD UKURAN S/D 6 M2)	02-07-19	01-07-20	14-08-19	6,536,000	1,634,000
251	2019-009663	002462/SKPD/Reklame/7/2019	15-07-19	P.1.01979.041.004	RUMAH FOTO	JL. RAPAK INDAH NO. 87	MIDI BILBOARD UKURAN S/D 6 M2)	15-07-19	14-07-20	14-08-19	81,700	20,425
252	2019-009670	002468/SKPD/Reklame/7/2019	15-07-19	P.2.01982.000.000	PT. CHUBB GENERAL INSURANCE	JL. SIRADJ SALMAN	MIDI BILBOARD UKURAN S/D 6 M2)	12-07-19	11-07-20	14-08-19	4,902,000	1,225,500
253	2019-009675	002473/SKPD/Reklame/7/2019	15-07-19	P.1.01987.033.001	AL-HAKEEM CARPETS	JL. KH. ABUL HASAN	BILBOARD UKURAN 6	02-04-19	01-04-20	14-08-19	9,331,000	2,332,750
254	2019-009677	002475/SKPD/Reklame/7/2019	15-07-19	P.1.01989.033.001	CHERIA	JL. KH. KHALID KOMP. MALL MESRA INDAH LT. DASAR	REKLAME NEON SIGN /NEON BOX	15-05-19	14-05-20	14-08-19	342,000	85,500
255	2019-009679	002477/SKPD/Reklame/7/2019	15-07-19	P.1.01991.033.001	TOKO KAMIL	JL. KH. KHALID KOMP. MALL MESRA INDAH LT. DASAR	REKLAME NEON SIGN /NEON BOX	21-05-19	20-05-20	14-08-19	342,000	85,500
256	2019-009688	002480/SKPD/Reklame/7/2019	15-07-19	P.1.01976.032.001	KLINIK GIGI DENTISTIKA	JL. A. YANI I NO. 19A	MIDI BILBOARD UKURAN S/D 6 M2)	29-08-19	28-08-20	14-08-19	2,451,000	612,750
257	2019-009690	002482/SKPD/Reklame/7/2019	15-07-19	P.1.01997.033.001	TOKO ANIKO	JL. KH. KHALID	REKLAME NEON SIGN /NEON BOX	15-05-19	14-05-20	14-08-19	342,000	85,500
258	2019-009692	002483/SKPD/Reklame/7/2019	15-07-19	P.1.01998.033.001	TOKO MIRA	JL. KH. KHALID KOMP. MALL MESRA INDAH LT. DASAR	REKLAME NEON SIGN /NEON BOX	21-05-19	20-05-20	14-08-19	342,000	85,500
259	2019-009706	002486/SKPD/Reklame/7/2019	15-07-19	P.1.01994.033.001	KELVIN	JL. KH. KHALID KOMP. MALL LEMBUSWANA LT. DASAR	REKLAME NEON SIGN /NEON BOX	15-05-19	14-05-20	14-08-19	342,000	85,500
260	2019-009707	002487/SKPD/Reklame/7/2019	15-07-19	P.1.01994.033.001	KELVIN	JL. KH. KHALID	REKLAME NEON SIGN /NEON BOX	15-05-19	14-05-20	14-08-19	342,000	85,500
261	2019-009708	002488/SKPD/Reklame/7/2019	15-07-19	P.1.01995.033.001	TOKO MAWAR SARI AYU	JL. KH. KHALID	MIDI BILBOARD UKURAN S/D 6 M2)	15-05-19	14-05-20	14-08-19	342,000	85,500
262	2019-009831	002496/SKPD/Reklame/7/2019	17-07-19	P.1.02004.033.001	TOKO BORNEO INDAH	JL. KH. KHALID	REKLAME NEON SIGN /NEON BOX	15-05-19	14-05-20	16-08-19	1,425,000	356,250

## Lampiran 2. Sambungan

263	2019-009832	002497/SKPD/Reklame/7/2019	18-07-19	P.1.02019.040.010	TOKO HELLO PET PESHOP	JL. P. ANTASARI NO. 40B RT. 41	BILBOARD UKURAN 6	18-07-19	17-07-20	17-08-19	13,760,000	3,440,000
264	2019-009834	002499/SKPD/Reklame/7/2019	17-07-19	P.1.02008.033.001	RA MEDIA	JL. KH. KHALID	REKLAME NEON SIGN / NEON BOX	15-05-19	14-05-20	16-08-19	684,000	171,000
265	2019-009862	002500/SKPD/Reklame/7/2019	18-07-19	P.1.02009.033.001	TOKO BATAVIA	JL. KH. KHALID KOMP. MALL MESRA INDAH LT. 2	REKLAME NEON SIGN / NEON BOX	21-05-19	20-05-20	19-08-19	570,000	142,500
266	2019-009864	002502/SKPD/Reklame/7/2019	18-07-19	P.1.02011.033.001	TOKO R&Y	JL. KH. KHALID KOMP. MALL MESRA INDAH LT. 2	REKLAME NEON SIGN / NEON BOX	21-05-19	20-05-20	19-08-19	342,000	85,500
267	2019-009866	002504/SKPD/Reklame/7/2019	18-07-19	P.1.02012.033.001	TOKO RANA	JL. KH. KHALID KOMP. MALL MESRA INDAH LT. 2	REKLAME NEON SIGN / NEON BOX	21-05-19	20-05-20	19-08-19	273,600	68,400
268	2019-009867	002505/SKPD/Reklame/7/2019	18-07-19	P.1.02014.033.001	TOKO DEVITAN FASHION	JL. KH. KHALID KOMP. MALL MESRA INDAH LT. 2	REKLAME NEON SIGN / NEON BOX	21-05-19	20-05-20	19-08-19	364,800	91,200
269	2019-009870	002508/SKPD/Reklame/7/2019	18-07-19	P.1.02017.033.001	C&C SALON	JL. KH. KHALID KOMP. MALL MESRA INDAH LT. 3	REKLAME NEON SIGN / NEON BOX	15-05-19	14-05-20	19-08-19	2,280,000	570,000
270	2019-009872	002510/SKPD/Reklame/7/2019	18-07-19	P.1.00343.000.000	DESI ARISANDI / WARUNG PADANG UPIK	JL. BHAYANGKARA	REKLAME NEON SIGN / NEON BOX	23-05-19	22-05-20	17-08-19	7,182,000	1,795,500
271	2019-009873	002511/SKPD/Reklame/7/2019	18-07-19	P.1.00343.000.000	DESI ARISANDI / WARUNG PADANG UPIK	JL. SLAMET RIYADI	REKLAME NEON SIGN / NEON BOX	11-05-19	10-05-20	17-08-19	13,072,000	3,268,000
272	2019-009874	002512/SKPD/Reklame/7/2019	18-07-19	P.1.00343.000.000	DESI ARISANDI / WARUNG PADANG UPIK	JL. SULTAN HASANUDDIN	MIDI BILBOARD UKURAN S/D 6 M2)	23-05-19	22-05-20	17-08-19	7,353,000	1,838,250
273	2019-009875	002513/SKPD/Reklame/7/2019	18-07-19	P.1.00343.000.000	DESI ARISANDI / WARUNG PADANG UPIK	JL. DANAU TOBA	REKLAME NEON SIGN / NEON BOX	23-05-19	22-05-20	17-08-19	7,011,000	1,752,750
274	2019-009876	002514/SKPD/Reklame/7/2019	18-07-19	P.1.00343.000.000	DESI ARISANDI / WARUNG PADANG UPIK	JL. JUANDA	REKLAME NEON SIGN / NEON BOX	11-05-19	10-05-20	17-08-19	13,072,000	3,268,000
275	2019-009877	002515/SKPD/Reklame/7/2019	18-07-19	P.1.02020.033.001	TOKO BERLIAN MOTOR	JL. KH. KHALID	BILBOARD UKURAN 6	15-05-19	14-05-20	19-08-19	9,582,652	2,395,663
276	2019-009967	002549/SKPD/Reklame/7/2019	22-07-19	P.1.02036.041.005	RAIHAN CELL	JL. CENDANA	MIDI BILBOARD UKURAN S/D 6 M2)	22-07-19	21-07-20	21-08-19	3,192,000	798,000
277	2019-009968	002550/SKPD/Reklame/7/2019	22-07-19	P.1.02035.041.005	MUTHIARA SALON	JL. CENDANA	REKLAME NEON SIGN / NEON BOX	15-07-19	14-07-20	21-08-19	2,394,000	598,500
278	2019-009969	002551/SKPD/Reklame/7/2019	22-07-19	P.1.02037.041.005	KLINIK APPLE SERVICE	JL. CENDANA	MIDI BILBOARD UKURAN S/D 6 M2)	15-07-19	14-07-20	21-08-19	1,915,200	478,800
279	2019-009982	002563/SKPD/Reklame/7/2019	22-07-19	P.1.02032.041.005	ABELL CELL	JL. CENDANA	MIDI BILBOARD UKURAN S/D 6 M2)	22-07-19	21-07-20	21-08-19	1,197,000	299,250
280	2019-009985	002566/SKPD/Reklame/7/2019	22-07-19	P.2.02034.041.005	UD. SULVIANTI MOTOR	JL. CENDANA	MIDI BILBOARD UKURAN S/D 6 M2)	22-07-19	21-07-20	21-08-19	1,596,000	399,000
281	2019-010014	002567/SKPD/Reklame/7/2019	23-07-19	P.2.00572.040.011	PT. KENONG DELAPAN LEMBUSWANA / GAJAH MADA	JL. P. DIPONEGORO	MIDI BILBOARD UKURAN S/D 6 M2)	15-08-18	14-08-19	22-08-19	4,187,600	1,046,900
282	2019-010016	002569/SKPD/Reklame/7/2019	23-07-19	P.2.02046.032.008	PT. ASURANSI JIWA SEQUIS LIFE	JL. AM. SANGAJI	BILBOARD UKURAN 6	27-08-19	26-08-20	22-08-19	7,380,000	1,845,000
283	2019-010017	002570/SKPD/Reklame/7/2019	23-07-19	P.2.00836.041.003	PT. WARNA MARDHIKA	JL. UNTUNG SUROPATI	REKLAME NEON SIGN / NEON BOX	27-07-19	26-07-20	22-08-19	6,395,970	1,598,993
284	2019-010019	002572/SKPD/Reklame/7/2019	23-07-19	P.1.02039.033.002	TOKO LIMA JAYA SENTOSA	JL. NIAGA SELATAN NO. 60	MIDI BILBOARD UKURAN S/D 6 M2)	25-04-19	24-04-20	22-08-19	957,600	239,400
285	2019-010180	002613/SKPD/Reklame/7/2019	25-07-19	P.2.02059.032.006	SUPER SUKSES MOTOR	JL. A. YANI II	MIDI BILBOARD UKURAN S/D 6 M2)	01-03-19	29-02-20	24-08-19	8,716,953	2,179,238
286	2019-010185	002617/SKPD/Reklame/7/2019	25-07-19	P.1.02062.033.001	HAWAII SARANA BUSANA	JL. KH. KHALID KOMP. MALL MESRA	REKLAME NEON SIGN / NEON BOX	21-05-19	20-05-20	26-08-19	16,720,000	4,180,000
287	2019-010262	002629/SKPD/Reklame/7/2019	29-07-19	P.1.02069.033.002	CASANOVA	JL. P. KALIMANTAN 21 B	REKLAME NEON SIGN / NEON BOX	02-05-19	01-05-20	28-08-19	1,197,000	299,250
288	2019-010592	002699/SKPD/Reklame/8/2019	05-08-19	P.1.02094.033.002	BAKSO SOLO	JL. IMAM BONJOL	MIDI BILBOARD UKURAN S/D 6 M2)	15-03-19	14-03-20	04-09-19	829,920	207,480

## Lampiran 2. Sambungan

289	2019-010593	002700/SKPD/Reklame/8/2019	05-08-19	P.2.00302.033.002	SWISS BELL HOTEL BORNEO	JL. MULAWARMAN NO. 6	BILBOARD UKURAN 6	08-05-19	07-05-20	04-09-19	12,283,500	3,070,875
290	2019-010597	002704/SKPD/Reklame/8/2019	05-08-19	P.2.00463.000.000	PT. SEPATU BATA TBK	JL. P. IRIAN	REKLAME NEON SIGN /NEON BOX	02-08-19	01-08-20	04-09-19	741,000	185,250
291	2019-010720	002748/SKPD/Reklame/8/2019	06-08-19	P.1.02110.041.007	AISYAH MART	JL. TEUKU UMAR	MIDI BILBOARD UKURAN S/D 6 M2)	29-07-19	28-07-20	05-09-19	1,659,840	414,960
292	2019-010725	002749/SKPD/Reklame/8/2019	06-08-19	P.1.02112.040.013	INTERNATIONAL TOKO JAM	JL. S. PARMAN	MIDI BILBOARD UKURAN S/D 6 M2)	25-07-19	24-07-20	05-09-19	359,100	89,775
293	2019-010727	002750/SKPD/Reklame/8/2019	06-08-19	P.1.02111.031.002	SAMUDRA FOTO COPY SPORT	JL. KH. WAHID HASYIM	MIDI BILBOARD UKURAN S/D 6 M2)	24-07-19	23-07-20	05-09-19	1,795,500	448,875
294	2019-010838	002767/SKPD/Reklame/8/2019	07-08-19	P.2.02124.040.010	GRAHA MULIA AUTO / TOYOTA	JL. P. ANTASARI	MIDI BILBOARD UKURAN S/D 6 M2)	24-04-19	23-04-20	06-09-19	17,765,000	4,441,250
295	2019-010844	002773/SKPD/Reklame/8/2019	07-08-19	P.1.02122.040.007	PUTRI AYU REFLEXIOLOGY & SPA	JL. SIRADJ SALMAN	MIDI BILBOARD UKURAN S/D 6 M2)	07-08-19	06-08-20	06-09-19	3,670,800	917,700
296	2019-010854	002783/SKPD/Reklame/8/2019	07-08-19	P.1.01529.033.010	WARUNG MAKAN DAPUR SEDAP	JL. ARIF RAHMAN HAKIM NO. 12	MIDI BILBOARD UKURAN S/D 6 M2)	02-08-19	01-08-20	06-09-19	5,298,720	1,324,680
297	2019-010862	002788/SKPD/Reklame/8/2019	07-08-19	P.1.02118.033.003	GUARDIAN SAMARINDA CENTRAL PLAZA	JL. P. IRIAN KOMP. MALL SCP	REKLAME NEON SIGN /NEON BOX	02-08-19	01-08-20	06-09-19	1,170,780	292,695
298	2019-010878	002803/SKPD/Reklame/8/2019	07-08-19	P.1.02116.033.003	DOLPIN BILLYARD	JL. P. IRIAN	MIDI BILBOARD UKURAN S/D 6 M2)	25-07-19	24-07-20	06-09-19	2,964,000	741,000
299	2019-010896	002807/SKPD/Reklame/8/2019	07-08-19	P.1.00710.031.002	JUST SLEEP INDEKOST	JL. KH. WAHID HASYIM	MIDI BILBOARD UKURAN S/D 6 M2)	23-08-19	22-08-20	06-09-19	1,995,000	498,750
300	2019-010898	002809/SKPD/Reklame/8/2019	07-08-19	P.1.02130.010.003	TOKO OBAT RISKY	JL. SULTAN HASANUDDIN	REKLAME NEON SIGN /NEON BOX	01-09-19	31-08-20	06-09-19	817,000	204,250
301	2019-010899	002810/SKPD/Reklame/8/2019	07-08-19	P.2.02131.010.005	SPBU 64.751.23 / PT.PERMATA AKASHA	JL. APT. PRANOTO	BILBOARD UKURAN 6	15-08-19	14-08-20	06-09-19	12,900,000	3,225,000
302	2019-010900	002811/SKPD/Reklame/8/2019	07-08-19	P.2.02132.010.006	APOTEK CITRA LESTARI	JL. PATTIMURA	REKLAME NEON SIGN /NEON BOX	15-08-19	14-08-20	06-09-19	1,634,000	408,500
303	2019-010991	002830/SKPD/Reklame/8/2019	08-08-19	P.1.02135.032.006	AUTO GLYM	JL. S. PARMAN	MIDI BILBOARD UKURAN S/D 6 M2)	08-08-19	07-08-20	09-09-19	1,596,000	399,000
304	2019-011197	002844/SKPD/Reklame/8/2019	13-08-19	P.1.02141.033.002	WARUNG BOJONEGORO	JL. SIRADJ SALMAN NO. 9	REKLAME NEON SIGN /NEON BOX	09-08-19	08-08-20	12-09-19	6,520,800	1,630,200
305	2019-011205	002852/SKPD/Reklame/8/2019	13-08-19	P.1.02149.011.005	AXA FINANCIAL INDONESIA	JL. SIRADJ SALMAN NO. 1 BLOK , AA GRAND MUTIARA	MIDI BILBOARD UKURAN S/D 6 M2)	30-07-19	29-07-20	12-09-19	3,192,000	798,000
306	2019-011219	002855/SKPD/Reklame/8/2019	13-08-19	P.2.01105.032.001	CV. WIRA BHAKTI MULAWARMAN / EIGER	JL. KH. KHALID KOMP. MALL MESRA INDAH	REKLAME NEON SIGN /NEON BOX	21-05-19	20-05-20	12-09-19	9,310,000	2,327,500
307	2019-011315	002870/SKPD/Reklame/8/2019	14-08-19	P.1.02166.040.010	KING MOTOR	JL. P. ANTASARI NO. 5	MIDI BILBOARD UKURAN S/D 6 M2)	30-06-19	29-06-20	13-09-19	3,268,000	817,000
308	2019-011317	002871/SKPD/Reklame/8/2019	14-08-19	P.2.02167.040.010	PT. NIRWANA JAYA	JL. P. ANTASARI	MIDI BILBOARD UKURAN S/D 6 M2)	01-07-19	30-06-20	13-09-19	3,921,600	980,400
309	2019-011323	002877/SKPD/Reklame/8/2019	14-08-19	P.1.02172.032.001	CANDI STUDIO DAN SPA	JL. A. YANI II NO. 8 RT. 34	MIDI BILBOARD UKURAN S/D 6 M2)	08-08-19	07-08-20	13-09-19	2,394,000	598,500
310	2019-011325	002878/SKPD/Reklame/8/2019	14-08-19	P.1.02173.033.010	FUJIYAMA	JL. DANAU TOBA	MIDI BILBOARD UKURAN S/D 6 M2)	18-08-19	17-08-20	13-09-19	3,895,000	973,750
311	2019-011326	002879/SKPD/Reklame/8/2019	14-08-19	P.1.02174.033.010	RAJA COMPUTER	JL. DANAU TOBA	MIDI BILBOARD UKURAN S/D 6 M2)	18-08-19	17-08-20	13-09-19	5,842,500	1,460,625
312	2019-011579	002930/SKPD/Reklame/8/2019	19-08-19	P.2.01100.033.002	PT.RADIA JAYA PRATAMA	JL. KH. AGUS SALIM	BILBOARD UKURAN 6	13-08-19	12-08-20	18-09-19	20,160,000	5,040,000
313	2019-011585	002935/SKPD/Reklame/8/2019	19-08-19	P.2.02183.040.010	PT. FEDERAL INTERNATIONAL FINANCE	JL. CIPTO MANGUNKUSUMO	MIDI BILBOARD UKURAN S/D 6 M2)	05-09-19	04-09-20	18-09-19	7,353,000	1,838,250
314	2019-011587	002937/SKPD/Reklame/8/2019	19-08-19	P.2.02183.040.010	PT. FEDERAL INTERNATIONAL FINANCE	JL. DR. SOETOMO	MIDI BILBOARD UKURAN S/D 6 M2)	05-09-19	04-09-20	18-09-19	7,182,000	1,795,500
315	2019-011588	002938/SKPD/Reklame/8/2019	19-08-19	P.2.02183.040.010	PT. FEDERAL INTERNATIONAL FINANCE	JL. KH. WAHID HASYIM	MIDI BILBOARD UKURAN S/D 6 M2)	05-09-19	04-09-20	18-09-19	7,182,000	1,795,500

## Lampiran 2. Sambungan

316	2019-011589	002939/SKPD/Reklame/8/2019	19-08-19	P.2.02183.040.010	PT. FEDERAL INTERNATIONAL FINANCE	JL. JL. GERILYA	MIDI BILBOARD UKURAN S/D 6 M2)	05-09-19	04-09-20	18-09-19	6,925,500	1,731,375
317	2019-011590	002940/SKPD/Reklame/8/2019	19-08-19	P.2.02183.040.010	PT. FEDERAL INTERNATIONAL FINANCE	JL. A. YANI I	MIDI BILBOARD UKURAN S/D 6 M2)	05-09-19	04-09-20	18-09-19	7,353,000	1,838,250
318	2019-011595	002945/SKPD/Reklame/8/2019	19-08-19	P.1.02184.031.002	WARUNG JOGJA	JL. PRAMUKA	MIDI BILBOARD UKURAN S/D 6 M2)	02-08-19	01-08-20	18-09-19	957,600	239,400
319	2019-011597	002946/SKPD/Reklame/8/2019	19-08-19	P.1.02193.033.010	GREND ARWANA	JL. KH. AGUS SALIM	MIDI BILBOARD UKURAN S/D 6 M2)	10-04-19	09-04-20	18-09-19	3,591,000	897,750
320	2019-011598	002947/SKPD/Reklame/8/2019	19-08-19	P.1.00554.031.002	AYAM THORR	JL. PRAMUKA	MIDI BILBOARD UKURAN S/D 6 M2)	02-08-19	01-08-20	18-09-19	3,192,000	798,000
321	2019-011600	002948/SKPD/Reklame/8/2019	19-08-19	P.1.02185.031.002	RAYY FOTO COPY	JL. PRAMUKA	MIDI BILBOARD UKURAN S/D 6 M2)	02-08-19	01-08-20	18-09-19	1,596,000	399,000
322	2019-011601	002949/SKPD/Reklame/8/2019	19-08-19	P.1.02186.031.002	COMETZ	JL. PRAMUKA	MIDI BILBOARD UKURAN S/D 6 M2)	02-08-19	01-08-20	18-09-19	3,192,000	798,000
323	2019-011618	002955/SKPD/Reklame/8/2019	19-08-19	P.1.00271.031.002	AYAM GORENG PRAPATAN KHAS BANDUNG	JL. AR. HAKIM	MIDI BILBOARD UKURAN S/D 6 M2)	13-08-19	12-08-20	18-09-19	10,668,000	2,667,000
324	2019-011620	002957/SKPD/Reklame/8/2019	19-08-19	P.1.02192.033.002	LAVENDER MASSAGE	JL. P. FLORES	MIDI BILBOARD UKURAN S/D 6 M2)	13-08-19	12-08-20	18-09-19	2,964,000	741,000
325	2019-011651	002967/SKPD/Reklame/8/2019	19-08-19	P.1.02196.041.003	OPTIK SAHABAT	JL. SLAMET RIYADI	REKLAME NEON SIGN /NEON BOX	13-08-19	12-08-20	18-09-19	3,268,000	817,000
326	2019-011754	003001/SKPD/Reklame/8/2019	21-08-19	P.1.02204.033.001	TOKO S CHANDRA	JL. KH. KHALID NO. 3	MIDI BILBOARD UKURAN S/D 6 M2)	21-08-19	20-08-20	20-09-19	1,216,000	304,000
327	2019-011825	003011/SKPD/Reklame/8/2019	22-08-19	P.1.02214.030.001	C-RO PLUS	JL. LAMBUNG MANGKURAT	MIDI BILBOARD UKURAN S/D 6 M2)	15-09-19	14-09-20	23-09-19	1,596,000	399,000
328	2019-011829	003015/SKPD/Reklame/8/2019	22-08-19	P.1.02217.032.001	M. JANE SALON	JL. A. YANI II NO. 23 B	MIDI BILBOARD UKURAN S/D 6 M2)	10-09-19	09-09-20	23-09-19	1,596,000	399,000
329	2019-012071	003041/SKPD/Reklame/8/2019	29-08-19	P.1.02240.032.008	PENCUCIAN MOBIL BINTANG	JL. GATOT SUBROTO	MIDI BILBOARD UKURAN S/D 6 M2)	26-08-19	25-08-20	30-09-19	2,793,000	698,250
330	2019-012073	003043/SKPD/Reklame/8/2019	29-08-19	P.1.02114.032.008	RM.BINTANG	JL.GATOT SUBROTO	MIDI BILBOARD UKURAN S/D 6 M2)	26-08-19	25-08-20	30-09-19	2,793,000	698,250
331	2019-012076	003046/SKPD/Reklame/8/2019	29-08-19	P.1.00554.031.002	AYAM THORR	JL. ARIF RAHMAN HAKIM	MIDI BILBOARD UKURAN S/D 6 M2)	22-08-19	21-08-20	30-09-19	1,596,000	399,000
332	2019-012077	003047/SKPD/Reklame/8/2019	29-08-19	P.1.00554.031.002	AYAM THORR	JL. WAHID HASYIM	MIDI BILBOARD UKURAN S/D 6 M2)	22-08-19	21-08-20	28-09-19	1,596,000	399,000
333	2019-012078	003048/SKPD/Reklame/8/2019	29-08-19	P.1.00554.031.002	AYAM THORR	PASUNDAN	MIDI BILBOARD UKURAN S/D 6 M2)	22-08-19	21-08-20	28-09-19	1,596,000	399,000
334	2019-012079	003049/SKPD/Reklame/8/2019	29-08-19	P.1.00554.031.002	AYAM THORR	JL. P. SURYANATA	MIDI BILBOARD UKURAN S/D 6 M2)	22-08-19	21-08-20	30-09-19	1,634,000	408,500
335	2019-012080	003050/SKPD/Reklame/8/2019	29-08-19	P.1.00554.031.002	AYAM THORR	JL. WAHID HASYIM	MIDI BILBOARD UKURAN S/D 6 M2)	22-08-19	21-08-20	28-09-19	1,596,000	399,000
336	2019-012452	003074/SKPD/Reklame/8/2019	14-08-19	P.1.02165.040.007	JOHAN MINI MARKET	JL. KS. TUBUN NO. 21	MIDI BILBOARD UKURAN S/D 6 M2)	25-07-19	24-07-20	03-10-19	4,149,600	1,037,400
337	2019-012453	003075/SKPD/Reklame/9/2019	04-09-19	P.1.02287.032.006	LITSEN CAKE AND BAKERY / A. YANI	JL. A. YANI I NO. 5	MIDI BILBOARD UKURAN S/D 6 M2)	09-09-19	08-09-20	04-10-19	6,862,800	1,715,700
338	2019-012521	003079/SKPD/Reklame/9/2019	05-09-19	P.1.02296.041.006	AMPLANG BUMBU USAHA DEVI	JL. SLAMET RIYADI	MIDI BILBOARD UKURAN S/D 6 M2)	03-09-19	02-09-20	07-10-19	817,000	204,250
339	2019-012522	003080/SKPD/Reklame/9/2019	05-09-19	P.1.02297.041.006	AMPLANG YULIA	JL. SLAMET RIYADI	MIDI BILBOARD UKURAN S/D 6 M2)	03-09-19	02-09-20	07-10-19	1,323,540	330,885
340	2019-012525	003083/SKPD/Reklame/9/2019	05-09-19	P.1.02299.033.001	TOKO ANUGRAH BARU	JL. P. BATUR	MIDI BILBOARD UKURAN S/D 6 M2)	02-06-19	01-06-20	05-10-19	5,705,700	1,426,425
341	2019-012759	003087/SKPD/Reklame/9/2019	09-09-19	P.2.02307.032.006	PT. RAHMAN JAYA MAKMUR / JUAL BELI KARPET	JL. DI. PANJAITAN KOMP. RUKO NIAGA KESEJAHTERAAN NO. 16	MIDI BILBOARD UKURAN S/D 6 M2)	02-09-19	01-09-20	09-10-19	3,268,000	817,000
342	2019-012762	003090/SKPD/Reklame/9/2019	09-09-19	P.1.02311.032.006	ALOHA PHOTOGRAPHY	JL. A. YANI NO. 12	MIDI BILBOARD UKURAN S/D 6 M2)	27-08-19	26-08-20	09-10-19	3,192,000	798,000

## Lampiran 2. Sambungan

343	2019-012769	003093/SKPD/Reklame/9/2019	09-09-19	P.1.02314.032.008	CARNAVIAN	JL. A. YANI I	MIDI BILBOARD UKURAN S/D 6 M2)	27-08-19	26-08-20	09-10-19	4,085,000	1,021,250
344	2019-012912	003099/SKPD/Reklame/9/2019	10-09-19	P.1.02321.033.010	AL-MU' MIN CARPETS	JL. KH. AGUS SALIM NO. 32	BILBOARD UKURAN 6	05-09-19	04-09-20	10-10-19	16,027,200	4,006,800
345	2019-012916	003102/SKPD/Reklame/9/2019	10-09-19	P.1.02324.033.003	MULTI JAYA HOSE	JL. P. SURIANSYAH NO. 23	MIDI BILBOARD UKURAN S/D 6 M2)	12-09-19	11-09-20	10-10-19	3,192,000	798,000
346	2019-013163	003179/SKPD/Reklame/9/2019	12-09-19	P.2.02346.040.009	S.A.P DENTAL CARE KLINIK GIGI SPESIALIS	JL. DR. SUTOMO RUKO SIMPANG SUTOMO	MIDI BILBOARD UKURAN S/D 6 M2)	25-09-19	24-09-20	12-10-19	3,192,000	798,000
347	2019-013188	003190/SKPD/Reklame/9/2019	12-09-19	P.2.02355.032.001	PT. DINAMIKA INDONESIA PRIMA / AIR LAND	JL. DI. PANJAITAN	BILBOARD UKURAN 6	02-10-19	01-10-20	14-10-19	8,600,000	2,150,000
348	2019-013199	003192/SKPD/Reklame/9/2019	12-09-19	P.1.02349.040.009	L. TRUE	JL. S. PARMAN	BILBOARD UKURAN 6	06-09-19	05-09-20	14-10-19	15,120,000	3,780,000
349	2019-013202	003195/SKPD/Reklame/9/2019	12-09-19	P.2.02353.040.013	ES TELLER 77	JL. M. YAMIN KOMP. SAMARINDA SQUARE	MIDI BILBOARD UKURAN S/D 6 M2)	22-09-19	21-09-20	14-10-19	1,254,000	313,500
350	2019-013204	003197/SKPD/Reklame/9/2019	12-09-19	P.2.02354.032.001	PT. CENTRAL SANTOSA FINANCE	JL. A. YANI KOMP. CENDRAWASIH	MIDI BILBOARD UKURAN S/D 6 M2)	01-10-19	30-09-20	14-10-19	2,614,400	653,600
351	2019-013213	003201/SKPD/Reklame/9/2019	12-09-19	P.2.02338.000.000	PT. BORNEO JAYA BARU	JL. AW. SYAHRANIE	MIDI BILBOARD UKURAN S/D 6 M2)	07-09-19	06-09-20	14-10-19	3,192,000	798,000
352	2019-013221	003209/SKPD/Reklame/9/2019	12-09-19	P.1.02357.032.001	ESDA	JL. A. YANI I	MIDI BILBOARD UKURAN S/D 6 M2)	12-09-19	11-09-20	14-10-19	1,634,000	408,500
353	2019-013392	003228/SKPD/Reklame/9/2019	16-09-19	P.1.02366.033.008	APEL PHONE	JL. KESUMA BANGSA	REKLAME NEON SIGN /NEON BOX	20-08-19	19-08-20	16-10-19	14,018,000	3,504,500
354	2019-013561	003274/SKPD/Reklame/9/2019	12-09-19	P.1.02347.031.002	BAKSO CINTA RASA	JL. WAHID HASYIM	MIDI BILBOARD UKURAN S/D 6 M2)	28-09-19	27-09-20	17-10-19	798,000	199,500
355	2019-013563	003275/SKPD/Reklame/9/2019	12-09-19	P.1.00545.032.008	D'PENYET & D'CENDOL (GATOT SUBROTO)	JL. GATOT SUBROTO	MIDI BILBOARD UKURAN S/D 6 M2)	25-08-19	24-08-20	17-10-19	1,915,200	478,800
356	2019-013731	003280/SKPD/Reklame/9/2019	19-09-19	P.2.02402.033.002	UD. INDO BINTANG RAYA	JL. IMAM BONJOL NO. 51	BILBOARD UKURAN 6	11-09-19	10-09-20	21-10-19	17,550,000	4,387,500
357	2019-013740	003288/SKPD/Reklame/9/2019	20-09-19	P.2.02410.000.000	CV FARHEN MULTI MEDIA	JL. OTTO ISKANDARDINATA	MIDI BILBOARD UKURAN S/D 6 M2)	01-10-19	30-09-20	21-10-19	2,394,000	598,500
358	2019-013967	003306/SKPD/Reklame/9/2019	24-09-19	P.1.02447.040.010	SUPPORT SPORT	JL. P. ANTASARI	MIDI BILBOARD UKURAN S/D 6 M2)	15-10-19	14-10-20	24-10-19	3,676,500	919,125
359	2019-014059	003315/SKPD/Reklame/9/2019	24-09-19	P.2.02451.032.001	PT. MULTI ANUGERAH LESTARINDO / JOY MART	JL. PELITA NO. 53	MIDI BILBOARD UKURAN S/D 6 M2)	01-10-19	30-09-20	24-10-19	3,116,000	779,000
360	2019-014062	003318/SKPD/Reklame/9/2019	24-09-19	P.1.02453.031.002	M2M CAT HOUSE	JL. PM. NOOR PERUM BUMI SEMPAJA GRIYA NIAGA 3	MIDI BILBOARD UKURAN S/D 6 M2)	01-10-19	30-09-20	24-10-19	1,388,900	347,225
361	2019-014063	003319/SKPD/Reklame/9/2019	24-09-19	P.2.02454.032.001	UD. FLEXICOM	JL. DI. PANJAITAN RUKO PNK NO.07	MIDI BILBOARD UKURAN S/D 6 M2)	10-10-19	09-10-20	24-10-19	1,960,800	490,200
362	2019-014134	003330/SKPD/Reklame/9/2019	26-09-19	P.1.00540.033.002	TOKO BAGUS	JL. LAMBUNG MANGKURAT	MIDI BILBOARD UKURAN S/D 6 M2)	28-10-19	27-10-20	28-10-19	4,085,000	1,021,250
363	2019-014151	003342/SKPD/Reklame/9/2019	26-09-19	P.2.02481.033.001	APOTEK KIMIA FARMA	JL. KH. ABUL HASAN	REKLAME NEON SIGN /NEON BOX	29-09-19	28-09-20	28-10-19	3,268,000	817,000
364	2019-014152	003343/SKPD/Reklame/9/2019	26-09-19	P.2.02481.033.001	APOTEK KIMIA FARMA	JL. KH. ABUL HASAN	REKLAME NEON SIGN /NEON BOX	29-09-19	28-09-20	28-10-19	2,964,000	741,000
365	2019-014155	003344/SKPD/Reklame/9/2019	26-09-19	P.2.02481.033.001	APOTEK KIMIA FARMA	JL. KH. ABUL HASAN	REKLAME NEON SIGN /NEON BOX	29-09-19	28-09-20	28-10-19	2,850,000	712,500
366	2019-014156	003345/SKPD/Reklame/9/2019	26-09-19	P.2.02481.033.001	APOTEK KIMIA FARMA	JL. KH. ABUL HASAN	REKLAME NEON SIGN /NEON BOX	29-09-19	28-09-20	28-10-19	3,192,000	798,000
367	2019-014157	003346/SKPD/Reklame/9/2019	26-09-19	P.2.02481.033.001	APOTEK KIMIA FARMA	JL. KH. ABUL HASAN	REKLAME NEON SIGN /NEON BOX	29-09-19	28-09-20	28-10-19	3,268,000	817,000
368	2019-014174	003350/SKPD/Reklame/9/2019	26-09-19	P.1.02483.032.001	PERCETAKAN RAHMAT	JL. DI. PANJAITAN SIMPANG 3 INPRES	MIDI BILBOARD UKURAN S/D 6 M2)	10-10-19	09-10-20	28-10-19	1,634,000	408,500
369	2019-014176	003352/SKPD/Reklame/9/2019	26-09-19	P.1.00194.040.007	RM. BEMO	JL. ARJUNA	MIDI BILBOARD UKURAN S/D 6 M2)	10-10-19	09-10-20	28-10-19	1,558,000	389,500

## Lampiran 2. Sambungan

370	2019-014179	003355/SKPD/Reklame/9/2019	26-09-19	P.2.02488.040.010	CV. TENANG UTAMA	JL. P. SURYANATA	MIDI BILBOARD UKURAN S/D 6 M2)	01-10-19	30-09-20	28-10-19	2,394,000	598,500
371	2019-014184	003359/SKPD/Reklame/9/2019	26-09-19	P.1.02491.031.002	RM. ZAM ZAM	JL. PM. NOOR	MIDI BILBOARD UKURAN S/D 6 M2)	17-10-19	16-10-20	28-10-19	3,268,000	817,000
372	2019-014297	003377/SKPD/Reklame/9/2019	30-09-19	P.2.02506.033.002	UD. GRAMA PUJA	JL. NIAGA UTARA	MIDI BILBOARD UKURAN S/D 6 M2)	27-09-19	26-09-20	30-10-19	2,394,000	598,500
373	2019-014363	003392/SKPD/Reklame/10/2019	01-10-19	P.2.02512.040.010	CV. BAROKAH MANDIRI KONTRUKSI	JL. WIJAYA KESUMA NO. 12A RT. 19	MIDI BILBOARD UKURAN S/D 6 M2)	30-09-19	29-09-20	31-10-19	973,750	243,438
374	2019-014364	003393/SKPD/Reklame/10/2019	01-10-19	P.2.02512.040.010	CV. BAROKAH MANDIRI KONTRUKSI	JL. WIJAYA KESUMA NO. 12A RT. 19	MIDI BILBOARD UKURAN S/D 6 M2)	30-09-19	29-09-20	31-10-19	950,000	237,500
375	2019-014390	003399/SKPD/Reklame/10/2019	01-10-19	P.2.02518.033.003	CV. METRO MANDIRI	P. HIDAYATULLAH	MIDI BILBOARD UKURAN S/D 6 M2)	02-10-19	01-10-20	31-10-19	2,964,000	741,000
376	2019-014391	003400/SKPD/Reklame/10/2019	01-10-19	P.2.02519.000.000	PT. PREMEDIA DELVIN GRAFIKA	KH. ABUL HASAN	BILBOARD UKURAN 6	01-01-19	31-12-19	31-10-19	18,485,000	4,621,250
377	2019-014394	003403/SKPD/Reklame/10/2019	01-10-19	P.2.02119.033.003	PT. RAMAYANA LESTARI SENTOSA	JL. P. IRIAN KOMP. MALL SCP	BILBOARD UKURAN 6	11-09-19	10-09-20	31-10-19	7,040,000	1,760,000
378	2019-014477	003416/SKPD/Reklame/10/2019	03-10-19	P.2.01562.000.000	PRODESIGN	JL. TEGAL SAR 34	REKLAME NEON SIGN /NEON BOX	11-08-19	10-08-20	04-11-19	2,271,260	567,815
379	2019-014491	003418/SKPD/Reklame/10/2019	03-10-19	P.2.02529.033.001	PT. GUNUNG KOMBENG	JL. YOS SUDARSO	MIDI BILBOARD UKURAN S/D 6 M2)	01-10-19	30-09-20	04-11-19	10,110,375	2,527,594
380	2019-014566	003422/SKPD/Reklame/10/2019	04-10-19	P.2.00310.000.000	PT. SARI MELATI KENCANA / PIZZA HUT	JL. BHAYANGKARA	BILBOARD UKURAN 6	15-10-19	14-10-20	05-11-19	15,120,000	3,780,000
381	2019-014567	003423/SKPD/Reklame/10/2019	04-10-19	P.2.00883.040.011	CV. MOCCA ADV	JL. IR. H. JUANDA / PLAZA JUANDA	MIDI BILBOARD UKURAN S/D 6 M2)	24-09-19	23-09-20	05-11-19	2,223,000	555,750
382	2019-014796	003439/SKPD/Reklame/10/2019	08-10-19	P.1.02540.031.002	RM. MASSIVE	JL. PM. NOOR	MIDI BILBOARD UKURAN S/D 6 M2)	26-09-19	25-09-20	07-11-19	9,804,000	2,451,000
383	2019-015332	003486/SKPD/Reklame/10/2019	15-10-19	P.2.02563.040.013	YAYASAN ESA CIPTA HARAPAN	JL. S. PARMAN KOMP. MALL LIMEBUSWANA BLOK A-R 03	BILBOARD UKURAN 6	04-09-19	03-09-20	14-11-19	19,976,000	4,994,000
384	2019-015333	003487/SKPD/Reklame/10/2019	15-10-19	P.1.02568.032.001	TODDIE BABY SPA/ HENNY CHAN	JL. KH. SAMANHUDI	MIDI BILBOARD UKURAN S/D 6 M2)	01-10-19	30-09-20	14-11-19	2,337,000	584,250
385	2019-015334	003488/SKPD/Reklame/10/2019	15-10-19	P.1.02566.032.001	MAX LAUNDRY	JL. A. YANI II NO. 12	MIDI BILBOARD UKURAN S/D 6 M2)	19-09-19	18-09-20	14-11-19	4,788,000	1,197,000
386	2019-015336	003490/SKPD/Reklame/10/2019	15-10-19	P.1.01630.033.002	KEDAI KOPI KULO	JL. DIPONEGORO	BILBOARD UKURAN 6	15-10-19	14-10-20	14-11-19	7,020,000	1,755,000
387	2019-015421	003516/SKPD/Reklame/10/2019	16-10-19	P.1.02577.032.001	MARTIN SABLON	JL. A. YANI II	MIDI BILBOARD UKURAN S/D 6 M2)	01-11-19	31-10-20	15-11-19	2,553,600	638,400
388	2019-015512	003525/SKPD/Reklame/10/2019	17-10-19	P.1.02584.032.001	IMURA	JL. LAMBUNG MANGKURAT	MIDI BILBOARD UKURAN S/D 6 M2)	01-11-19	31-10-20	18-11-19	2,451,000	612,750
389	2019-015514	003527/SKPD/Reklame/10/2019	17-10-19	P.1.02586.041.005	TOKO EMAS RAHMAD	JL. ULIN	MIDI BILBOARD UKURAN S/D 6 M2)	01-11-19	31-10-20	18-11-19	1,197,000	299,250
390	2019-015517	003530/SKPD/Reklame/10/2019	17-10-19	P.1.02589.040.005	APOTEK AKHIONG	JL. P. SURYANATA NO. 29	REKLAME NEON SIGN /NEON BOX	02-11-19	01-11-20	16-11-19	2,633,400	658,350
391	2019-015520	003533/SKPD/Reklame/10/2019	17-10-19	P.1.02592.040.005	MITRA GRIYA UTAMA	JL. P. SURYANATA	MIDI BILBOARD UKURAN S/D 6 M2)	12-11-19	11-11-20	18-11-19	2,394,000	598,500
392	2019-015527	003538/SKPD/Reklame/10/2019	17-10-19	P.1.02597.040.007	AHASS / SERASI MOTOR / 0710	JL. PASUNDAN	MIDI BILBOARD UKURAN S/D 6 M2)	20-11-19	19-11-20	18-11-19	2,992,500	748,125
393	2019-015538	003549/SKPD/Reklame/10/2019	17-10-19	P.1.02604.033.002	TOKO HALIM	JL. P. BATUR	MIDI BILBOARD UKURAN S/D 6 M2)	11-10-19	10-10-20	18-11-19	1,482,000	370,500
394	2019-015586	003560/SKPD/Reklame/10/2019	21-10-19	P.2.02613.041.003	PT. KSATRIA ISIS	JL. UNTUNG SUROPATI KOMP. BIG MALL	REKLAME NEON SIGN /NEON BOX	20-09-19	19-09-20	20-11-19	1,276,800	319,200
395	2019-015593	003565/SKPD/Reklame/10/2019	21-10-19	P.2.02621.041.003	PT. KARYA IDAMAN BERSAMA	JL. UNTUNG SUROPTI	REKLAME NEON SIGN /NEON BOX	20-09-19	19-09-20	20-11-19	478,800	119,700



## Lampiran 2. Sambungan

396	2019-015596	003567/SKPD/Reklame/10/2019	21-10-19	P.1.02623.041.003	GUARDIAN SAMARINDA	JL. UNTUNG SUROPATI KOMP. BIG MALL NO. 8 LANTAI GF UNIT C 29-33	REKLAME NEON SIGN /NEON BOX	15-10-19	14-10-20	20-11-19	1,276,800	319,200
397	2019-015599	003569/SKPD/Reklame/10/2019	21-10-19	P.2.02550.000.000	PT. DUNIA MAKMUR JAYA	JL. UNTUNG SUROPATI	REKLAME NEON SIGN /NEON BOX	02-09-19	01-09-20	20-11-19	1,915,200	478,800
398	2019-015600	003570/SKPD/Reklame/10/2019	21-10-19	P.1.02625.041.003	WATCH CIRCLE	JL. UNTUNG SUROPATI	REKLAME NEON SIGN /NEON BOX	21-08-19	20-08-20	20-11-19	957,600	239,400
399	2019-015602	003571/SKPD/Reklame/10/2019	21-10-19	P.2.02626.041.003	PT. DWIDAYA WORLD WIDE	JL. UNTUNG SUROPATI	REKLAME NEON SIGN /NEON BOX	05-09-19	04-09-20	20-11-19	798,000	199,500
400	2019-015611	003578/SKPD/Reklame/10/2019	21-10-19	P.2.02587.041.003	PT. ANEKA RODA KENCANA	JL. SLAMET RIYADI NO. 19/20	MIDI BILBOARD UKURAN S/D 6 M2)	25-11-19	24-11-20	20-11-19	9,804,000	2,451,000
401	2019-015613	003580/SKPD/Reklame/10/2019	21-10-19	P.2.02622.031.002	CV. PERDANA SUKSES GEMILANG	JL. AW. SYHRANI	MIDI BILBOARD UKURAN S/D 6 M2)	25-11-19	24-11-20	20-11-19	9,576,000	2,394,000
402	2019-015622	003589/SKPD/Reklame/10/2019	21-10-19	P.1.02616.032.006	TOKO PLANET ANAK	JL. A. YANI II	MIDI BILBOARD UKURAN S/D 6 M2)	10-10-19	09-10-20	20-11-19	3,192,000	798,000
403	2019-015636	003591/SKPD/Reklame/10/2019	21-10-19	P.2.02633.041.003	PT. MEGA PERINTIS	JL. UNTUNG SUROPATI KOMP. BIG MALL	REKLAME NEON SIGN /NEON BOX	18-10-19	17-10-20	20-11-19	837,900	209,475
404	2019-015682	003596/SKPD/Reklame/10/2019	22-10-19	P.2.02636.041.003	PT. RODEO KERTA KENCANA	JL. UNTUNG SUROPATI NO. 8	REKLAME NEON SIGN /NEON BOX	18-10-19	17-10-20	21-11-19	638,400	159,600
405	2019-015685	003598/SKPD/Reklame/10/2019	22-10-19	P.1.02639.033.002	OPTIK SEIS	JL. UNTUNG SUROPATI	REKLAME NEON SIGN /NEON BOX	18-10-19	17-10-20	21-11-19	1,197,000	299,250
406	2019-015686	003599/SKPD/Reklame/10/2019	22-10-19	P.2.02640.041.003	CV. BI-ENSI FESYENINDO	JL. UNTUNG SUROPATI	REKLAME NEON SIGN /NEON BOX	18-10-19	17-10-20	21-11-19	478,800	119,700
407	2019-015688	003601/SKPD/Reklame/10/2019	22-10-19	P.1.02643.040.013	JOY SURF / WISSENSIUS GOJALI	JL. UNTUNG SUROPATI	REKLAME NEON SIGN /NEON BOX	20-09-19	19-09-20	21-11-19	837,900	209,475
408	2019-015690	003603/SKPD/Reklame/10/2019	22-10-19	P.2.02642.000.000	PT. SANGHIANG PERKASA	GD GRAHA KIRANA LT 5 JL YOS SUDARSO KAV 88 009/011	MIDI BILBOARD UKURAN S/D 6 M2)	02-04-19	01-04-20	21-11-19	3,705,000	926,250
409	2019-015692	003605/SKPD/Reklame/10/2019	22-10-19	P.2.00700.031.010	CV. MEDIA JAYA ADV	JL. PADAT KARYA	BILBOARD UKURAN 6	18-10-19	17-10-20	21-11-19	18,720,000	4,680,000
410	2019-015693	003606/SKPD/Reklame/10/2019	22-10-19	P.2.02638.033.002	UD. TWIN	JL. MULAWARMAN	BILBOARD UKURAN 6	19-10-19	18-10-20	21-11-19	9,555,000	2,388,750
411	2019-015716	003624/SKPD/Reklame/10/2019	22-10-19	P.2.02645.041.003	PT. DWIJIAYA PERSADA RIA	JL. UNTUNG SUROPATI	REKLAME NEON SIGN /NEON BOX	20-09-19	19-09-20	21-11-19	718,200	179,550
412	2019-015720	003628/SKPD/Reklame/10/2019	22-10-19	P.2.02079.032.001	CV. REXINDO MULTI KARYA	JL. LAMBUNG MANGKURAT	MIDI BILBOARD UKURAN S/D 6 M2)	21-10-19	20-10-20	21-11-19	3,990,000	997,500
413	2019-015738	003643/SKPD/Reklame/10/2019	22-10-19	P.2.02079.032.001	CV. REXINDO MULTI KARYA	JL. LAMBUNG MANGKURAT	MIDI BILBOARD UKURAN S/D 6 M2)	21-10-19	20-10-20	21-11-19	3,990,000	997,500
414	2019-015781	003658/SKPD/Reklame/10/2019	23-10-19	P.2.02652.040.009	PT. DUTA INTIDAYA	JL. S. PARMAN	MIDI BILBOARD UKURAN S/D 6 M2)	07-09-19	06-09-20	22-11-19	997,500	249,375
415	2019-015886	003691/SKPD/Reklame/10/2019	24-10-19	P.1.02658.033.003	DUTA SARANA KOMPUTER	JL. NAHKODA NO. 38	REKLAME NEON SIGN /NEON BOX	05-09-19	04-09-20	25-11-19	14,606,250	3,651,563
416	2019-015905	003709/SKPD/Reklame/10/2019	24-10-19	P.2.01263.041.003	PT. DUTA ABADI PRIMANTARA	JL. IR. SUTAMI KOMP. PERGUDANGAN BLOK N NO. 9	BILBOARD UKURAN 6	01-12-19	30-11-20	25-11-19	37,800,000	9,450,000
417	2019-015906	003710/SKPD/Reklame/10/2019	24-10-19	P.2.01263.041.003	PT. DUTA ABADI PRIMANTARA	JL. IR. SUTAMI KOMP. PERGUDANGAN BLOK N NO. 9	BILBOARD UKURAN 6	01-12-19	30-11-20	25-11-19	36,120,000	9,030,000
418	2019-015907	003711/SKPD/Reklame/10/2019	24-10-19	P.2.01263.041.003	PT. DUTA ABADI PRIMANTARA	JL. IR. SUTAMI KOMP. PERGUDANGAN BLOK N NO. 9	MIDI BILBOARD UKURAN S/D 6 M2)	01-11-19	31-10-20	25-11-19	3,990,000	997,500
419	2019-015908	003712/SKPD/Reklame/10/2019	24-10-19	P.2.01263.041.003	PT. DUTA ABADI PRIMANTARA	JL. IR. SUTAMI KOMP. PERGUDANGAN BLOK N NO. 9	BILBOARD UKURAN 6	01-11-19	31-10-20	25-11-19	32,250,000	8,062,500

## Lampiran 2. Sambungan

420	2019-015909	003713/SKPD/Reklame/10/2019	24-10-19	P.2.01263.041.003	PT. DUTA ABADI PRIMANTARA	JL. IR. SUTAMI KOMP. PERGUDANGAN BLOK N NO. 9	BILBOARD UKURAN 6	01-11-19	31-10-20	25-11-19	32,250,000	8,062,500
421	2019-015910	003714/SKPD/Reklame/10/2019	24-10-19	P.2.01263.041.003	PT. DUTA ABADI PRIMANTARA	JL. IR. SUTAMI KOMP. PERGUDANGAN BLOK N NO. 9	BILBOARD UKURAN 6	01-11-19	31-10-20	25-11-19	37,840,000	9,460,000
422	2019-015920	003723/SKPD/Reklame/10/2019	24-10-19	P.2.01846.033.001	CV. SEJAHTERA MULIA	JL. KH. KHALID NO. 27	REKLAME NEON SIGN / NEON BOX	05-09-19	04-09-20	23-11-19	3,040,000	760,000
423	2019-015990	003733/SKPD/Reklame/10/2019	28-10-19	P.1.02655.033.002	DERMAGA JAYA	JL. IR. SUTAMI	MIDI BILBOARD UKURAN S/D 6 M2)	01-10-19	30-09-20	27-11-19	14,044,800	3,511,200
424	2019-016058	003751/SKPD/Reklame/10/2019	29-10-19	P.2.00905.033.010	PT. WORLD INNOVATIVE TELECOMMUNICATION	JL.KH.AHMAD DAHLAN NO.67	BILBOARD UKURAN 6	08-08-19	07-08-20	28-11-19	12,480,000	3,120,000
425	2019-016147	003764/SKPD/Reklame/10/2019	30-10-19	P.2.01263.041.003	PT. DUTA ABADI PRIMANTARA	JL. IR. SUTAMI KOMP. PERGUDANGAN BLOK N NO. 9	MIDI BILBOARD UKURAN S/D 6 M2)	02-10-19	01-10-20	29-11-19	7,182,000	1,795,500
426	2019-016148	003765/SKPD/Reklame/10/2019	30-10-19	P.2.01263.041.003	PT. DUTA ABADI PRIMANTARA	JL. IR. SUTAMI KOMP. PERGUDANGAN BLOK N NO. 9	MIDI BILBOARD UKURAN S/D 6 M2)	02-10-19	01-10-20	29-11-19	7,182,000	1,795,500
427	2019-016152	003767/SKPD/Reklame/10/2019	30-10-19	P.1.02678.040.007	SUNLIFE	JL. SIRADJ SALMAN KOMP. RUKO GRAND MAHAKAM B-10	BILBOARD UKURAN 6	10-10-19	09-10-20	29-11-19	12,096,000	3,024,000
428	2019-016157	003769/SKPD/Reklame/10/2019	30-10-19	P.1.02680.032.001	TOBAKU 168	JL. LAMBUNG MANGKURAT	MIDI BILBOARD UKURAN S/D 6 M2)	20-10-19	19-10-20	29-11-19	3,268,000	817,000
429	2019-016174	003773/SKPD/Reklame/10/2019	30-10-19	P.1.02683.033.010	PRINCESS DIARY ACCESORIES	JL. KH. AHMAD DAHLAN	REKLAME NEON SIGN / NEON BOX	25-10-19	24-10-20	29-11-19	3,990,000	997,500
430	2019-016269	003817/SKPD/Reklame/10/2019	31-10-19	P.2.00235.032.001	PT. ILUFA JAYA SAMARINDA	JL. S. PARMAN	MIDI BILBOARD UKURAN S/D 6 M2)	04-11-19	03-11-20	02-12-19	9,804,000	2,451,000
431	2019-016392	003824/SKPD/Reklame/11/2019	04-11-19	P.2.01797.032.001	PT. MUTIARA MULTI FINANCE	JL. LAMBUNG MANGKURAT	MIDI BILBOARD UKURAN S/D 6 M2)	17-12-19	16-12-20	04-12-19	3,078,000	769,500
432	2019-016393	003825/SKPD/Reklame/11/2019	04-11-19	P.2.01797.032.001	PT. MUTIARA MULTI FINANCE	JL. LAMBUNG MANGKURAT	MIDI BILBOARD UKURAN S/D 6 M2)	17-12-19	16-12-20	04-12-19	2,451,000	612,750
433	2019-016400	003832/SKPD/Reklame/11/2019	04-11-19	P.2.01271.033.001	PT. BANK RAKYAT INDONESIA	JL. GAJAH MADA NO. 01	MIDI BILBOARD UKURAN S/D 6 M2)	01-11-19	31-10-20	04-12-19	3,744,900	936,225
434	2019-016401	003833/SKPD/Reklame/11/2019	04-11-19	P.2.01271.033.001	PT. BANK RAKYAT INDONESIA	JL. GAJAH MADA NO. 01	MIDI BILBOARD UKURAN S/D 6 M2)	01-11-19	31-10-20	04-12-19	4,257,900	1,064,475
435	2019-016402	003834/SKPD/Reklame/11/2019	04-11-19	P.2.01271.033.001	PT. BANK RAKYAT INDONESIA	JL. GAJAH MADA NO. 01	MIDI BILBOARD UKURAN S/D 6 M2)	01-11-19	31-10-20	04-12-19	5,985,000	1,496,250
436	2019-016403	003835/SKPD/Reklame/11/2019	04-11-19	P.2.01271.033.001	PT. BANK RAKYAT INDONESIA	JL. GAJAH MADA NO. 01	MIDI BILBOARD UKURAN S/D 6 M2)	01-11-19	31-10-20	04-12-19	4,309,200	1,077,300
437	2019-016404	003836/SKPD/Reklame/11/2019	04-11-19	P.2.01271.033.001	PT. BANK RAKYAT INDONESIA	JL. GAJAH MADA NO. 01	MIDI BILBOARD UKURAN S/D 6 M2)	01-11-19	31-10-20	04-12-19	4,309,200	1,077,300
438	2019-016406	003837/SKPD/Reklame/11/2019	04-11-19	P.2.01271.033.001	PT. BANK RAKYAT INDONESIA	JL. GAJAH MADA NO. 01	MIDI BILBOARD UKURAN S/D 6 M2)	01-11-19	31-10-20	04-12-19	4,820,300	1,205,075
439	2019-016407	003838/SKPD/Reklame/11/2019	04-11-19	P.2.01271.033.001	PT. BANK RAKYAT INDONESIA	JL. GAJAH MADA NO. 01	REKLAME NEON SIGN / NEON BOX	01-11-19	31-10-20	04-12-19	7,941,050	1,985,263
440	2019-016408	003839/SKPD/Reklame/11/2019	04-11-19	P.2.01271.033.001	PT. BANK RAKYAT INDONESIA	JL. GAJAH MADA NO. 01	MIDI BILBOARD UKURAN S/D 6 M2)	01-11-19	31-10-20	04-12-19	4,206,600	1,051,650
441	2019-016409	003840/SKPD/Reklame/11/2019	04-11-19	P.2.01271.033.001	PT. BANK RAKYAT INDONESIA	JL. GAJAH MADA NO. 01	MIDI BILBOARD UKURAN S/D 6 M2)	01-11-19	31-10-20	04-12-19	4,309,200	1,077,300
442	2019-016410	003841/SKPD/Reklame/11/2019	04-11-19	P.2.01271.033.001	PT. BANK RAKYAT INDONESIA	JL. GAJAH MADA NO. 01	MIDI BILBOARD UKURAN S/D 6 M2)	01-11-19	31-10-20	04-12-19	4,411,800	1,102,950
443	2019-016411	003842/SKPD/Reklame/11/2019	04-11-19	P.2.01271.033.001	PT. BANK RAKYAT INDONESIA	JL. GAJAH MADA NO. 01	MIDI BILBOARD UKURAN S/D 6 M2)	01-11-19	31-10-20	04-12-19	4,309,200	1,077,300
444	2019-016412	003843/SKPD/Reklame/11/2019	04-11-19	P.2.01271.033.001	PT. BANK RAKYAT INDONESIA	JL. GAJAH MADA NO. 01	MIDI BILBOARD UKURAN S/D 6 M2)	01-11-19	31-10-20	04-12-19	6,250,050	1,562,513

## Lampiran 2. Sambungan

445	2019-016413	003844/SKPD/Reklame/11/2019	04-11-19	P.2.01271.033.001	PT. BANK RAKYAT INDONESIA	JL. GAJAH MADA NO. 01	MIDI BILBOARD UKURAN S/D 6 M2)	01-11-19	31-10-20	04-12-19	4,309,200	1,077,300
446	2019-016414	003845/SKPD/Reklame/11/2019	04-11-19	P.2.01271.033.001	PT. BANK RAKYAT INDONESIA	JL. GAJAH MADA NO. 01	MIDI BILBOARD UKURAN S/D 6 M2)	01-11-19	31-10-20	04-12-19	6,862,800	1,715,700
447	2019-016415	003846/SKPD/Reklame/11/2019	04-11-19	P.2.01271.033.001	PT. BANK RAKYAT INDONESIA	JL. GAJAH MADA NO. 01	MIDI BILBOARD UKURAN S/D 6 M2)	01-11-19	31-10-20	04-12-19	4,411,800	1,102,950
448	2019-016416	003847/SKPD/Reklame/11/2019	04-11-19	P.2.01271.033.001	PT. BANK RAKYAT INDONESIA	JL. GAJAH MADA NO. 01	BILBOARD UKURAN 6	29-12-19	28-12-20	04-12-19	20,640,000	5,160,000
449	2019-016417	003848/SKPD/Reklame/11/2019	04-11-19	P.2.01271.033.001	PT. BANK RAKYAT INDONESIA	JL. GAJAH MADA NO. 01	MIDI BILBOARD UKURAN S/D 6 M2)	01-11-19	31-10-20	04-12-19	4,514,400	1,128,600
450	2019-016455	003850/SKPD/Reklame/11/2019	05-11-19	P.1.02707.032.008	SALON YURISNA	JL. AM. SANGAJI	MIDI BILBOARD UKURAN S/D 6 M2)	06-11-19	05-11-20	05-12-19	1,168,500	292,125
451	2019-016468	003858/SKPD/Reklame/11/2019	05-11-19	P.2.02710.030.005	PT. KIMIA FARMA	JL. GURAMI	MIDI BILBOARD UKURAN S/D 6 M2)	10-11-19	09-11-20	05-12-19	1,634,000	408,500
452	2019-016477	003859/SKPD/Reklame/11/2019	05-11-19	P.2.02710.030.005	PT. KIMIA FARMA	JL. GURAMI	MIDI BILBOARD UKURAN S/D 6 M2)	10-11-19	09-11-20	05-12-19	1,596,000	399,000
453	2019-016478	003860/SKPD/Reklame/11/2019	05-11-19	P.2.02710.030.005	PT. KIMIA FARMA	JL. GURAMI	MIDI BILBOARD UKURAN S/D 6 M2)	10-11-19	09-11-20	05-12-19	1,482,000	370,500
454	2019-016479	003861/SKPD/Reklame/11/2019	05-11-19	P.2.02710.030.005	PT. KIMIA FARMA	JL. GURAMI	MIDI BILBOARD UKURAN S/D 6 M2)	10-11-19	09-11-20	05-12-19	7,353,000	1,838,250
455	2019-016480	003862/SKPD/Reklame/11/2019	05-11-19	P.2.02710.030.005	PT. KIMIA FARMA	JL. GURAMI	MIDI BILBOARD UKURAN S/D 6 M2)	10-11-19	09-11-20	05-12-19	1,634,000	408,500
456	2019-016481	003863/SKPD/Reklame/11/2019	05-11-19	P.2.02710.030.005	PT. KIMIA FARMA	JL. GURAMI	MIDI BILBOARD UKURAN S/D 6 M2)	10-11-19	09-11-20	05-12-19	1,596,000	399,000
457	2019-016483	003864/SKPD/Reklame/11/2019	05-11-19	P.2.02710.030.005	PT. KIMIA FARMA	JL. GURAMI	MIDI BILBOARD UKURAN S/D 6 M2)	10-11-19	09-11-20	05-12-19	3,268,000	817,000
458	2019-016486	003866/SKPD/Reklame/11/2019	04-11-19	P.1.02701.032.008	COFFE & LAUNDRY	JL. AM. SANGAJI	MIDI BILBOARD UKURAN S/D 6 M2)	10-11-19	09-11-20	04-12-19	4,674,000	1,168,500
459	2019-016497	003871/SKPD/Reklame/11/2019	04-11-19	P.1.02704.040.011	HALIDA BEAUTY CLINIC / HBC	JL. AW. SYAHRANI	MIDI BILBOARD UKURAN S/D 6 M2)	27-11-19	26-11-20	04-12-19	3,990,000	997,500
460	2019-016498	003872/SKPD/Reklame/11/2019	04-11-19	P.1.02705.040.011	APOTEK ARIE+	JL. AW. SYAHRANI	MIDI BILBOARD UKURAN S/D 6 M2)	28-11-19	27-11-20	04-12-19	798,000	199,500
461	2019-016499	003873/SKPD/Reklame/11/2019	04-11-19	P.1.02706.040.011	BENGKEL PANDAN HARUM MOTOR	JL. KADRIE OENING	MIDI BILBOARD UKURAN S/D 6 M2)	10-11-19	09-11-20	04-12-19	2,451,000	612,750
462	2019-016685	003881/SKPD/Reklame/11/2019	06-11-19	P.1.02726.030.001	APOTEK MERAK	JL. KH. HASAN BASRI BLOK B NO. 15-16	MIDI BILBOARD UKURAN S/D 6 M2)	06-11-19	05-11-20	06-12-19	4,085,000	1,021,250
463	2019-016686	003882/SKPD/Reklame/11/2019	06-11-19	P.1.02727.032.008	TOKO IRWAN	JL. AM. SANGAJI NO. 20	MIDI BILBOARD UKURAN S/D 6 M2)	15-11-19	14-11-20	06-12-19	1,363,250	340,813
464	2019-016689	003884/SKPD/Reklame/11/2019	06-11-19	P.1.02729.040.013	YEN MOTOR (CHOHO)	JL. M. YAMIN	MIDI BILBOARD UKURAN S/D 6 M2)	07-11-19	06-11-20	06-12-19	836,000	209,000
465	2019-016695	003890/SKPD/Reklame/11/2019	06-11-19	P.2.02715.030.001	PT. ARIESCO	JL. LAMBUNG MANGKURAT	MIDI BILBOARD UKURAN S/D 6 M2)	04-11-19	03-11-20	06-12-19	2,451,000	612,750
466	2019-016696	003891/SKPD/Reklame/11/2019	06-11-19	P.2.02716.040.013	GENERALI INSURANCE GROUP	JL. AW. SYAHRANI KOMP RUKO AWS	MIDI BILBOARD UKURAN S/D 6 M2)	05-11-19	04-11-20	06-12-19	3,192,000	798,000
467	2019-016697	003892/SKPD/Reklame/11/2019	06-11-19	P.1.02717.033.001	TOKO ILHAM JAYA SEJATI	JL. NIAGA BARU	MIDI BILBOARD UKURAN S/D 6 M2)	05-11-19	04-11-20	06-12-19	4,788,000	1,197,000
468	2019-016698	003893/SKPD/Reklame/11/2019	06-11-19	P.2.02718.033.002	UD. MWB	JL. P. KALIMANTAN	BILBOARD UKURAN 6	07-11-19	06-11-20	06-12-19	40,476,430	10,119,108
469	2019-016803	003921/SKPD/Reklame/11/2019	07-11-19	P.2.02732.033.010	PT. ZURICK LIFE	JL. P. SAMOSIR NO. 27 A	MIDI BILBOARD UKURAN S/D 6 M2)	05-12-19	04-12-20	09-12-19	2,964,000	741,000
470	2019-016804	003922/SKPD/Reklame/11/2019	07-11-19	P.1.02733.032.008	CLEAN MART	JL. GATOT SUBROTO I	MIDI BILBOARD UKURAN S/D 6 M2)	14-11-19	13-11-20	09-12-19	1,276,800	319,200
471	2019-016805	003923/SKPD/Reklame/11/2019	07-11-19	P.1.02734.031.010	DENTAL SOLUTIONS	JL. AW. SYAHRANI 179 A	REKLAME NEON SIGN /NEON BOX	24-11-19	23-11-20	09-12-19	3,192,000	798,000

## Lampiran 2. Sambungan

472	2019-016814	003928/SKPD/Reklame/11/2019	07-11-19	P.2.02735.040.013	PERUM. JAMINAN KREDIT INDONESIA (JAMKRINDO)	JL. S. PARMAN KOMP. MALL LEMBUSWANA	REKLAME NEON SIGN /NEON BOX	17-11-19	16-11-20	09-12-19	5,226,900	1,306,725
473	2019-017171	003979/SKPD/Reklame/11/2019	12-11-19	P.2.00693.033.001	PT BANK BUKOPIN, TBK	JL. JEND. SUDIRMAN	MIDI BILBOARD UKURAN S/D 6 M2)	10-11-19	09-11-20	12-12-19	15,738,000	3,934,500
474	2019-017217	003995/SKPD/Reklame/11/2019	12-11-19	P.1.02741.032.006	AMS	JL. TEKURUR	BILBOARD UKURAN 6	08-11-19	07-11-20	12-12-19	10,902,000	2,725,500
475	2019-017268	003997/SKPD/Reklame/11/2019	13-11-19	P.2.00483.031.010	SURYA GRAFIKA	IL. KH. WAHID HASYIM	MIDI BILBOARD UKURAN S/D 6 M2)	03-11-19	02-11-20	13-12-19	2,394,000	598,500
476	2019-017270	003998/SKPD/Reklame/11/2019	13-11-19	P.2.02732.033.010	PT. ZURICK LIFE	JL. AW. SYAHRANI	REKLAME NEON SIGN /NEON BOX	14-02-19	13-02-20	13-12-19	5,386,500	1,346,625
477	2019-017281	004009/SKPD/Reklame/11/2019	13-11-19	P.1.02745.033.010	LS SKIN CENTER	JL. KARTINI NO. 112 C	REKLAME NEON SIGN /NEON BOX	28-11-19	27-11-20	13-12-19	9,348,000	2,337,000
478	2019-017371	004019/SKPD/Reklame/11/2019	13-11-19	P.1.02748.033.010	LKP ( LPC AUTO 89 )	JL. KH. AHMAD DAHLAN NO. 111 RT. 11	REKLAME NEON SIGN /NEON BOX	07-11-19	06-11-20	13-12-19	2,394,000	598,500
479	2019-017374	004022/SKPD/Reklame/11/2019	13-11-19	P.2.02749.033.010	PT. SARANA JAYA MULTI KARYA	JL. DANAU TOBA NO. 22	MIDI BILBOARD UKURAN S/D 6 M2)	12-11-19	11-11-20	13-12-19	28,706,560	7,176,640
480	2019-017471	004032/SKPD/Reklame/11/2019	18-11-19	P.2.01100.033.002	PT.RADJA JAYA PRATAMA	JL. KH. AGUS SALIM	MIDI BILBOARD UKURAN S/D 6 M2)	26-11-19	25-11-20	18-12-19	8,379,000	2,094,750
481	2019-017472	004033/SKPD/Reklame/11/2019	18-11-19	P.1.01857.033.008	NIRWANA PRINTING	JL. KH. AGUS SALIM	REKLAME NEON SIGN /NEON BOX	28-11-19	27-11-20	18-12-19	1,037,400	259,350
482	2019-017474	004034/SKPD/Reklame/11/2019	18-11-19	P.1.01867.032.001	CV. REKLAMINDO	JL. HIDAYATULLAH	BILBOARD UKURAN 6	25-10-19	24-10-20	18-12-19	43,000,000	10,750,000
483	2019-017476	004036/SKPD/Reklame/11/2019	18-11-19	P.2.01263.041.003	PT. DUTA ABADI PRIMANTARA	JL. IR. SUTAMI KOMP. PERGUDANGAN BLOK N NO. 9	BILBOARD UKURAN 6	02-11-19	01-11-20	18-12-19	17,640,000	4,410,000
484	2019-017477	004037/SKPD/Reklame/11/2019	18-11-19	P.1.02756.040.009	RUDI FURNITURE	JL. DR. SOETOMO	MIDI BILBOARD UKURAN S/D 6 M2)	02-11-19	01-11-20	18-12-19	38,892,000	9,723,000
485	2019-017478	004038/SKPD/Reklame/11/2019	18-11-19	P.1.02757.040.011	BORNEO SAFETINDO	JL. AW. SYAHRANI	MIDI BILBOARD UKURAN S/D 6 M2)	18-11-19	17-11-20	18-12-19	2,585,520	646,380
486	2019-017519	004043/SKPD/Reklame/11/2019	19-11-19	P.1.02759.040.009	AGARISTA	JL. DR. SOETOMO	REKLAME NEON SIGN /NEON BOX	02-11-19	01-11-20	19-12-19	2,074,800	518,700
487	2019-017520	004044/SKPD/Reklame/11/2019	19-11-19	P.2.01263.041.003	PT. DUTA ABADI PRIMANTARA	JL. IR. SUTAMI KOMP. PERGUDANGAN BLOK N NO. 9	MIDI BILBOARD UKURAN S/D 6 M2)	02-11-19	01-11-20	19-12-19	3,192,000	798,000
488	2019-017523	004046/SKPD/Reklame/11/2019	19-11-19	P.2.00962.040.009	APOTIK PELANGI	JL. DR. SOETOMO	MIDI BILBOARD UKURAN S/D 6 M2)	02-11-19	01-11-20	19-12-19	5,745,600	1,436,400
489	2019-017524	004047/SKPD/Reklame/11/2019	19-11-19	P.1.01712.032.001	RATU KOSMETIK	JL. SENTOSA	MIDI BILBOARD UKURAN S/D 6 M2)	02-11-19	01-11-20	19-12-19	8,857,800	2,214,450
490	2019-017527	004048/SKPD/Reklame/11/2019	19-11-19	P.1.02754.040.011	INDO PRINT	JL. IR. H. JUANDA	BILBOARD UKURAN 6	02-11-19	01-11-20	19-12-19	24,080,000	6,020,000
491	2019-017529	004049/SKPD/Reklame/11/2019	18-11-19	P.1.02754.040.011	INDO PRINT	JL. IR. H. JUANDA	BILBOARD UKURAN 6	02-11-19	01-11-20	18-12-19	17,200,000	4,300,000
492	2019-017619	004060/SKPD/Reklame/11/2019	20-11-19	P.2.02763.040.011	PT. MA'ALI WISATA	JL. KADRIE OENING	BILBOARD UKURAN 6	20-11-19	19-11-20	20-12-19	20,640,000	5,160,000
493	2019-018005	004105/SKPD/Reklame/11/2019	26-11-19	P.1.02778.032.006	KING DIGITAL PRINTING	JL. A. YANI II NO. 12	MIDI BILBOARD UKURAN S/D 6 M2)	12-11-19	11-11-20	26-12-19	3,192,000	798,000
494	2019-018006	004106/SKPD/Reklame/11/2019	26-11-19	P.1.02777.032.001	GO LAUNDRY	JL. A. YANI II	MIDI BILBOARD UKURAN S/D 6 M2)	12-11-19	11-11-20	26-12-19	2,034,900	508,725
495	2019-018008	004108/SKPD/Reklame/11/2019	26-11-19	P.1.02044.041.007	DAUS PARFUM	JL. P. ANTASARI	MIDI BILBOARD UKURAN S/D 6 M2)	04-11-19	03-11-20	26-12-19	1,634,000	408,500
496	2019-018104	004111/SKPD/Reklame/11/2019	28-11-19	P.1.01948.040.010	TEMPAT RAHASIA	JL. IR. H. JUANDA	BILBOARD UKURAN 6	04-11-19	03-11-20	30-12-19	6,450,000	1,612,500
497	2019-018454	004138/SKPD/Reklame/12/2019	03-12-19	P.2.01573.040.011	PT. BHAKTI IDOLA TAMA	JL. IR. H. JUANDA RUKO PLAZA JUANDA BLOK A 16-17	MIDI BILBOARD UKURAN S/D 6 M2)	27-11-19	26-11-20	02-01-20	8,892,000	2,223,000

## Lampiran 2. Sambungan

498	2019-018455	004139/SKPD/Reklame/12/2019	03-12-19	P.2.01573.040.011	PT. BHAKTI IDOLA TAMA	JL. IR. H. JUANDA RUKO PLAZA JUANDA BLOK A 16-17	MIDI BILBOARD UKURAN S/D 6 M2)	27-11-19	26-11-20	02-01-20	9,804,000	2,451,000
499	2019-018456	004140/SKPD/Reklame/12/2019	03-12-19	P.2.01573.040.011	PT. BHAKTI IDOLA TAMA	JL. IR. H. JUANDA RUKO PLAZA JUANDA BLOK A 16-17	BILBOARD UKURAN 6	27-11-19	26-11-20	02-01-20	6,300,000	1,575,000
500	2019-018457	004141/SKPD/Reklame/12/2019	03-12-19	P.2.01573.040.011	PT. BHAKTI IDOLA TAMA	JL. IR. H. JUANDA RUKO PLAZA JUANDA BLOK A 16-17	MIDI BILBOARD UKURAN S/D 6 M2)	27-11-19	26-11-20	02-01-20	7,182,000	1,795,500
501	2019-018458	004142/SKPD/Reklame/12/2019	03-12-19	P.2.01573.040.011	PT. BHAKTI IDOLA TAMA	JL. IR. H. JUANDA RUKO PLAZA JUANDA BLOK A 16-17	MIDI BILBOARD UKURAN S/D 6 M2)	27-11-19	26-11-20	02-01-20	2,451,000	612,750
502	2019-018459	004143/SKPD/Reklame/12/2019	03-12-19	P.2.01573.040.011	PT. BHAKTI IDOLA TAMA	JL. IR. H. JUANDA RUKO PLAZA JUANDA BLOK A 16-17	REKLAME NEON SIGN /NEON BOX	27-11-19	26-11-20	02-01-20	9,234,000	2,308,500
503	2019-018460	004144/SKPD/Reklame/12/2019	03-12-19	P.2.01573.040.011	PT. BHAKTI IDOLA TAMA	JL. IR. H. JUANDA RUKO PLAZA JUANDA BLOK A 16-17	MIDI BILBOARD UKURAN S/D 6 M2)	27-11-19	26-11-20	02-01-20	3,145,450	786,363
504	2019-018461	004145/SKPD/Reklame/12/2019	03-12-19	P.2.01573.040.011	PT. BHAKTI IDOLA TAMA	JL. IR. H. JUANDA RUKO PLAZA JUANDA BLOK A 16-17	BILBOARD UKURAN 6	27-11-19	26-11-20	02-01-20	10,320,000	2,580,000
505	2019-018462	004146/SKPD/Reklame/12/2019	03-12-19	P.2.01573.040.011	PT. BHAKTI IDOLA TAMA	JL. IR. H. JUANDA RUKO PLAZA JUANDA BLOK A 16-17	BILBOARD UKURAN 6	27-11-19	26-11-20	02-01-20	10,320,000	2,580,000
506	2019-018463	004147/SKPD/Reklame/12/2019	03-12-19	P.2.01573.040.011	PT. BHAKTI IDOLA TAMA	JL. IR. H. JUANDA RUKO PLAZA JUANDA BLOK A 16-17	MIDI BILBOARD UKURAN S/D 6 M2)	27-11-19	26-11-20	02-01-20	9,576,000	2,394,000
507	2019-018464	004148/SKPD/Reklame/12/2019	03-12-19	P.2.01573.040.011	PT. BHAKTI IDOLA TAMA	JL. IR. H. JUANDA RUKO PLAZA JUANDA BLOK A 16-17	BILBOARD UKURAN 6	27-11-19	26-11-20	02-01-20	25,800,000	6,450,000
508	2019-018465	004149/SKPD/Reklame/12/2019	03-12-19	P.2.01573.040.011	PT. BHAKTI IDOLA TAMA	JL. IR. H. JUANDA RUKO PLAZA JUANDA BLOK A 16-17	MIDI BILBOARD UKURAN S/D 6 M2)	27-11-19	26-11-20	02-01-20	6,669,000	1,667,250
509	2019-018467	004151/SKPD/Reklame/12/2019	03-12-19	P.1.02313.032.001	TOKO KERAJAAN KERAMIK	JL. AW. SYAHRANI	MIDI BILBOARD UKURAN S/D 6 M2)	29-11-19	28-11-20	02-01-20	2,394,000	598,500
510	2019-018545	004153/SKPD/Reklame/12/2019	04-12-19	P.2.00883.040.011	CV. MOCCA ADV	JL. IR. H. JUANDA / PLAZA JUANDA	BILBOARD UKURAN 6	04-12-19	03-12-20	03-01-20	10,080,000	2,520,000
511	2019-018547	004154/SKPD/Reklame/12/2019	04-12-19	P.2.00883.040.011	CV. MOCCA ADV	JL. IR. H. JUANDA / PLAZA JUANDA	MIDI BILBOARD UKURAN S/D 6 M2)	04-12-19	03-12-20	03-01-20	1,168,500	292,125
512	2019-018548	004155/SKPD/Reklame/12/2019	04-12-19	P.2.00883.040.011	CV. MOCCA ADV	JL. IR. H. JUANDA / PLAZA JUANDA	MIDI BILBOARD UKURAN S/D 6 M2)	04-12-19	03-12-20	03-01-20	1,482,000	370,500
513	2019-018550	004157/SKPD/Reklame/12/2019	04-12-19	P.2.02790.033.002	PT. BUSSAN AUTO FINANCE	JL. P. HIDAYATULLAH NO. 13	MIDI BILBOARD UKURAN S/D 6 M2)	03-12-19	02-12-20	03-01-20	2,964,000	741,000
514	2019-018551	004158/SKPD/Reklame/12/2019	04-12-19	P.2.02791.010.005	CV. ADZ JAYA	JL. CIPTO MANGUNKUSUMO	MIDI BILBOARD UKURAN S/D 6 M2)	02-12-19	01-12-20	03-01-20	4,902,000	1,225,500
515	2019-018552	004159/SKPD/Reklame/12/2019	04-12-19	P.1.02792.010.002	PLANET OFHYFULL	JL. BUNG TOMO	MIDI BILBOARD UKURAN S/D 6 M2)	27-12-19	26-12-20	03-01-20	1,307,200	326,800
516	2019-018553	004160/SKPD/Reklame/12/2019	04-12-19	P.1.02793.010.002	BINTANG KERAMIK JAYA	JL. BUNG TOMO NO. 69	MIDI BILBOARD UKURAN S/D 6 M2)	27-12-19	26-12-20	03-01-20	4,411,800	1,102,950
517	2019-018557	004163/SKPD/Reklame/12/2019	04-12-19	P.1.02795.010.002	OPTIK METRO	JL. BUNG TOMO	MIDI BILBOARD UKURAN S/D 6 M2)	04-12-19	03-12-20	03-01-20	2,451,000	612,750
518	2019-018848	004167/SKPD/Reklame/12/2019	03-12-19	P.2.02788.033.008	CGV (PT. GRAHA LAYAR PRIMA)	JL. BHAYANGKARA	REKLAME NEON SIGN /NEON BOX	03-12-19	02-12-20	08-01-20	34,130,460	8,532,615
519	2019-018849	004168/SKPD/Reklame/12/2019	09-12-19	P.1.02799.040.013	OPTIK GANI	JL. S. PARMAN KOMP. MALL LEMBUSWANA	REKLAME NEON SIGN /NEON BOX	03-11-19	02-11-20	08-01-20	1,795,500	448,875

## Lampiran 2. Sambungan

520	2019-018852	004170/SKPD/Reklame/12/2019	09-12-19	P.1.02606.033.002	GALVIN ELECTRONIC	JL. P. HIDAYATULLAH NO. 2	MIDI BILBOARD UKURAN S/D 6 M2)	28-11-19	27-11-20	08-01-20	2,964,000	741,000
521	2019-018853	004171/SKPD/Reklame/12/2019	09-12-19	P.1.02801.033.002	SAGITA ELEKTRONIK	JL. P. HIDAYATULLAH	MIDI BILBOARD UKURAN S/D 6 M2)	05-12-19	04-12-20	08-01-20	5,483,400	1,370,850
522	2019-018854	004172/SKPD/Reklame/12/2019	09-12-19	P.2.02802.032.006	PT. SUKABUMI TRADING COY	JL. A. YANI II	BILBOARD UKURAN 6	05-12-19	04-12-20	08-01-20	6,300,000	1,575,000
523	2019-018855	004173/SKPD/Reklame/12/2019	09-12-19	P.2.02802.032.006	PT. SUKABUMI TRADING COY	JL. A. YANI II	BILBOARD UKURAN 6	05-12-19	04-12-20	08-01-20	6,300,000	1,575,000
524	2019-018955	004179/SKPD/Reklame/12/2019	10-12-19	P.2.01573.040.011	PT. BHAKTI IDOLA TAMA	JL. IR. H. JUANDA RUKO PLAZA JUANDA BLOK A 16-17	MIDI BILBOARD UKURAN S/D 6 M2)	05-11-19	04-11-20	09-01-20	3,676,500	919,125
525	2019-018956	004180/SKPD/Reklame/12/2019	10-12-19	P.2.02803.033.003	PT. XIN MING HUA ENGINE	JL. P. BANDA NO. 22	BILBOARD UKURAN 6	18-12-19	17-12-20	09-01-20	8,565,200	2,141,300
526	2019-018957	004181/SKPD/Reklame/12/2019	10-12-19	P.1.02804.033.002	DKU TOUR	JL. P. BATUR	BILBOARD UKURAN 6	25-11-19	24-11-20	09-01-20	18,720,000	4,680,000
527	2019-018958	004182/SKPD/Reklame/12/2019	10-12-19	P.2.00456.032.008	PRIMASET ADVERTISING / H. TUCHAYAT	JL. GATOT SUBROTO NO. 27	BILBOARD UKURAN 6	01-11-19	31-10-20	09-01-20	42,000,000	10,500,000
528	2019-019270	004192/SKPD/Reklame/12/2019	13-12-19	P.1.02811.040.007	HIGH DESERT / GROUP OF COMPANIES	JL. GUNUNG CERMAI	MIDI BILBOARD UKURAN S/D 6 M2)	01-10-19	30-09-20	13-01-20	2,337,000	584,250
529	2019-019274	004195/SKPD/Reklame/12/2019	13-12-19	P.2.01840.033.002	CV. HIDUP BAHAGIA	JL. P. HIDAYATULLAH	MIDI BILBOARD UKURAN S/D 6 M2)	27-11-19	26-11-20	13-01-20	16,672,500	4,168,125
530	2019-019278	004198/SKPD/Reklame/12/2019	13-12-19	P.1.01122.040.009	TOKO SUMBER RIA	JL. PAHLAWAN	BILBOARD UKURAN 6	18-11-19	17-11-20	13-01-20	11,825,000	2,956,250
531	2019-019279	004199/SKPD/Reklame/12/2019	13-12-19	P.1.01122.040.009	TOKO SUMBER RIA	JL. PAHLAWAN	BILBOARD UKURAN 6	18-11-19	17-11-20	13-01-20	11,825,000	2,956,250
532	2019-019280	004200/SKPD/Reklame/12/2019	13-12-19	P.1.01122.040.009	TOKO SUMBER RIA	JL. PAHLAWAN	BILBOARD UKURAN 6	18-11-19	17-11-20	13-01-20	11,825,000	2,956,250
533	2019-019443	004201/SKPD/Reklame/12/2019	16-12-19	P.2.00073.033.002	PT. BANK MANDIRI (PERSERO) TBK	JL. MULAWARMAN NO.23	MIDI BILBOARD UKURAN S/D 6 M2)	15-12-19	14-12-20	15-01-20	17,261,500	4,315,375
534	2019-019444	004202/SKPD/Reklame/12/2019	16-12-19	P.2.00073.033.002	PT. BANK MANDIRI (PERSERO) TBK	JL. MULAWARMAN NO.23	BILBOARD UKURAN 6	15-12-19	14-12-20	15-01-20	17,200,000	4,300,000
535	2019-019445	004203/SKPD/Reklame/12/2019	16-12-19	P.2.00073.033.002	PT. BANK MANDIRI (PERSERO) TBK	JL. MULAWARMAN NO.23	REKLAME NEON SIGN /NEON BOX	15-12-19	14-12-20	15-01-20	10,621,000	2,655,250
536	2019-019446	004204/SKPD/Reklame/12/2019	16-12-19	P.2.00073.033.002	PT. BANK MANDIRI (PERSERO) TBK	JL. MULAWARMAN NO.23	REKLAME NEON SIGN /NEON BOX	15-12-19	14-12-20	15-01-20	8,987,000	2,246,750
537	2019-019447	004205/SKPD/Reklame/12/2019	16-12-19	P.2.00073.033.002	PT. BANK MANDIRI (PERSERO) TBK	JL. MULAWARMAN NO.23	REKLAME NEON SIGN /NEON BOX	15-12-19	14-12-20	15-01-20	10,621,000	2,655,250
538	2019-019448	004206/SKPD/Reklame/12/2019	16-12-19	P.2.00073.033.002	PT. BANK MANDIRI (PERSERO) TBK	JL. MULAWARMAN NO.23	BILBOARD UKURAN 6	15-12-19	14-12-20	15-01-20	18,720,000	4,680,000
539	2019-019449	004207/SKPD/Reklame/12/2019	16-12-19	P.2.00073.033.002	PT. BANK MANDIRI (PERSERO) TBK	JL. MULAWARMAN NO.23	REKLAME NEON SIGN /NEON BOX	15-12-19	14-12-20	15-01-20	14,919,750	3,729,938
540	2019-019559	004214/SKPD/Reklame/12/2019	18-12-19	P.2.02819.000.000	PT. MOUNT SCOPUS INDONESIA / THE HARVEST	JL. SLAMET RIYADI RT. 03	REKLAME NEON SIGN /NEON BOX	18-12-19	17-12-20	17-01-20	32,637,430	8,159,358
541	2019-019560	004215/SKPD/Reklame/12/2019	18-12-19	P.1.02818.033.001	TOKO NUSANTARA DIESEL	JL. YOS SUDARSO NO. 87	MIDI BILBOARD UKURAN S/D 6 M2)	01-12-19	30-11-20	17-01-20	4,085,000	1,021,250
542	2019-019611	004216/SKPD/Reklame/12/2019	19-12-19	P.2.02826.032.008	PT. BINTANG UTAMA JAYA MAKMUR	JL. KH. HASAN BASRI	REKLAME NEON SIGN /NEON BOX	21-12-19	20-12-20	20-01-20	54,868,000	13,717,000
543	2019-019736	004217/SKPD/Reklame/12/2019	19-12-19	P.1.02827.040.012	OPTIK NUSANTARA	JL. PAHLAWAN NO. F2 RT. 35	BILBOARD UKURAN 6	05-12-19	04-12-20	20-01-20	19,110,000	4,777,500
544	2019-019855	004222/SKPD/Reklame/12/2019	23-12-19	P.2.02838.041.003	PT. MARGA NUSANTARA JAYA	JL. IR. SUTAMI	MIDI BILBOARD UKURAN S/D 6 M2)	19-09-19	18-09-20	22-01-20	3,268,000	817,000
545	2019-019856	004223/SKPD/Reklame/12/2019	23-12-19	P.2.02838.041.003	PT. MARGA NUSANTARA JAYA	JL. IR. SUTAMI	MIDI BILBOARD UKURAN S/D 6 M2)	19-09-19	18-09-20	22-01-20	4,902,000	1,225,500
546	2019-019857	004224/SKPD/Reklame/12/2019	23-12-19	P.2.02838.041.003	PT. MARGA NUSANTARA JAYA	JL. IR. SUTAMI	MIDI BILBOARD UKURAN S/D 6 M2)	19-09-19	18-09-20	22-01-20	5,016,000	1,254,000

## Lampiran 2. Sambungan

547	2019-019858	004225/SKPD/Reklame/12/2019	23-12-19	P.2.02838.041.003	PT. MARGA NUSANTARA JAYA	JL. IR. SUTAMI	MIDI BILBOARD UKURAN S/D 6 M2)	19-09-19	18-09-20	22-01-20	9,804,000	2,451,000
548	2019-019859	004226/SKPD/Reklame/12/2019	23-12-19	P.2.02838.041.003	PT. MARGA NUSANTARA JAYA	JL. IR. SUTAMI	MIDI BILBOARD UKURAN S/D 6 M2)	19-09-19	18-09-20	22-01-20	4,788,000	1,197,000
549	2019-019860	004227/SKPD/Reklame/12/2019	23-12-19	P.2.02838.041.003	PT. MARGA NUSANTARA JAYA	JL. IR. SUTAMI	MIDI BILBOARD UKURAN S/D 6 M2)	19-09-19	18-09-20	22-01-20	4,674,000	1,168,500
550	2019-019862	004229/SKPD/Reklame/12/2019	23-12-19	P.2.02838.041.003	PT. MARGA NUSANTARA JAYA	JL. IR. SUTAMI	MIDI BILBOARD UKURAN S/D 6 M2)	19-09-19	18-09-20	22-01-20	7,182,000	1,795,500
551	2019-019863	004230/SKPD/Reklame/12/2019	23-12-19	P.2.02838.041.003	PT. MARGA NUSANTARA JAYA	JL. IR. SUTAMI	MIDI BILBOARD UKURAN S/D 6 M2)	19-09-19	18-09-20	22-01-20	4,902,000	1,225,500
552	2019-019864	004231/SKPD/Reklame/12/2019	23-12-19	P.2.02838.041.003	PT. MARGA NUSANTARA JAYA	JL. IR. SUTAMI	MIDI BILBOARD UKURAN S/D 6 M2)	19-09-19	18-09-20	22-01-20	4,788,000	1,197,000
553	2019-019865	004232/SKPD/Reklame/12/2019	23-12-19	P.2.02838.041.003	PT. MARGA NUSANTARA JAYA	JL. IR. SUTAMI	MIDI BILBOARD UKURAN S/D 6 M2)	19-09-19	18-09-20	22-01-20	4,788,000	1,197,000
554	2019-019867	004233/SKPD/Reklame/12/2019	23-12-19	P.2.02838.041.003	PT. MARGA NUSANTARA JAYA	JL. IR. SUTAMI	MIDI BILBOARD UKURAN S/D 6 M2)	19-09-19	18-09-20	22-01-20	4,902,000	1,225,500
555	2019-019868	004234/SKPD/Reklame/12/2019	20-12-19	P.1.02659.032.001	BRIDGESTONE	JL. A. YANI	MIDI BILBOARD UKURAN S/D 6 M2)	27-01-19	26-01-20	20-01-20	29,710,205	7,427,551
556	2019-020076	004236/SKPD/Reklame/12/2019	26-12-19	P.2.00905.033.010	PT. WORLD INNOVATIVE TELECOMMUNICATION	JL.KH.AHMAD DAHLAN NO.67	BILBOARD UKURAN 6	14-11-19	13-11-20	27-01-20	35,200,000	8,800,000
557	2019-020077	004237/SKPD/Reklame/12/2019	26-12-19	P.2.00905.033.010	PT. WORLD INNOVATIVE TELECOMMUNICATION	JL.KH.AHMAD DAHLAN NO.67	REKLAME NEON SIGN /NEON BOX	21-11-19	20-11-20	27-01-20	2,859,500	714,875
558	2019-020078	004238/SKPD/Reklame/12/2019	26-12-19	P.2.00905.033.010	PT. WORLD INNOVATIVE TELECOMMUNICATION	JL.KH.AHMAD DAHLAN NO.67	REKLAME NEON SIGN /NEON BOX	21-11-19	20-11-20	27-01-20	12,043,200	3,010,800
559	2019-020079	004239/SKPD/Reklame/12/2019	26-12-19	P.2.00905.033.010	PT. WORLD INNOVATIVE TELECOMMUNICATION	JL.KH.AHMAD DAHLAN NO.67	REKLAME NEON SIGN /NEON BOX	21-11-19	20-11-20	27-01-20	17,991,200	4,497,800
560	2019-020081	004240/SKPD/Reklame/12/2019	26-12-19	P.2.00905.033.010	PT. WORLD INNOVATIVE TELECOMMUNICATION	JL.KH.AHMAD DAHLAN NO.67	REKLAME NEON SIGN /NEON BOX	14-11-19	13-11-20	27-01-20	27,568,800	6,892,200
561	2019-020082	004241/SKPD/Reklame/12/2019	26-12-19	P.2.00905.033.010	PT. WORLD INNOVATIVE TELECOMMUNICATION	JL.KH.AHMAD DAHLAN NO.67	REKLAME NEON SIGN /NEON BOX	14-11-19	13-11-20	27-01-20	6,520,800	1,630,200
562	2019-020084	004242/SKPD/Reklame/12/2019	26-12-19	P.2.00905.033.010	PT. WORLD INNOVATIVE TELECOMMUNICATION	JL.KH.AHMAD DAHLAN NO.67	BILBOARD UKURAN 6	21-11-19	20-11-20	27-01-20	27,520,000	6,880,000
563	2019-020124	004248/SKPD/Reklame/12/2019	26-12-19	P.2.00944.000.000	PT. INDOMARCO PRISMATAMA / DHANA SISWAJI	JL. JAKARTA BLOK. H NO. 2 LOA BAKUNG	MIDI BILBOARD UKURAN S/D 6 M2)	18-12-19	17-12-20	27-01-20	3,078,000	769,500
564	2019-020125	004249/SKPD/Reklame/12/2019	26-12-19	P.2.00944.000.000	PT. INDOMARCO PRISMATAMA / DHANA SISWAJI	JL. JAKARTA BLOK. H NO. 2 LOA BAKUNG	MIDI BILBOARD UKURAN S/D 6 M2)	18-12-19	17-12-20	27-01-20	3,268,000	817,000
565	2019-020138	004250/SKPD/Reklame/12/2019	26-12-19	P.1.02750.000.000	STIE ADVERTISING	JL. KARTINI	REKLAME NEON SIGN /NEON BOX	18-12-19	17-12-20	27-01-20	3,255,840	813,960
<b>565</b>	<b>JUMLAH</b>										<b>Rp 910,333,707</b>	

## Lampiran 2. Sambungan

NO. URUT	NO. BAYAR	NO. SKPD	TANGGAL PENETAPAN	NPWPD	NAMA WP	ALAMAT OP	JENIS REKLAME	AWAL MASA PAJAK	AKHIR MASA PAJAK	JATUH TEMPO	NSR	PAJAK TERHUTANG
1	2	3	4	5	6	7	8	9	10	11	12	13
<b>REKLAME KAIN</b>												
1	2019-002753	000769/SKPD/Reklame/3/2019	01-03-19	P.2.01181.000.000	PT. SUPRA BOGA LESTARI, TBK	P. IRIAN, NO.01, Komp. SCP LT. III	UMBUL - UMBUL / BANNER	01-03-19	03-03-19	01-04-19	309,600	77,400
2	2019-005937	001789/SKPD/Reklame/4/2019	24-04-19	P.2.01598.040.009	YAYASAN EDUKA BAHAS GLOBAL/ENGLISH FIRST/DICKY A.	JL. S. PARMAN	UMBUL - UMBUL / BANNER	24-04-19	30-04-19	27-05-19	3,612,000	903,000
3	2019-006381	001910/SKPD/Reklame/5/2019	06-05-19	P.1.01672.031.010	CV. CITRA GRAFIKA	JL. HM. ARDANS RINGROAD 3 SEMPAJA	UMBUL - UMBUL / BANNER	07-05-19	05-06-19	11-06-19	5,418,000	1,354,500
4	2019-007508	002154/SKPD/Reklame/5/2019	22-05-19	P.1.01808.000.000	GUSRI JUFRI	Jln. Niaga Barat	UMBUL - UMBUL / BANNER	22-05-19	28-05-19	24-06-19	1,179,360	294,840
5	2019-007544	002156/SKPD/Reklame/5/2019	24-05-19	P.1.01548.031.002	CHANEL PRODUCTION	JL. PAKIS MERAH/ BENGKURING	UMBUL - UMBUL / BANNER	24-05-19	30-05-19	24-06-19	3,612,000	903,000
6	2019-009259	002419/SKPD/Reklame/7/2019	09-07-19	P.2.01313.040.010	CV. TULIP	JL. ULIN	UMBUL - UMBUL / BANNER	01-07-19	10-07-19	08-08-19	3,024,000	756,000
7	2019-011268	002869/SKPD/Reklame/8/2019	14-08-19	P.2.01598.040.009	YAYASAN EDUKA BAHAS GLOBAL/ENGLISH FIRST/DICKY A.	JL. S. PARMAN	UMBUL - UMBUL / BANNER	14-08-19	20-08-19	13-09-19	3,612,000	903,000
8	2019-011820	003007/SKPD/Reklame/8/2019	22-08-19	P.2.01313.040.010	CV. TULIP	JL. ULIN	BALIHO KAIN	22-08-19	31-08-19	21-09-19	3,096,000	774,000
9	2019-012944	003113/SKPD/Reklame/9/2019	10-09-19	P.2.01598.040.009	YAYASAN EDUKA BAHAS GLOBAL/ENGLISH FIRST/DICKY A.	JL. S. PARMAN	UMBUL - UMBUL / BANNER	10-09-19	16-09-19	10-10-19	3,250,800	812,700
10	2019-016813	003927/SKPD/Reklame/11/2019	07-11-19	P.2.01885.040.011	CV. GALLERY ADVERTISING	JL. KH. AGUS SALIM	UMBUL - UMBUL / BANNER	01-11-19	14-11-19	09-12-19	10,836,000	2,709,000
11	2019-020139	004251/SKPD/Reklame/12/2019	26-12-19	P.2.00944.000.000	PT. INDOMARCO PRISMATAMA / DHANA SISWAJI	JL. JAKARTA BLOK. H NO. 2 LOA BAKUNG	UMBUL - UMBUL / BANNER	27-12-19	25-01-20	27-01-20	6,269,400	1,567,350
<b>11</b>	<b>JUMLAH</b>											<b>Rp 11,054,790</b>



## Lampiran 2. Sambungan

NO. URUT	NO. BAYAR	NO. SKPD	TANGGAL PENETAPAN	NPWD	NAMA WP	ALAMAT OP	JENIS REKLAME	AWAL MASA PAJAK	AKHIR MASA PAJAK	JATUH TEMPO	NSR	PAJAK TERHUTANG
1	2	3	4	5	6	7	8	9	10	11	12	13
<b>REKLAME BERJALAN</b>												
1	2019-004360	001343/SKPD/Reklame/3/2019	21-03-19	P.2.01374.032.006	PT. TELESINDO SHOP	JL. A. YANI II NO. 5-6	REKLAME BERJALAN MOBIL KECIL	01-04-19	31-03-20	22-04-19	3,000,000	750,000
2	2019-004361	001344/SKPD/Reklame/3/2019	21-03-19	P.2.01374.032.006	PT. TELESINDO SHOP	JL. A. YANI II NO. 5-6	REKLAME BERJALAN MOBIL KECIL	01-04-19	31-03-20	22-04-19	3,000,000	750,000
3	2019-004362	001345/SKPD/Reklame/3/2019	21-03-19	P.2.01374.032.006	PT. TELESINDO SHOP	JL. A. YANI II NO. 5-6	REKLAME BERJALAN MOBIL KECIL	01-04-19	31-03-20	22-04-19	3,000,000	750,000
4	2019-004363	001346/SKPD/Reklame/3/2019	21-03-19	P.2.01374.032.006	PT. TELESINDO SHOP	JL. A. YANI II NO. 5-6	REKLAME BERJALAN MOBIL KECIL	01-04-19	31-03-20	22-04-19	3,000,000	750,000
5	2019-004364	001347/SKPD/Reklame/3/2019	21-03-19	P.2.01374.032.006	PT. TELESINDO SHOP	JL. A. YANI II NO. 5-6	REKLAME BERJALAN MOBIL KECIL	01-04-19	31-03-20	22-04-19	3,000,000	750,000
<b>5</b>	<b>JUMLAH</b>										<b>Rp</b>	<b>3,750,000</b>

**TOTAL PIUTANG TAHUN 2019 S.D TANGGAL 31 DESEMBER 2019**

**Rp 925,138,497.00**

**581**

**SKPD**

**Samarinda, 07 Januari 2020**

**Menyetujui,**

**Kepala Bidang Pajak Official Assesment**

**Kepala Sub.Bidang Pajak Reklame & Air Bawah Tanah**

**Petugas**

**Muhammad Yusian, S.E**  
NIP. 19640517 198502 1 002

**Inda Devianie, S.Pi**  
NIP. 19771227 200901 2 002

**Metha Alvionita Surya**  
PTTH

### Lampiran 3. Penerimaan Pendapatan Pajak Hotel Perbulan Tahun 2019



LAPORAN PENERBITAN SPTPD DAN SSPD PAJAK SELF ASESMENT PAJAK HOTEL  
BADAN PENDAPATAN KOTA SAMARINDA  
TAHUN ANGGARAN 2019

JANUARI 2019

NO	JENIS PUNGUTAN	TARGET 2019	JUMLAH SPTPD JANUARI	JLH	JUMLAH SSPD JANUARI	JLH	JUMLAH SPTPD JANUARI 2019	JLH	JUMLAH SSPD JANUARI 2019	JLH	JUMLAH SPTPD S/D JANUARI 2019	JLH	JUMLAH SSPD S/D JANUARI 2019	JLH	%
1	<b>HOTEL BINTANG 5</b>	5,000,000,000.00	-	0	-	0	-	0	188,838,698.00	4	-	0	188,838,698.00	4	3.78
	- P. HOTEL BINTANG 5 (Murni)		-	-	-	-	-	-	163,838,698.00	2	-	-	163,838,698.00	2	
	- DENDA HOTEL BINTANG 5 (Murni)		(SPTPD)			(SPTPD)			-		(SPTPD)	0	-	0	
	- HOTEL BINTANG 5 (Mutasi)		-	-	-	-	-	-	25,000,000.00	2	-	-	25,000,000.00	2	
	- DENDA HOTEL BINTANG 5 (Mutasi)		(SKPDKB)			(SKPDKB)			-		(SKPDKB)	0	-	0	
2	<b>HOTEL BINTANG 4</b>	11,000,000,000.00	-	0	-	0	992,374,604.00	4	730,343,699.10	3	992,374,604.00	4	730,343,699.10	3	6.64
	- P. HOTEL BINTANG 4 (Murni)		-	-	-	-	992,374,604.00	4	551,423,884.00	2	992,374,604.00	4	551,423,884.00	2	
	- DENDA HOTEL BINTANG 4 (Murni)		(SPTPD)			(SPTPD)			-		(SPTPD)	0	-	0	
	- HOTEL BINTANG 4 (Mutasi)		-	-	-	-	-	-	178,919,815.10	1	-	-	178,919,815.10	1	
	- DENDA HOTEL BINTANG 4 (Mutasi)		(SKPDKB)			(SKPDKB)			7,156,792.61		(SKPDKB)	0	-	7,156,792.61	0
3	<b>HOTEL BINTANG 3</b>	6,000,000,000.00	-	0	-	0	737,431,701.65	3	431,487,832.00	2	737,431,701.65	3	431,487,832.00	2	7.19
	- P. HOTEL BINTANG 3 (Murni)		-	-	-	-	431,487,832.00	2	431,487,832.00	2	431,487,832.00	2	431,487,832.00	2	
	- DENDA HOTEL BINTANG 3 (Murni)		(SPTPD)			(SPTPD)			-		(SPTPD)	0	-	0	
	- HOTEL BINTANG 3 (Mutasi)		-	-	-	-	305,943,869.65	1	-		305,943,869.65	1	-	0	
	- DENDA HOTEL BINTANG 3 (Mutasi)		(SKPDKB)			(SKPDKB)			-		(SKPDKB)	0	-	0	
4	<b>HOTEL BINTANG 2</b>	3,000,000,000.00	-	0	-	0	181,391,965.00	4	160,278,650.17	4	181,391,965.00	4	160,278,650.17	4	5.34
	- P. HOTEL BINTANG 2 (Murni)		-	-	-	-	181,391,965.00	4	148,357,307.00	3	181,391,965.00	4	148,357,307.00	3	
	- DENDA HOTEL BINTANG 2 (Murni)		(SPTPD)			(SPTPD)			-		(SPTPD)	0	-	0	
	- HOTEL BINTANG 2 (Mutasi)		-	-	-	-	-	-	11,921,343.17	1	-	-	11,921,343.17	1	
	- DENDA HOTEL BINTANG 2 (Mutasi)		(SKPDKB)			(SKPDKB)			4,792,037.23		(SKPDKB)	0	-	4,792,037.23	0
5	<b>HOTEL BINTANG 1</b>	19,000,000,000.00	-	0	-	0	-	0	-	0	-	0	-	0	0.00
	- P. HOTEL BINTANG 1 (Murni)		-	-	-	-	-	-	-	-	-	-	-	-	
	- DENDA HOTEL BINTANG 1 (Murni)		(SPTPD)			(SPTPD)			-		(SPTPD)	0	-	0	
	- HOTEL BINTANG 1 (Mutasi)		-	-	-	-	-	-	-	-	-	-	-	-	
	- DENDA HOTEL BINTANG 1 (Mutasi)		(SKPDKB)			(SKPDKB)			-		(SKPDKB)	0	-	0	
6	<b>HOTEL MELATI 1</b>	1,550,000,000.00	-	0	-	0	163,332,814.00	42	157,235,214.00	41	163,332,814.00	42	157,235,214.00	41	10.14
	- P. HOTEL MELATI (Murni)		-	-	-	-	163,332,814.00	42	152,830,264.00	36	163,332,814.00	42	152,830,264.00	36	
	- DENDA HOTEL MELATI (Murni)		(SPTPD)			(SPTPD)			4,920.00		(SPTPD)	0	-	4,920.00	0
	- HOTEL MELATI (Mutasi)		-	-	-	-	-	-	4,404,950.00	5	-	-	4,404,950.00	5	
	- DENDA P. HOTEL MELATI (Mutasi)		(SKPDKB)			(SKPDKB)			299,373.00		(SKPDKB)	0	-	299,373.00	0
7	<b>LOSMEN/KOST</b>	750,000,000.00	-	0	-	0	62,342,833.00	56	61,457,833.00	53	62,342,833.00	56	61,457,833.00	53	8.19
	- P. HOTEL BINTANG 5 (Murni)		-	-	-	-	62,342,833.00	56	56,332,833.00	50	62,342,833.00	56	56,332,833.00	50	
	- DENDA P. HOTEL BINTANG 5 (Murni)		(SPTPD)			(SPTPD)			-		(SPTPD)	0	-	0	
	- P. LOSMEN/KOST (Mutasi)		-	-	-	-	-	-	5,125,000.00	3	-	-	5,125,000.00	3	
	- DENDA P. LOSMEN/KOST (Mutasi)		(SKPDKB)			(SKPDKB)			102,500.00		(SKPDKB)	0	-	102,500.00	0
		50,000,000.00	-	-	-	-	-	-	12,355,622.84		-	-	12,355,622.84	0	
		27,319,000,000.00	-	0	-	-	2,136,873,917.65	109	1,729,641,926.27	107	2,136,873,917.65	109	1,729,641,926.27	107	41.29

KA. SUB. BIDANG  
PAJAK HOTEL, PPI DAN PAJAK MINERAL BATUAN BUKAN LOGAM

PETUGAS

H. H E L M I, S E  
NIP. 19671005 2000003 1 008

RABIATUL ADAWIYAH  
NIP. 19720506 200701 2 020

## Lampiran 3. Sambungan

 LAPORAN PENERBITAN SPTPD DAN SSPD PAJAK SELF ASSESSMENT PAJAK HOTEL  
 BADAN PENDAPATAN KOTA SAMARINDA  
 TAHUN ANGGARAN 2019

FEBRUARI 2019

NO	JENIS PUNGUTAN	TARGET 2019	JUMLAH SPTPD		JUMLAH SSPD		JUMLAH SPTPD		JUMLAH SSPD		JUMLAH SPTPD		JUMLAH SSPD		%	KET
			BULAN LALU 2019	JLH	BULAN LALU 2019	JLH	FEBRUARI 2019	JLH	FEBRUARI 2019	JLH	S/D FEBRUARI 2019	JLH	S/D FEBRUARI 2019	JLH		
1	HOTEL BINTANG 5	5,000,000,000.00	-	0	188,838,698.00	4	401,176,289.00	2	471,587,492.00	3	401,176,289.00	2	660,426,190.00	7	13.21	
	P. HOTEL BINTANG 5 (Murni)		-	0	163,838,698.00	2	401,176,289.00	2	471,587,492.00	3	401,176,289.00	2	635,426,190.00	5		
	DENDA HOTEL BINTANG 5 (Murni)		SPTPD	0	-	0	(SPTPD)	-	-	-	SPTPD	0	-	0		
	HOTEL BINTANG 5 (Mutasi)		-	0	25,000,000.00	2	-	-	0	-	-	0	25,000,000.00	2		
	DENDA HOTEL BINTANG 5 (Mutasi)		SKPDKB	0	-	0	(SKPDKB)	-	-	-	SKPDKB	0	-	0		
			-	0	-	0	-	-	-	-	-	0	-	0		
2	HOTEL BINTANG 4	11,000,000,000.00	992,374,604.00	4	730,343,699.10	3	1,046,338,815.00	4	1,086,145,140.30	6	2,038,713,419.00	8	1,816,488,839.40	9	16.51	
	P. HOTEL BINTANG 4 (Murni)		992,374,604.00	4	551,423,884.00	2	1,046,338,815.00	4	1,061,145,140.00	4	2,038,713,419.00	8	1,612,569,024.00	6		
	DENDA HOTEL BINTANG 4 (Murni)		SPTPD	0	-	0	(SPTPD)	-	-	-	SPTPD	0	8,181,207.00	0		
	HOTEL BINTANG 4 (Mutasi)		-	0	178,919,815.10	1	-	0	25,000,000.30	2	-	0	203,919,815.40	3		
	DENDA HOTEL BINTANG 4 (Mutasi)		SKPDKB	0	7,156,792.61	0	(SKPDKB)	-	-	-	SKPDKB	0	7,156,792.61	0		
			-	0	-	0	-	-	-	-	-	0	-	0		
3	HOTEL BINTANG 3	6,000,000,000.00	737,431,701.65	3	431,487,832.00	2	368,755,753.00	2	566,029,388.00	3	1,106,187,454.65	5	997,517,220.00	5	16.63	
	P. HOTEL BINTANG 3 (Murni)		431,487,832.00	2	431,487,832.00	2	368,755,753.00	2	566,029,388.00	3	800,243,585.00	4	997,517,220.00	5		
	DENDA HOTEL BINTANG 3 (Murni)		SPTPD	0	-	0	(SPTPD)	-	-	-	SPTPD	0	-	0		
	HOTEL BINTANG 3 (Mutasi)		-	1	305,943,869.65	1	-	0	-	-	305,943,869.65	1	-	0		
	DENDA HOTEL BINTANG 3 (Mutasi)		SKPDKB	0	-	0	(SKPDKB)	-	-	-	SKPDKB	0	-	0		
			-	0	-	0	-	-	-	-	-	0	-	0		
4	HOTEL BINTANG 2	3,000,000,000.00	181,391,965.00	4	160,278,650.17	4	180,911,649.00	6	323,989,165.00	8	362,303,614.00	10	484,267,815.17	12	16.14	
	P. HOTEL BINTANG 2 (Murni)		181,391,965.00	4	148,357,307.00	3	180,911,649.00	6	323,989,165.00	8	362,303,614.00	10	472,346,472.00	11		
	DENDA HOTEL BINTANG 2 (Murni)		SPTPD	0	-	0	(SPTPD)	-	-	-	SPTPD	0	962,264.00	0		
	HOTEL BINTANG 2 (Mutasi)		-	0	11,921,343.17	1	-	0	-	-	-	0	11,921,343.17	1		
	DENDA HOTEL BINTANG 2 (Mutasi)		SKPDKB	0	4,792,037.23	0	(SKPDKB)	-	-	-	SKPDKB	0	4,792,037.23	0		
			-	0	-	0	-	-	-	-	-	0	-	0		
5	HOTEL BINTANG 1	19,000,000.00	-	0	-	0	1,154,400.00	1	1,154,400.00	1	1,154,400.00	1	1,154,400.00	1	6.08	
	P. HOTEL BINTANG 1 (Murni)		-	0	-	0	1,154,400.00	1	1,154,400.00	1	1,154,400.00	1	1,154,400.00	1		
	DENDA HOTEL BINTANG 1 (Murni)		SPTPD	0	-	0	(SPTPD)	-	46,176.00	-	SPTPD	0	46,176.00	0		
	HOTEL BINTANG 1 (Mutasi)		-	0	-	0	-	0	-	-	-	0	-	0		
	DENDA HOTEL BINTANG 1 (Mutasi)		SKPDKB	0	-	0	(SKPDKB)	-	-	-	SKPDKB	0	-	0		
			-	0	-	0	-	-	-	-	-	0	-	0		
6	HOTEL MELATI	1,550,000,000.00	163,332,814.00	42	157,235,214.00	41	148,823,265.00	38	148,823,265.00	38	312,156,079.00	80	306,058,479.00	79	19.75	
	P. HOTEL MELATI (Murni)		163,332,814.00	42	152,830,264.00	36	148,823,265.00	38	148,823,265.00	38	312,156,079.00	80	301,653,529.00	74		
	DENDA HOTEL MELATI (Murni)		SPTPD	0	4,920.00	0	(SPTPD)	-	55,100.00	-	SPTPD	0	60,020.00	0		
	HOTEL MELATI (Mutasi)		-	0	4,404,950.00	5	-	-	-	-	-	0	4,404,950.00	5		
	DENDA HOTEL MELATI (Mutasi)		SKPDKB	0	299,373.00	0	(SKPDKB)	-	-	-	SKPDKB	0	299,373.00	0		
			-	0	-	0	-	-	-	-	-	0	-	0		
7	LOSMEN/KOST	750,000,000.00	62,342,833.00	56	61,457,833.00	53	68,349,789.00	68	64,949,789.00	67	130,692,622.00	124	126,407,622.00	120	16.85	
	P. HOTEL BINTANG 5 (Murni)		62,342,833.00	56	56,332,833.00	50	68,349,789.00	68	63,449,789.00	65	130,692,622.00	124	119,782,622.00	115		
	DENDA P. HOTEL BINTANG 5 (Murni)		SPTPD	0	-	0	(SPTPD)	-	70,227.00	-	SPTPD	0	70,227.00	0		
	P. LOSMEN/KOST (Mutasi)		-	0	5,125,000.00	3	-	-	1,500,000.00	2	-	0	6,625,000.00	5		
	DENDA P. LOSMEN/KOST (Mutasi)		SKPDKB	0	102,500.00	0	(SKPDKB)	-	487,500.00	-	SKPDKB	0	590,000.00	0		
			-	0	-	0	-	-	-	-	-	0	-	0		
		50,000,000.00	-	0	12,355,622.84	0	-	-	9,802,474.00	-	-	0	22,158,096.84	0		
		27,319,000,000.00	2,136,873,917.65	109	1,729,641,926.27	107	2,215,509,960.00	121	2,662,678,639.30	126	4,352,383,877.65	230	4,392,320,565.57	233	16.08	

 KA. SUB. BIDANG  
 PAJAK HOTEL, PJJ DAN PAJAK MINERAL BATUAN BUKAN LOGAM

PETUGAS

 H. HELMI SE  
 NIP. 19671005 2000003 1 008

 RABIATUL ADAWIYAH  
 NIP. 19720506 200701 2 020

Lampiran 3. Sambungan



LAPORAN PENERBITAN SPTPD DAN SSPD PAJAK SELF ASSESSMENT PAJAK HOTEL  
BADAN PENDAPATAN KOTA SAMARINDA  
TAHUN ANGGARAN 2019

MARET 2019

NO	JENIS PUNGUTAN	TARGET 2019	JUMLAH SPTPD			JUMLAH SSPD			JUMLAH SPTPD			JUMLAH SSPD			%	KET
			BULAN LALU 2019	JLH	BULAN LALU 2019	JLH	MARET 2019	JLH	MARET 2019	JLH	S/D FEBRUARI MARET	JLH	S/D FEBRUARI	JLH		
1	HOTEL BINTANG 5	5,000,000.00	401,176,289.00	2	660,426,190.00	7	609,288,013.00	3	685,456,514.00	6	1,010,464,302.00	5	1,345,882,704.00	13	26.92	
	- P. HOTEL BINTANG 5 (Murni)		401,176,289.00	2	635,426,190.00	5	609,288,013.00	3	660,456,514.00	4	1,010,464,302.00	5	1,295,882,704.00	9		
	- DENDA HOTEL BINTANG 5 (Murni)		SPTPD	0	-	0	SPTPD	-	-	-	SPTPD	0	-	0		
	- HOTEL BINTANG 5 (Mutasi)		-	0	25,000,000.00	2	-	-	25,000,000.00	2	-	0	50,000,000.00	4		
	- DENDA HOTEL BINTANG 5 (Mutasi)		SKPDKB	0	-	0	SKPDKB	-	-	-	SKPDKB	0	-	0		
2	HOTEL BINTANG 4	11,000,000.00	2,038,713,419.00	8	1,816,488,839.40	9	1,326,548,309.00	5	1,115,919,981.00	4	3,365,261,728.00	13	2,932,408,820.40	13	26.66	
	- P. HOTEL BINTANG 4 (Murni)		2,038,713,419.00	8	1,612,569,024.00	6	1,326,548,309.00	5	1,115,919,981.00	4	3,365,261,728.00	13	2,728,489,005.00	10		
	- DENDA HOTEL BINTANG 4 (Murni)		SPTPD	0	8,181,207.00	0	SPTPD	-	-	-	SPTPD	0	8,181,207.00	0		
	- HOTEL BINTANG 4 (Mutasi)		-	0	203,919,815.40	3	-	-	-	-	-	0	203,919,815.40	3		
	- DENDA HOTEL BINTANG 4 (Mutasi)		SKPDKB	0	7,156,792.61	0	SKPDKB	-	-	-	SKPDKB	0	7,156,792.61	0		
3	HOTEL BINTANG 3	6,000,000.00	1,106,187,454.65	5	997,517,220.00	5	879,139,664.00	6	675,668,144.00	4	1,985,327,118.65	11	1,673,185,364.00	9	27.89	
	- P. HOTEL BINTANG 3 (Murni)		800,243,585.00	4	997,517,220.00	5	879,139,664.00	6	675,668,144.00	4	1,679,383,249.00	10	1,673,185,364.00	9		
	- DENDA HOTEL BINTANG 3 (Murni)		SPTPD	0	-	0	SPTPD	-	-	-	SPTPD	0	-	0		
	- HOTEL BINTANG 3 (Mutasi)		-	0	-	0	-	-	-	-	-	0	-	0		
	- DENDA HOTEL BINTANG 3 (Mutasi)		SKPDKB	0	305,943,869.65	1	SKPDKB	-	-	-	SKPDKB	0	305,943,869.65	1		
4	HOTEL BINTANG 2	3,000,000.00	362,303,614.00	10	484,267,815.17	12	498,330,251.00	11	321,350,657.00	8	860,633,865.00	21	805,618,472.17	20	26.85	
	- P. HOTEL BINTANG 2 (Murni)		362,303,614.00	10	472,346,472.00	11	498,330,251.00	11	321,350,657.00	8	860,633,865.00	21	793,697,129.00	19		
	- DENDA HOTEL BINTANG 2 (Murni)		SPTPD	0	962,264.00	0	SPTPD	-	-	-	SPTPD	0	1,365,414.00	0		
	- HOTEL BINTANG 2 (Mutasi)		-	0	11,921,343.17	1	-	-	-	-	-	0	11,921,343.17	1		
	- DENDA HOTEL BINTANG 2 (Mutasi)		SKPDKB	0	4,792,037.23	0	SKPDKB	-	-	-	SKPDKB	0	4,792,037.23	0		
5	HOTEL BINTANG 1	19,000,000.00	1,154,400.00	1	1,154,400.00	1	-	0	-	0	1,154,400.00	1	1,154,400.00	1	6.08	
	- P. HOTEL BINTANG 1 (Murni)		1,154,400.00	1	1,154,400.00	1	-	0	-	0	1,154,400.00	1	1,154,400.00	1		
	- DENDA HOTEL BINTANG 1 (Murni)		SPTPD	0	46,176.00	0	SPTPD	-	-	-	SPTPD	0	46,176.00	0		
	- HOTEL BINTANG 1 (Mutasi)		-	0	-	0	-	-	-	-	-	0	-	0		
	- DENDA HOTEL BINTANG 1 (Mutasi)		SKPDKB	0	-	0	SKPDKB	-	-	-	SKPDKB	0	-	0		
6	HOTEL MELATI	1,550,000.00	312,156,079.00	80	306,058,479.00	79	148,214,271.00	50	129,107,326.00	49	460,370,350.00	130	435,165,805.00	128	28.08	
	- P. HOTEL MELATI (Murni)		312,156,079.00	80	301,653,529.00	74	148,214,271.00	50	127,774,386.00	41	460,370,350.00	130	429,427,915.00	115		
	- DENDA HOTEL MELATI (Murni)		SPTPD	0	60,020.00	0	SPTPD	-	-	-	SPTPD	0	135,240.00	0		
	- P. HOTEL MELATI (Mutasi)		-	0	4,404,950.00	5	-	0	1,332,940.00	8	-	0	5,737,890.00	13		
	- DENDA P. HOTEL MELATI (Mutasi)		SKPDKB	0	299,373.00	0	SKPDKB	-	278,184.00	0	SKPDKB	0	577,557.00	0		
7	LOSMEN/KOST	750,000.00	130,692,622.00	124	126,407,622.00	120	71,467,791.00	72	59,275,291.00	68	202,160,413.00	196	185,682,913.00	188	24.76	
	- P. HOTEL BINTANG 5 (Murni)		130,692,622.00	124	119,782,622.00	115	71,467,791.00	72	59,275,291.00	68	202,160,413.00	196	179,057,913.00	183		
	- DENDA P. HOTEL BINTANG 5 (Murni)		SPTPD	0	70,227.00	0	SPTPD	-	-	-	SPTPD	0	155,127.00	0		
	- P. LOSMEN/KOST (Mutasi)		-	0	6,625,000.00	5	-	0	-	0	-	0	6,625,000.00	5		
	- DENDA P. LOSMEN/KOST (Mutasi)		SKPDKB	0	590,000.00	0	SKPDKB	-	-	-	SKPDKB	0	590,000.00	0		
		50,000,000.00	-	0	22,158,096.84	0	-	-	841,454.00	0	-	0	22,999,550.84	0		
		27,315,000.00	4,352,383,877.65	230	4,392,320,565.57	233	3,532,988,299.00	147	2,986,777,913.00	139	7,885,372,176.65	377	7,379,098,478.57	372	27.01	

KA. SUB. BIDANG  
PAJAK HOTEL, PPI DAN PAJAK MINERAL BATUAN BUKAN LOGAM

PETUGAS

H. H. E. L. M. I. S. E.  
NIP. 19671005 2000003 1 008

RABIATUL ADAWIYAH  
NIP. 19720506 200701 2 020

## Lampiran 3. Sambungan

 LAPORAN PENERBITAN SPTPD DAN SSPD PAJAK SELF ASSESSMENT PAJAK HOTEL  
 BADAN PENDAPATAN KOTA SAMARINDA  
 TAHUN ANGGARAN 2019

NO	JENIS PUNGUTAN	TARGET 2019	APRIL 2019				%	KET								
			JUMLAH SPTPD BULAN LALU 2019	JLH	JUMLAH SSPD BULAN LALU 2019	JLH			JUMLAH SPTPD S/D APRIL 2019	JLH	JUMLAH SSPD S/D APRIL 2019	JLH				
1	HOTEL BINTANG 5	5,000,000,000.00	1,010,464,302.00	5	1,345,882,704.00	13	242,375,864.00	1	515,172,478.32	8	1,252,840,166.00	6	1,861,055,182.32	21	37.22	
	- P. HOTEL BINTANG 5 (Murni)		1,010,464,302.00	5	1,295,882,704.00	9	242,375,864.00	1	456,831,074.00	4	1,252,840,166.00	6	1,752,713,778.00	13		
	- DENDA HOTEL BINTANG 5 (Murni)		SPTPD	0	0	0	SPTPD	0	0	0	SPTPD	0	0	0		
	- HOTEL BINTANG 5 (Mutasi)			0	50,000,000.00	4			58,341,404.32	4			108,341,404.32	8		
	- DENDA HOTEL BINTANG 5 (Mutasi)		SKPDKB	0	-	0	SKPDKB	0	21,658,595.18	0	SKPDKB	0	21,658,595.18	0		
				0	0	0			0	0		0	0	0		
2	HOTEL BINTANG 4	11,000,000,000.00	3,365,261,728.00	13	2,932,408,820.40	13	1,214,120,487.00	4	794,545,144.00	3	4,579,382,215.00	17	3,726,953,964.40	16	33.88	
	- P. HOTEL BINTANG 4 (Murni)		3,365,261,728.00	13	2,728,489,005.00	10	1,214,120,487.00	4	794,545,144.00	3	4,579,382,215.00	17	3,523,034,149.00	13		
	- DENDA HOTEL BINTANG 4 (Murni)		SPTPD	0	8,181,207.00	0	SPTPD	0	14,185,233.00	0	SPTPD	0	22,366,440.00	0		
	- HOTEL BINTANG 4 (Mutasi)			0	203,919,815.40	3		0	-	0		203,919,815.40	3			
	- DENDA HOTEL BINTANG 4 (Mutasi)		SKPDKB	0	7,156,792.61	0	SKPDKB	0	-	0	SKPDKB	0	7,156,792.61	0		
				0	0	0			0	0		0	0	0		
3	HOTEL BINTANG 3	6,000,000,000.00	1,985,327,118.65	11	1,673,185,364.00	9	622,317,478.00	3	628,515,363.00	4	2,607,644,596.65	14	2,301,700,727.00	13	38.36	
	- P. HOTEL BINTANG 3 (Murni)		800,243,585.00	10	1,673,185,364.00	9	622,317,478.00	3	628,515,363.00	4	1,422,561,063.00	13	2,301,700,727.00	13		
	- DENDA HOTEL BINTANG 3 (Murni)		SPTPD	0	-	0	SPTPD	0	1,005,433.00	0	SPTPD	0	1,005,433.00	0		
	- HOTEL BINTANG 3 (Mutasi)			1	-	0		0	-	0	305,943,869.65	1	-	0		
	- DENDA HOTEL BINTANG 3 (Mutasi)		SKPDKB	0	-	0	SKPDKB	-	-	0	SKPDKB	0	-	0		
				0	0	0			0	0		0	0	0		
4	HOTEL BINTANG 2	3,000,000,000.00	860,633,865.00	21	805,618,472.17	20	242,557,445.00	5	309,494,181.00	7	1,103,191,310.00	26	1,115,112,653.17	27	37.17	
	- P. HOTEL BINTANG 2 (Murni)		860,633,865.00	21	793,697,129.00	19	242,557,445.00	5	309,494,181.00	7	1,103,191,310.00	26	1,103,191,310.00	26		
	- DENDA HOTEL BINTANG 2 (Murni)		SPTPD	0	1,365,414.00	0	SPTPD	0	602,324.00	0	SPTPD	0	1,967,738.00	0		
	- HOTEL BINTANG 2 (Mutasi)			0	11,921,343.17	1		0	-	0		11,921,343.17	1			
	- DENDA HOTEL BINTANG 2 (Mutasi)		SKPDKB	0	4,792,037.23	0	SKPDKB	0	-	0	SKPDKB	0	4,792,037.23	0		
				0	0	0			0	0		0	0	0		
5	HOTEL BINTANG 1	19,000,000.00	1,154,400.00	1	1,154,400.00	1	-	0	-	0	1,154,400.00	1	1,154,400.00	1	6.08	
	- P. HOTEL BINTANG 1 (Murni)		1,154,400.00	1	1,154,400.00	1	-	0	-	0	1,154,400.00	1	1,154,400.00	1		
	- DENDA HOTEL BINTANG 1 (Murni)		SPTPD	0	46,176.00	0	SPTPD	-	-	0	SPTPD	0	46,176.00	0		
	- HOTEL BINTANG 1 (Mutasi)			0	-	0		-	-	0		0	-	0		
	- DENDA HOTEL BINTANG 1 (Mutasi)		SKPDKB	0	-	0	SKPDKB	-	-	0	SKPDKB	0	-	0		
				0	0	0			0	0		0	0	0		
6	HOTEL MELATI	1,550,000,000.00	460,370,350.00	130	435,165,805.00	128	161,521,276.00	42	162,750,737.00	45	621,891,626.00	172	597,916,542.00	173	38.58	
	- P. HOTEL MELATI (Murni)		460,370,350.00	130	429,427,915.00	115	161,521,276.00	42	162,750,737.00	45	621,891,626.00	172	597,178,652.00	160		
	- DENDA HOTEL MELATI (Murni)		SPTPD	0	135,240.00	0	SPTPD	0	250,783.00	0	SPTPD	0	386,023.00	0		
	- P. HOTEL MELATI (Mutasi)			0	5,737,890.00	13		0	-	0		5,737,890.00	13			
	- DENDA P. HOTEL MELATI (Mutasi)		SKPDKB	0	577,557.00	0	SKPDKB	-	-	0	SKPDKB	0	577,557.00	0		
				0	0	0			0	0		0	0	0		
7	LOS MEN/KOST	750,000,000.00	202,160,413.00	196	185,682,913.00	188	69,425,487.00	68	67,064,787.00	66	271,585,900.00	264	252,747,700.00	254	33.70	
	- P. HOTEL BINTANG 5 (Murni)		202,160,413.00	196	179,057,913.00	183	69,425,487.00	68	66,767,987.00	65	271,585,900.00	264	245,825,900.00	248		
	- DENDA P. HOTEL BINTANG 5 (Murni)		SPTPD	0	155,127.00	0	SPTPD	0	86,850.00	0	SPTPD	0	241,977.00	0		
	- P. LOSMEN/KOST (Mutasi)			0	6,625,000.00	5		0	296,800.00	0		6,921,800.00	6			
	- DENDA P. LOSMEN/KOST (Mutasi)		SKPDKB	0	590,000.00	0	SKPDKB	0	111,300.00	0	SPTPD	0	701,300.00	0		
		50,000,000.00		0	22,999,550.84	0		0	37,900,518.18	0		60,900,069.02	0			
		27,319,000,000.00	7,885,372,176.65	230	7,379,098,478.57	372	2,552,318,037.00	123	2,477,542,690.32	131	10,437,690,213.65	353	9,856,641,168.89	503	36.08	

 KA. SUB. BIDANG  
 PAJAK HOTEL, PPI DAN PAJAK MINERAL BATUAN BUKAN LOGAM

PETUGAS

 H. H E L M I S E  
 NIP. 19671005 2000003 1 008

 RABIATULADAWIYAH  
 NIP. 19720506 200701 2 020

Lampiran 3. Sambungan



LAPORAN PENERBITAN SPTPD DAN SSPD PAJAK SELF ASSESSMENT PAJAK HOTEL  
BADAN PENDAPATAN KOTA SAMARINDA  
TAHUN ANGGARAN 2019

NO	JENIS PUNGUTAN	TARGET 2019	JULAH SPTPD		JULAH SSPD		JULAH SPTPD			JULAH SSPD			%	KET	
			BULAN LALU 2019	JLH	BULAN LALU 2019	JLH	MEI 2019	JLH	MEI 2019	JLH	S/D MEI 2019	JLH			S/D MEI 2019
1	HOTEL BINTANG 5	5,000,000,000.00	1,252,840,166.00	6	1,861,055,182.32	21	244,061,653.00	1	244,061,653.00	1	1,496,901,819.00	7	2,105,116,833.32	22	42.10
	- P. HOTEL BINTANG 5 (Murni)		1,252,840,166.00	6	1,752,713,778.00	13	244,061,653.00	1	244,061,653.00	1	1,496,901,819.00	7	1,996,775,433.00	14	
	- DENDA HOTEL BINTANG 5 (Murni)		SPTPD	0	-	0	SPTPD	-	-	-	SPTPD	0	-	0	
	- HOTEL BINTANG 5 (Mutasi)			0	108,341,404.32	8		0				0	108,341,404.32	8	
	- DENDA HOTEL BINTANG 5 (Mutasi)		SKPKB	0	21,658,595.18	0	SKPKB	-	-	-	SKPKB	0	21,658,595.18	0	
				0	-	0		-	-	-		0	-	0	
2	HOTEL BINTANG 4	11,000,000,000.00	4,579,382,215.00	17	3,726,953,964.40	16	857,662,410.00	3	1,656,893,129.00	5	5,437,044,625.00	20	5,383,847,093.40	21	48.94
	- P. HOTEL BINTANG 4 (Murni)		4,579,382,215.00	17	3,523,034,149.00	13	857,662,410.00	3	1,656,893,129.00	5	5,437,044,625.00	20	5,179,927,278.00	18	
	- DENDA HOTEL BINTANG 4 (Murni)		SPTPD	0	22,366,440.00	0	SPTPD	-	-	-	SPTPD	0	33,749,870.00	0	
	- HOTEL BINTANG 4 (Mutasi)			0	203,919,815.40	3		0				0	203,919,815.40	3	
	- DENDA HOTEL BINTANG 4 (Mutasi)		SKPKB	0	7,156,792.61	0	SKPKB	-	-	-	SKPKB	0	7,156,792.61	0	
				0	-	0		-	-	-		0	-	0	
				0	-	0		-	-	-		0	-	0	
3	HOTEL BINTANG 3	6,000,000,000.00	2,607,644,596.65	14	2,801,700,727.00	13	635,340,537.00	3	635,340,537.00	3	3,242,585,133.65	17	2,937,041,264.00	16	48.95
	- P. HOTEL BINTANG 3 (Murni)		1,422,563,063.00	13	2,801,700,727.00	13	635,340,537.00	3	635,340,537.00	3	2,857,901,600.00	16	2,937,041,264.00	16	
	- DENDA HOTEL BINTANG 3 (Murni)		SPTPD	0	1,005,433.00	0	SPTPD	-	-	-	SPTPD	0	1,005,433.00	0	
	- HOTEL BINTANG 3 (Mutasi)			0	305,943,869.65	1		0				0	305,943,869.65	1	
	- DENDA HOTEL BINTANG 3 (Mutasi)		SKPKB	0	-	0	SKPKB	-	-	-	SKPKB	0	-	0	
				0	-	0		-	-	-		0	-	0	
4	HOTEL BINTANG 2	3,000,000,000.00	1,103,191,310.00	26	1,115,112,653.17	27	387,695,257.00	6	246,653,808.00	8	1,490,886,567.00	32	1,361,766,461.17	35	45.39
	- P. HOTEL BINTANG 2 (Murni)		1,103,191,310.00	26	1,103,191,310.00	26	387,695,257.00	6	246,653,808.00	8	1,490,886,567.00	32	1,349,845,118.00	34	
	- DENDA HOTEL BINTANG 2 (Murni)		SPTPD	0	1,967,738.00	0	SPTPD	-	-	-	SPTPD	0	2,646,458.00	0	
	- HOTEL BINTANG 2 (Mutasi)			0	11,921,343.17	1		0				0	11,921,343.17	1	
	- DENDA HOTEL BINTANG 2 (Mutasi)		SKPKB	0	4,792,037.23	0	SKPKB	-	-	-	SKPKB	0	4,792,037.23	0	
				0	-	0		-	-	-		0	-	0	
				0	-	0		-	-	-		0	-	0	
5	HOTEL BINTANG 1	19,000,000,000.00	1,154,400.00	1	1,154,400.00	1	-	0	-	0	1,154,400.00	1	1,154,400.00	1	6.08
	- P. HOTEL BINTANG 1 (Murni)		1,154,400.00	1	1,154,400.00	1	-	0	-	0	1,154,400.00	1	1,154,400.00	1	
	- DENDA HOTEL BINTANG 1 (Murni)		SPTPD	0	46,176.00	0	SPTPD	-	-	-	SPTPD	0	46,176.00	0	
	- HOTEL BINTANG 1 (Mutasi)			0	-	0		0				0	-	0	
	- DENDA HOTEL BINTANG 1 (Mutasi)		SKPKB	0	-	0	SKPKB	-	-	-	SKPKB	0	-	0	
				0	-	0		-	-	-		0	-	0	
6	HOTEL MELATI	1,550,000,000.00	621,891,626.00	172	597,916,542.00	173	167,741,130.00	39	164,920,276.00	39	789,632,756.00	211	762,836,818.00	212	49.22
	- P. HOTEL MELATI (Murni)		621,891,626.00	172	592,178,652.00	160	167,741,130.00	39	164,920,276.00	39	789,632,756.00	211	757,098,928.00	199	
	- DENDA HOTEL MELATI (Murni)		SPTPD	0	386,023.00	0	SPTPD	-	-	-	SPTPD	0	850,256.00	0	
	- P. HOTEL MELATI (Mutasi)			0	5,737,890.00	13		0				0	5,737,890.00	13	
	- DENDA P. HOTEL MELATI (Mutasi)		SKPKB	0	577,557.00	0	SKPKB	-	-	-	SKPKB	0	577,557.00	0	
				0	-	0		-	-	-		0	-	0	
7	LOSMEAN/KOST	750,000,000.00	271,585,900.00	264	252,747,700.00	254	69,429,236.00	68	68,039,236.00	66	341,015,136.00	332	320,786,936.00	320	42.77
	- P. HOTEL BINTANG 5 (Murni)		271,585,900.00	264	245,825,900.00	248	69,429,236.00	68	68,039,236.00	66	341,015,136.00	332	313,865,136.00	314	
	- DENDA P. HOTEL BINTANG 5 (Murni)		SPTPD	0	241,977.00	0	SPTPD	-	-	-	SPTPD	0	372,777.00	0	
	- P. LOSMEAN/KOST (Mutasi)			0	6,921,800.00	6		0				0	6,921,800.00	6	
	- DENDA P. LOSMEAN/KOST (Mutasi)		SKPKB	0	701,300.00	0	SKPKB	-	-	-	SKPKB	0	701,300.00	0	
				0	60,900,069.02	0		-	-	-		0	74,324,516.02	0	
		50,000,000.00													
		27,319,000,000.00	10,437,690,213.65	353	9,856,641,168.89	503	2,361,590,223.00	120	3,138,677,031.00	122	12,799,620,436.65	473	12,995,318,199.89	625	47.57

KA. SUB. BIDANG  
PAJAK HOTEL, PPI DAN PAJAK MINERAL BATUAN BUKAN LOGAM

PETUGAS

H. H. E. L. M. I. S. E  
NIP. 19671005 2000003 1 008

RABIATULL ADAMIYAH  
NIP. 19720506 200701 2 020

## Lampiran 3. Sambungan

 LAPORAN PENERBITAN SPTPD DAN SSPD PAJAK SELF ASSESSMENT PAJAK HOTEL  
 BADAN PENDAPATAN KOTA SAMARINDA  
 TAHUN ANGGARAN 2019

NO	JENIS PUNGUTAN	TARGET 2019	JUN 2019		JUN 2019		JUN 2019		JUN 2019		JUN 2019		%	KET	
			JUMLAH SPTPD BULAN LALU 2019	JLH	JUMLAH SSPD BULAN LALU 2019	JLH	JUMLAH SPTPD JUNI 2019	JLH	JUMLAH SSPD JUNI 2019	JLH	JUMLAH SPTPD S/D JUNI 2019	JLH			JUMLAH SSPD S/D JUNI 2019
1	HOTEL BINTANG 5	5,000,000,000.00	1,496,901,819.00	7	2,105,116,835.32	22	192,764,060.00	1	500,167,802.61	5	1,689,665,879.00	8	2,605,284,637.93	27	52.11
	- P. HOTEL BINTANG 5 (Murni)		1,496,901,819.00	7	1,996,775,431.00	14	192,764,060.00	1	453,950,545.00	2	1,689,665,879.00	8	2,450,725,576.00	16	
	- DENDA HOTEL BINTANG 5 (Murni)		SPTPD	0	0	0	SPTPD			HREFI	SPTPD	0	0	HREFI	
	- HOTEL BINTANG 5 (Mutasi)			0	108,341,404.32	8			46,217,257.61	3		0	154,558,661.93	11	
	- DENDA HOTEL BINTANG 5 (Mutasi)			0	21,658,595.18	0	SKPKKB		13,782,742.39	HREFI	SKPKKB	0	35,441,337.57	HREFI	
				0	0	0			0		0	0	0	0	
2	HOTEL BINTANG 4	11,000,000,000.00	5,437,044,625.00	20	5,383,847,099.40	21	1,216,854,347.00	4	534,023,867.00	2	6,653,898,972.00	24	5,917,870,960.40	23	53.80
	- P. HOTEL BINTANG 4 (Murni)		5,437,044,625.00	20	5,179,927,278.00	18	1,216,854,347.00	4	534,023,867.00	2	6,653,898,972.00	24	5,713,951,145.00	20	
	- DENDA HOTEL BINTANG 4 (Murni)		SPTPD	0	33,749,870.00	0	SPTPD			HREFI	SPTPD	0	33,749,870.00	HREFI	
	- HOTEL BINTANG 4 (Mutasi)			0	203,919,815.40	3			0		0	203,919,815.40	3		
	- DENDA HOTEL BINTANG 4 (Mutasi)			0	7,156,792.61	0	SKPKKB			HREFI	SKPKKB	0	7,156,792.61	HREFI	
				0	0	0			0		0	0	0	0	
3	HOTEL BINTANG 3	6,000,000,000.00	3,242,985,133.65	17	2,937,041,264.00	16	557,817,858.00	3	557,817,858.00	3	3,800,802,991.65	20	3,494,859,122.00	19	58.25
	- P. HOTEL BINTANG 3 (Murni)		2,057,901,600.00	16	2,937,041,264.00	16	557,817,858.00	3	557,817,858.00	3	3,800,802,991.65	19	3,494,859,122.00	19	
	- DENDA HOTEL BINTANG 3 (Murni)		SPTPD	0	1,005,433.00	0	SPTPD			HREFI	SPTPD	0	1,005,433.00	HREFI	
	- HOTEL BINTANG 3 (Mutasi)			0	305,543,869.65	1			0		305,543,869.65	1	0	0	
	- DENDA HOTEL BINTANG 3 (Mutasi)			0	0	0	SKPKKB			HREFI	SKPKKB	0	0	HREFI	
				0	0	0			0		0	0	0	0	
4	HOTEL BINTANG 2	3,000,000,000.00	1,490,886,567.00	32	1,361,766,461.17	35	228,380,768.00	7	246,653,808.00	8	1,719,267,335.00	39	1,608,420,269.17	43	53.61
	- P. HOTEL BINTANG 2 (Murni)		1,490,886,567.00	32	1,349,845,118.00	34	228,380,768.00	7	246,653,808.00	8	1,719,267,335.00	39	1,596,498,926.00	42	
	- DENDA HOTEL BINTANG 2 (Murni)		SPTPD	0	2,646,458.00	0	SPTPD		678,720.00		SPTPD	0	3,325,178.00	0	
	- HOTEL BINTANG 2 (Mutasi)			0	11,921,343.17	1			0		0	11,921,343.17	1		
	- DENDA HOTEL BINTANG 2 (Mutasi)			0	4,792,037.23	0	SKPKKB			HREFI	SKPKKB	0	4,792,037.23	0	
				0	0	0			0		0	0	0	0	
5	HOTEL BINTANG 1	19,000,000.00	1,154,400.00	1	1,154,400.00	1		0		0	1,154,400.00	1	1,154,400.00	1	6.08
	- P. HOTEL BINTANG 1 (Murni)		1,154,400.00	1	1,154,400.00	1		0		0	1,154,400.00	1	1,154,400.00	1	
	- DENDA HOTEL BINTANG 1 (Murni)		SPTPD	0	46,176.00	0	SPTPD				SPTPD	0	46,176.00	0	
	- HOTEL BINTANG 1 (Mutasi)			0	0	0			0		0	0	0	0	
	- DENDA P. HOTEL BINTANG 1 (Mutasi)			0	0	0	SKPKKB			HREFI	SKPKKB	0	0	HREFI	
				0	0	0			0		0	0	0	0	
6	HOTEL MELATI	1,550,000,000.00	789,632,756.00	211	762,836,818.00	212	133,586,214.00	37	128,304,838.00	36	923,218,970.00	248	891,141,656.00	248	57.49
	- P. HOTEL MELATI (Murni)		789,632,756.00	211	757,098,928.00	199	133,586,214.00	37	128,304,838.00	36	923,218,970.00	248	885,403,766.00	235	
	- DENDA HOTEL MELATI (Murni)		SPTPD	0	850,256.00	0	SPTPD		57,400.00		SPTPD	0	907,656.00	0	
	- P. HOTEL MELATI (Mutasi)			0	5,737,890.00	13					0	5,737,890.00	13		
	- DENDA P. HOTEL MELATI (Mutasi)			0	577,557.00	0	SKPKKB			HREFI	SKPKKB	0	577,557.00	0	
				0	0	0			0		0	0	0	0	
7	LOSMEAN/KOST	750,000,000.00	341,015,136.00	332	320,786,936.00	320	67,799,773.00	64	61,769,773.00	59	408,814,909.00	396	382,556,709.00	379	51.01
	- P. HOTEL BINTANG 5 (Murni)		341,015,136.00	332	313,865,136.00	314	67,799,773.00	64	61,769,773.00	59	408,814,909.00	396	375,634,909.00	373	
	- DENDA P. HOTEL BINTANG 5 (Murni)		SPTPD	0	372,777.00	0	SPTPD		68,852.00		SPTPD	0	441,629.00	0	
	- P. LOSMEAN/KOST (Mutasi)			0	6,921,800.00	6			0		0	6,921,800.00	6		
	- DENDA P. LOSMEAN/KOST (Mutasi)			0	701,300.00	0	SKPKKB			HREFI	SKPKKB	0	701,300.00	0	
				0	74,324,585.02	0			14,587,714.39		0	88,912,299.41	0		
		50,000,000.00		0							0				
		27,319,000,000.00	12,799,620,436.65	473	12,995,318,199.89	625	2,397,203,020.00	116	2,028,737,946.62	113	15,196,823,456.65	589	15,024,056,146.51	738	54.99

 KA. SUB. BIDANG  
 PAJAK HOTEL, PPI DAN PAJAK MINERAL BATUAN BUKAN LOGAM

PETUGAS

 H. H. E. L. M. I. S.E  
 NIP. 19671005 2000003 1 008

 RABIATUL ADAWIYAH  
 NIP. 19720506 200701 2 020

Lampiran 3. Sambungan



LAPORAN PENERBITAN SPTPD DAN SPO PAJAK SELF ASSESSMENT PAJAK HOTEL  
BADAN PENDAPATAN KOTA SAMARINDA  
TAHUN ANGGARAN 2019

NO	JENIS PUNGUTAN	TARGET 2019	JUMLAH SPTPD		JUMLAH SSPD		JUMLAH SPTPD		JUMLAH SSPD		JUMLAH SPTPD		JUMLAH SSPD		%	KET
			BULAN LALU 2019	JLH	BULAN LALU 2019	JLH	JULI 2019	JLH	JULI 2019	JLH	S/D JULI 2019	JLH	S/D JULI 2019	JLH		
1	HOTEL BINTANG 5	5,000,000.00	1,689,665,879.00	8	2,605,284,637.93	27	1,400,284,726.00	7	639,224,559.00	3	3,089,950,605.00	15	3,244,509,196.93	30	64.89	
	- P. HOTEL BINTANG 5 (Murni)		1,689,665,879.00	8	2,450,725,976.00	16	1,400,284,726.00	7	639,224,559.00	3	3,089,950,605.00	15	3,089,950,605.00	19		
	- DENDA HOTEL BINTANG 5 (Murni)	SPTPD	0	0	0	0	0	0	0	0	0	0	0	0	#REF!	
	- HOTEL BINTANG 5 (Mutasi)		0	154,558,661.93	11	0	0	0	0	0	0	0	154,558,661.93	11		
	- DENDA HOTEL BINTANG 5 (Mutasi)	SKPKDB	0	35,441,337.57	#REF!	0	0	0	0	0	0	0	35,441,337.57	#REF!		
2	HOTEL BINTANG 4	11,000,000.00	6,653,898,972.00	24	5,917,870,960.40	23	1,515,203,667.00	5	1,518,094,912.00	6	8,169,102,639.00	29	7,455,965,872.40	29	67.60	
	- P. HOTEL BINTANG 4 (Murni)		6,653,898,972.00	24	5,713,951,145.00	20	1,515,203,667.00	5	1,518,094,912.00	6	8,169,102,639.00	29	7,232,046,057.00	26		
	- DENDA HOTEL BINTANG 4 (Murni)	SPTPD	0	33,749,870.00	#REF!	0	0	0	0	0	0	0	50,600,136.00	#REF!		
	- HOTEL BINTANG 4 (Mutasi)		0	203,919,815.40	3	0	0	0	0	0	0	0	203,919,815.40	3		
	- DENDA HOTEL BINTANG 4 (Mutasi)	SKPKDB	0	7,156,792.61	#REF!	0	0	0	0	0	0	0	7,156,792.61	#REF!		
3	HOTEL BINTANG 3	6,000,000.00	3,800,802,991.65	20	3,494,859,122.00	19	474,914,070.00	3	474,914,070.00	3	4,275,717,061.65	23	3,969,773,192.00	22	66.16	
	- P. HOTEL BINTANG 3 (Murni)		3,800,802,991.65	20	3,494,859,122.00	19	474,914,070.00	3	474,914,070.00	3	4,275,717,061.65	22	3,969,773,192.00	22		
	- DENDA HOTEL BINTANG 3 (Murni)	SPTPD	0	1,005,433.00	#REF!	0	0	0	0	0	0	0	1,005,433.00	#REF!		
	- HOTEL BINTANG 3 (Mutasi)		305,943,869.65	1	0	0	0	0	0	0	305,943,869.65	1	0	0		
	- DENDA HOTEL BINTANG 3 (Mutasi)	SKPKDB	0	0	#REF!	0	0	0	0	0	0	0	0	#REF!		
4	HOTEL BINTANG 2	3,000,000.00	1,719,267,335.00	39	1,608,420,269.17	43	373,788,952.00	9	289,293,714.00	8	2,093,056,287.00	48	1,897,713,983.17	51	63.26	
	- P. HOTEL BINTANG 2 (Murni)		1,719,267,335.00	39	1,596,498,936.00	42	373,788,952.00	9	289,293,714.00	8	2,093,056,287.00	48	1,885,792,640.00	50		
	- DENDA HOTEL BINTANG 2 (Murni)	SPTPD	0	3,325,178.00	0	0	0	0	2,527,491.00	0	0	0	5,852,669.00	0		
	- HOTEL BINTANG 2 (Mutasi)		0	11,921,343.17	1	0	0	0	0	0	0	0	11,921,343.17	1		
	- DENDA HOTEL BINTANG 2 (Mutasi)	SKPKDB	0	4,792,037.23	0	0	0	0	0	0	0	0	4,792,037.23	0		
5	HOTEL BINTANG 1	19,000,000.00	1,154,400.00	1	1,154,400.00	1	0	0	0	0	1,154,400.00	1	1,154,400.00	1	6.08	
	- P. HOTEL BINTANG 1 (Murni)		1,154,400.00	1	1,154,400.00	1	0	0	0	0	1,154,400.00	1	1,154,400.00	1		
	- DENDA HOTEL BINTANG 1 (Murni)	SPTPD	0	46,176.00	0	0	0	0	0	0	0	0	46,176.00	0		
	- HOTEL BINTANG 1 (Mutasi)		0	0	0	0	0	0	0	0	0	0	0	0		
	- DENDA HOTEL BINTANG 1 (Mutasi)	SKPKDB	0	0	0	0	0	0	0	0	0	0	0	0		
6	HOTEL MELATI	1,550,000.00	923,218,970.00	248	891,141,656.00	248	192,499,299.00	57	160,462,974.00	0	1,115,718,269.00	305	1,051,604,630.00	248	67.85	
	- P. HOTEL MELATI (Murni)		923,218,970.00	248	885,403,766.00	235	192,499,299.00	57	160,462,974.00	0	1,115,718,269.00	305	1,045,866,740.00	235		
	- DENDA HOTEL MELATI (Murni)	SPTPD	0	907,656.00	0	0	0	0	264,278.00	0	0	0	1,171,934.00	0		
	- P. HOTEL MELATI (Mutasi)		0	5,737,890.00	13	0	0	0	0	0	0	0	5,737,890.00	13		
	- DENDA P. HOTEL MELATI (Mutasi)	SKPKDB	0	577,557.00	0	0	0	0	0	0	0	0	577,557.00	0		
7	LOSMEK/KOST	750,000.00	408,814,909.00	396	382,556,709.00	379	75,690,070.00	77	71,080,070.00	74	484,504,979.00	473	453,636,779.00	453	60.48	
	- P. HOTEL BINTANG 5 (Murni)		408,814,909.00	396	375,694,909.00	373	75,690,070.00	77	71,080,070.00	74	484,504,979.00	473	446,714,979.00	447		
	- DENDA P. HOTEL BINTANG 5 (Murni)	SPTPD	0	441,629.00	0	0	0	0	261,250.00	0	0	0	702,879.00	0		
	- P. LOSMEK/KOST (Mutasi)		0	6,921,800.00	6	0	0	0	0	0	0	0	6,921,800.00	6		
	- DENDA P. LOSMEK/KOST (Mutasi)	SKPKDB	0	701,300.00	0	0	0	0	0	0	0	0	701,300.00	0		
		50,000.00			88,912,299.41	0			19,903,285.00				108,815,584.41			
		27,319,000.00	15,196,823,456.65	712	15,024,056,146.51	589	4,032,380,784.00	158	3,153,070,299.00	134	19,229,204,240.65	870	18,054,358,053.50	723	66.09	

KA. SUB. BIDANG  
PAJAK HOTEL, PPI DAN PAJAK MINERAL BATUAN BUKAN LOGAM

PETUGAS

H. HELMI SE  
NIP. 19671005 2000003 1 008

RABIATUL ADAWIYAH  
NIP. 19720506 200701 2 020





## Lampiran 3. Sambungan

 LAPORAN PENERBITAN SPTPD DAN SSPD PAJAK SELF ASESMENT PAJAK HOTEL  
 BADAN PENDAPATAN KOTA SAMARINDA  
 TAHUN ANGGARAN 2019

NO	JENIS PUNGUTAN	TARGET 2019	JUMLAH SPTPD		JUMLAH SSPD		JUMLAH SPTPD		JUMLAH SSPD		JUMLAH SPTPD		JUMLAH SSPD		%	KET
			BULAN LALU 2019	JLH	BULAN LALU 2019	JLH	SEPTEMBER 2019	JLH	SEPTEMBER 2019	JLH	S/D SEPTEMBER 2019	JLH	S/D SEPTEMBER	JLH		
1	HOTEL BINTANG 5	5,000,000,000.00	3,337,872,020.00	16	3,538,647,869.54	34	655,458,393.00	3	451,356,949.00	2	3,993,330,413.00	19	3,990,004,818.54	36	79.80	
	- P. HOTEL BINTANG 5 (Murni)		3,337,872,020.00	16	3,337,871,950.00	18	655,458,393.00	3	451,356,949.00	2	3,993,330,413.00	19	3,789,228,899.00	20		
	- DENDA HOTEL BINTANG 5 (Murni)		SPTPD	0	-	0	SPTPD	-	-	-	SPTPD	0	-	0		
	- HOTEL BINTANG 5 (Mutasi)		-	0	200,775,919.54	13	-	0	-	-	-	0	200,775,919.54	13		
	- DENDA HOTEL BINTANG 5 (Mutasi)		SKPDKB	0	-	0	SKPDKB	-	-	-	SKPDKB	0	-	0		
2	HOTEL BINTANG 4	11,000,000,000.00	9,451,942,469.00	33	8,725,510,598.40	33	1,211,577,459.00	4	969,275,227.00	3	10,663,519,928.00	37	9,694,785,825.40	36	88.13	
	- P. HOTEL BINTANG 4 (Murni)		9,451,942,469.00	33	8,521,590,783.00	30	1,211,577,459.00	4	969,275,227.00	3	10,663,519,928.00	37	9,490,866,010.00	33		
	- DENDA HOTEL BINTANG 4 (Murni)		SPTPD	0	69,598,039.00	0	SPTPD	-	-	-	SPTPD	0	69,598,039.00	0		
	- HOTEL BINTANG 4 (Mutasi)		-	0	203,919,815.40	3	-	0	-	0	-	0	203,919,815.40	3		
	- DENDA HOTEL BINTANG 4 (Mutasi)		SKPDKB	0	7,156,792.61	0	SKPDKB	-	-	-	SKPDKB	0	7,156,792.61	0		
3	HOTEL BINTANG 3	6,000,000,000.00	4,974,525,368.65	26	4,668,581,499.00	25	650,616,547.00	3	650,616,547.00	3	5,625,141,915.65	29	5,319,198,046.00	28	88.65	
	- P. HOTEL BINTANG 3 (Murni)		3,789,441,835.00	25	4,668,581,499.00	25	650,616,547.00	3	650,616,547.00	3	4,440,058,382.00	28	5,319,198,046.00	28		
	- DENDA HOTEL BINTANG 3 (Murni)		SPTPD	0	1,005,433.00	0	SPTPD	-	-	-	SPTPD	0	1,005,433.00	0		
	- HOTEL BINTANG 3 (Mutasi)		305,943,869.65	1	-	0	-	0	-	0	305,943,869.65	1	-	0		
	- DENDA HOTEL BINTANG 3 (Mutasi)		SKPDKB	0	-	0	SKPDKB	-	-	-	SKPDKB	0	-	0		
4	HOTEL BINTANG 2	3,000,000,000.00	2,499,588,603.00	57	2,351,089,005.17	58	343,991,592.00	6	343,991,610.00	7	2,843,580,195.00	63	2,695,080,615.17	65	89.84	
	- P. HOTEL BINTANG 2 (Murni)		2,461,936,071.00	54	2,461,936,066.00	57	343,991,592.00	6	343,991,610.00	7	2,805,927,663.00	60	2,805,927,676.00	64		
	- DENDA HOTEL BINTANG 2 (Murni)		SPTPD	0	7,652,639.00	0	SPTPD	-	-	-	SPTPD	0	8,928,272.00	0		
	- HOTEL BINTANG 2 (Mutasi)		37,652,532.00	3	11,921,343.17	1	-	0	-	0	37,652,532.00	3	11,921,343.17	1		
	- DENDA HOTEL BINTANG 2 (Mutasi)		SKPDKB	0	4,792,037.23	0	SKPDKB	-	-	-	SKPDKB	0	4,792,037.23	0		
5	HOTEL BINTANG 1	19,000,000.00	18,154,400.00	8	7,024,400.00	3	5,650,500.00	2	5,650,500.00	2	23,804,900.00	10	12,674,900.00	5	66.71	
	- P. HOTEL BINTANG 1 (Murni)		18,154,400.00	8	7,024,400.00	3	5,650,500.00	2	5,650,500.00	2	23,804,900.00	10	12,674,900.00	5		
	- DENDA HOTEL BINTANG 1 (Murni)		SPTPD	0	353,076.00	0	SPTPD	-	-	-	SPTPD	0	782,756.00	0		
	- HOTEL BINTANG 1 (Mutasi)		-	0	-	0	-	0	-	0	-	0	-	0		
	- DENDA HOTEL BINTANG 1 (Mutasi)		SKPDKB	0	-	0	SKPDKB	-	-	-	SKPDKB	0	-	0		
6	HOTEL MELATI	1,550,000,000.00	1,284,835,535.00	348	1,211,172,493.00	287	174,475,390.00	44	184,041,718.00	48	1,458,314,425.00	392	1,395,214,211.00	335	90.01	
	- P. HOTEL MELATI (Murni)		1,283,839,035.00	348	1,205,434,603.00	274	174,475,390.00	44	184,041,718.00	48	1,458,314,425.00	392	1,389,476,321.00	322		
	- DENDA HOTEL MELATI (Murni)		SPTPD	0	1,962,862.00	0	SPTPD	-	-	-	SPTPD	5	4,220,773.00	0		
	- HOTEL MELATI (Mutasi)		-	0	5,737,890.00	13	-	0	-	0	-	0	5,737,890.00	13		
	- DENDA P. HOTEL MELATI (Mutasi)		SKPDKB	0	577,557.00	0	SKPDKB	-	-	-	SKPDKB	0	577,557.00	0		
7	LOSMEN/KOST	750,000,000.00	564,895,356.00	546	532,617,906.00	517	79,586,560.00	68	75,863,060.00	66	644,481,916.00	614	608,480,966.00	583	81.13	
	- P. HOTEL BINTANG 5 (Murni)		567,259,356.00	546	525,314,356.00	510	79,586,560.00	68	75,863,060.00	66	646,845,916.00	614	601,177,416.00	576		
	- DENDA P. HOTEL BINTANG 5 (Murni)		SPTPD	0	890,909.00	0	SPTPD	-	-	-	SPTPD	0	961,379.00	0		
	- P. LOSMEN/KOST (Mutasi)		-	0	7,303,550.00	7	-	0	-	0	-	0	7,303,550.00	7		
	- DENDA P. LOSMEN/KOST (Mutasi)		SKPDKB	0	800,555.00	0	SKPDKB	-	-	-	SKPDKB	0	800,555.00	0		
		50,000,000.00	-	0	144,013,969.80				4,033,694.00		-	0	148,047,663.80			
		27,319,000,000.00	22,133,181,248.65	1034	21,034,641,771.11	957	3,121,356,441.00	130	2,680,795,611.00	131	25,254,537,689.65	1164	23,715,439,382.11	1088	86.81	

 KA. SUB. BIDANG  
 PAJAK HOTEL, PPJ DAN PAJAK MINERAL BATUAN BUKAN LOGAM

PETUGAS

 H. H E L M I, S E  
 NIP. 19671005 2000003 1 008

 RABIATUL ADAWIYAH  
 NIP. 19720506 200701 2 020

Lampiran 3. Sambungan



LAPORAN PENERBITAN SPTPD DAN SSPD PAJAK SELF ASSESSMENT PAJAK HOTEL  
BADAN PENDAPATAN KOTA SAMARINDA  
TAHUN ANGGARAN 2019

NO	JENIS PUNGUTAN	TARGET 2019	JULAH SPTPD		JULAH SSPD		JULAH SPTPD		JULAH SSPD		JULAH SPTPD		JULAH SSPD		%	KET
			BULAN LALU 2019	JLH	BULAN LALU 2019	JLH	OKTOBER 2019	JLH	OKTOBER 2019	JLH	S/D OKTOBER 2019	JLH	S/D OKTOBER 2019	JLH		
1	HOTEL BINTANG 5	5,500,000.00	3,993,330,413.00	19	3,990,004,818.54	36	479,555,068.00	2	683,656,512.00	3	4,472,885,481.00	21	4,473,661,330.54	39	84.98	
	- P. HOTEL BINTANG 5 (Murni)		3,993,330,413.00	19	3,789,328,899.00	20	479,555,068.00	2	683,656,512.00	3	4,472,885,481.00	21	4,472,885,411.00	23		
	- DENDA HOTEL BINTANG 5 (Murni)		SPTPD	0	-	0	SPTPD	-	-	SPTPD	0	-	0			
	- HOTEL BINTANG 5 (Mutasi)		-	0	200,775,919.54	13	-	0	-	-	-	-	200,775,919.54	13		
	- DENDA HOTEL BINTANG 5 (Mutasi)		SKPKKB	0	-	0	SKPKKB	-	-	SKPKKB	0	-	-	0		
2	HOTEL BINTANG 4	11,500,000.00	10,663,519,928.00	37	9,694,785,825.40	36	1,400,542,815.00	4	1,418,078,535.00	4	12,064,062,743.00	41	11,112,864,360.40	40	96.63	
	- P. HOTEL BINTANG 4 (Murni)		10,663,519,928.00	37	9,490,866,010.00	33	1,400,542,815.00	4	1,418,078,535.00	4	12,064,062,743.00	41	10,908,944,545.00	37		
	- DENDA HOTEL BINTANG 4 (Murni)		SPTPD	0	69,598,039.00	0	SPTPD	-	24,773,774.00	SPTPD	0	-	94,371,813.00	0		
	- HOTEL BINTANG 4 (Mutasi)		-	0	209,919,815.40	3	-	0	-	-	-	-	209,919,815.40	3		
	- DENDA HOTEL BINTANG 4 (Mutasi)		SKPKKB	0	7,156,792.61	0	SKPKKB	-	-	SKPKKB	0	-	7,156,792.61	0		
3	HOTEL BINTANG 3	6,250,000.00	5,625,141,915.65	29	5,319,198,046.00	28	649,075,422.00	3	955,019,291.65	4	6,274,217,337.65	32	6,274,217,337.65	32	100.39	
	- P. HOTEL BINTANG 3 (Murni)		4,440,198,046.00	28	5,319,198,046.00	28	649,075,422.00	3	955,019,291.65	4	5,089,133,804.00	31	6,274,217,337.65	32		
	- DENDA HOTEL BINTANG 3 (Murni)		SPTPD	0	1,005,433.00	0	SPTPD	-	227,271.00	SPTPD	0	-	1,232,704.00	0		
	- HOTEL BINTANG 3 (Mutasi)		305,943,869.65	1	-	0	-	0	-	305,943,869.65	1	-	-	0		
	- DENDA HOTEL BINTANG 3 (Mutasi)		SKPKKB	0	-	0	SKPKKB	-	-	SKPKKB	0	-	-	0		
4	HOTEL BINTANG 2	3,181,000.00	2,843,580,195.00	63	2,817,849,019.17	65	362,177,817.00	6	362,177,817.00	6	3,205,758,012.00	69	3,180,026,836.17	71	99.97	
	- P. HOTEL BINTANG 2 (Murni)		2,805,927,663.00	64	2,805,927,663.00	64	362,177,817.00	6	362,177,817.00	6	3,168,105,480.00	66	3,168,105,480.00	70		
	- DENDA HOTEL BINTANG 2 (Murni)		SPTPD	0	8,928,272.00	0	SPTPD	-	946,816.00	SPTPD	0	-	9,875,088.00	0		
	- HOTEL BINTANG 2 (Mutasi)		37,652,532.00	3	11,921,343.17	1	-	0	-	37,652,532.00	3	-	11,921,343.17	1		
	- DENDA HOTEL BINTANG 2 (Mutasi)		SKPKKB	0	4,792,037.23	0	SKPKKB	-	-	SKPKKB	0	-	4,792,037.23	0		
5	HOTEL BINTANG 1	6,000,000.00	23,804,900.00	10	12,674,900.00	5	2,861,500.00	1	5,226,500.00	2	26,666,400.00	11	17,901,400.00	7	298.36	
	- P. HOTEL BINTANG 1 (Murni)		23,804,900.00	10	12,674,900.00	5	2,861,500.00	1	5,226,500.00	2	26,666,400.00	11	17,901,400.00	7		
	- DENDA HOTEL BINTANG 1 (Murni)		SPTPD	0	782,756.00	0	SPTPD	-	331,100.00	SPTPD	0	-	1,113,856.00	0		
	- HOTEL BINTANG 1 (Mutasi)		-	0	-	0	-	0	-	-	-	-	-	0		
	- DENDA HOTEL BINTANG 1 (Mutasi)		SKPKKB	0	-	0	SKPKKB	-	-	SKPKKB	0	-	-	0		
6	HOTEL MELATI	1,763,000.00	1,458,314,425.00	392	1,395,214,211.00	335	182,711,242.00	49	165,639,746.00	0	1,641,025,667.00	441	1,560,853,957.00	335	88.53	
	- P. HOTEL MELATI (Murni)		1,458,314,425.00	392	1,389,476,321.00	322	182,711,242.00	49	165,639,746.00	0	1,641,025,667.00	441	1,555,116,067.00	322		
	- DENDA HOTEL MELATI (Murni)		SPTPD	5	4,220,773.00	0	SPTPD	-	694,410.00	SPTPD	#VALUE!	-	4,915,183.00	0		
	- P. HOTEL MELATI (Mutasi)		-	0	5,737,890.00	13	-	0	-	-	-	-	5,737,890.00	13		
	- DENDA HOTEL MELATI (Mutasi)		SKPKKB	0	577,557.00	0	SKPKKB	-	-	SKPKKB	0	-	577,557.00	0		
7	LOSMEN/KOST	800,000.00	646,845,916.00	614	608,480,966.00	583	102,436,065.00	79	96,574,565.00	73	749,281,981.00	693	705,055,531.00	656	88.13	
	- P. HOTEL BINTANG 5 (Murni)		646,845,916.00	614	601,177,416.00	576	102,436,065.00	79	96,574,565.00	73	749,281,981.00	693	697,751,981.00	649		
	- DENDA P. HOTEL BINTANG 5 (Murni)		SPTPD	0	961,379.00	0	SPTPD	-	237,003.00	SPTPD	0	-	1,198,382.00	0		
	- P. LOSMEN/KOST (Mutasi)		-	0	7,303,550.00	7	-	0	-	-	-	-	7,303,550.00	7		
	- DENDA P. LOSMEN/KOST (Mutasi)		SKPKKB	0	800,555.00	0	SKPKKB	-	-	SKPKKB	0	-	800,555.00	0		
		50,000,000.00	-	0	148,047,663.80	0	-	0	-	-	0	-	175,238,037.80	0		
		29,000,000.00	25,254,537,689.65	311	23,715,439,382.11	244	3,179,359,929.00	144	3,686,372,966.69	124	28,433,897,618.65	465	27,401,812,348.80	124	94.49	

KA. SUB. BIDANG  
PAJAK HOTEL, PPI DAN PAJAK MINERAL BATUAN BUKAN LOGAM

PETUGAS

H. H. E. L. M. I. S. E  
NIP. 19671005 2000003 1 008

RABIATUL ADAWIYAH  
NIP. 19720506 200701 2 020

## Lampiran 3. Sambungan

 LAPORAN PENERBITAN SPTPD DAN SSPD PAJAK SELF ASESMENT PAJAK HOTEL  
 BADAN PENDAPATAN KOTA SAMARINDA  
 TAHUN ANGGARAN 2019

NO	JENIS PUNGUTAN	TARGET 2019	JULIAH SPTPD			JULIAH SSPD			JULIAH SPTPD			JULIAH SSPD			%	KET
			BULAN LALU 2019	JLH	BULAN LALU 2019	JLH	NOPEMOBER 2019	JLH	NOPEMOBER 2019	JLH	S/D NOPEMBER 2019	JLH	S/D NOPEMBER 2019	JLH		
1	<b>HOTEL BINTANG 5</b>	<b>5,500,000,000.00</b>	<b>4,472,885,481.00</b>	<b>21</b>	<b>4,673,661,330.54</b>	<b>39</b>	<b>475,835,741.00</b>	<b>2</b>	<b>568,733,156.83</b>	<b>8</b>	<b>4,948,721,222.00</b>	<b>23</b>	<b>5,242,394,487.37</b>	<b>47</b>	<b>95.32</b>	
	- P. HOTEL BINTANG 5 (Murni)		4,472,885,481.00	21	4,472,885,411.00	23	475,835,741.00	2	475,835,740.00	2	4,948,721,222.00	23	4,948,721,151.00	25		
	- DENDA HOTEL BINTANG 5 (Murni)		SPTPD	0	-	0	SPTPD	-	-	-	SPTPD	0	-	0		
	- HOTEL BINTANG 5 (Mutasi)		-	0	200,775,919.54	13	-	0	92,897,416.83	6	-	0	293,673,336.37	19		
	- DENDA HOTEL BINTANG 5 (Mutasi)		SKPDKB	0	-	0	SKPDKB	-	27,981,652.17	-	SKPDKB	0	27,981,652.17	0		
2	<b>HOTEL BINTANG 4</b>	<b>11,500,000,000.00</b>	<b>12,064,062,743.00</b>	<b>41</b>	<b>11,112,864,360.40</b>	<b>40</b>	<b>1,440,341,371.00</b>	<b>4</b>	<b>1,204,265,755.00</b>	<b>3</b>	<b>13,504,404,114.00</b>	<b>45</b>	<b>12,317,130,115.40</b>	<b>43</b>	<b>107.11</b>	
	- P. HOTEL BINTANG 4 (Murni)		12,064,062,743.00	41	10,908,944,545.00	37	1,440,341,371.00	4	1,204,265,755.00	3	13,504,404,114.00	45	12,113,210,300.00	40		
	- DENDA HOTEL BINTANG 4 (Murni)		SPTPD	0	94,371,813.00	0	SPTPD	-	0	-	SPTPD	0	94,371,813.00	0		
	- HOTEL BINTANG 4 (Mutasi)		-	0	203,919,815.40	3	-	0	-	0	-	0	203,919,815.40	3		
	- DENDA HOTEL BINTANG 4 (Mutasi)		SKPDKB	0	7,156,792.61	0	SKPDKB	-	-	-	SKPDKB	0	7,156,792.61	0		
3	<b>HOTEL BINTANG 3</b>	<b>6,250,000,000.00</b>	<b>6,274,217,337.65</b>	<b>32</b>	<b>6,274,217,337.65</b>	<b>32</b>	<b>689,432,830.00</b>	<b>3</b>	<b>676,916,450.00</b>	<b>3</b>	<b>6,963,650,167.65</b>	<b>35</b>	<b>6,951,133,787.65</b>	<b>35</b>	<b>111.22</b>	
	- P. HOTEL BINTANG 3 (Murni)		5,089,133,804.00	31	6,274,217,337.65	32	689,432,830.00	3	676,916,450.00	3	5,778,566,634.00	34	6,951,133,787.65	35		
	- DENDA HOTEL BINTANG 3 (Murni)		SPTPD	0	1,232,704.00	0	SPTPD	-	-	-	SPTPD	0	1,232,704.00	0		
	- HOTEL BINTANG 3 (Mutasi)		305,943,869.65	1	-	0	-	0	-	0	305,943,869.65	1	-	0		
	- DENDA HOTEL BINTANG 3 (Mutasi)		SKPDKB	0	-	0	SKPDKB	-	-	-	SKPDKB	0	-	0		
4	<b>HOTEL BINTANG 2</b>	<b>3,181,000,000.00</b>	<b>3,205,758,012.00</b>	<b>69</b>	<b>3,180,026,836.17</b>	<b>71</b>	<b>328,099,594.00</b>	<b>5</b>	<b>328,099,594.00</b>	<b>5</b>	<b>3,533,857,606.00</b>	<b>74</b>	<b>3,508,126,430.17</b>	<b>76</b>	<b>110.28</b>	
	- P. HOTEL BINTANG 2 (Murni)		3,168,105,480.00	66	3,168,105,493.00	70	328,099,594.00	5	328,099,594.00	5	3,496,205,074.00	71	3,496,205,087.00	75		
	- DENDA HOTEL BINTANG 2 (Murni)		SPTPD	0	9,875,088.00	0	SPTPD	-	-	-	SPTPD	0	9,875,088.00	0		
	- HOTEL BINTANG 2 (Mutasi)		37,652,532.00	3	11,921,343.17	1	-	-	-	0	37,652,532.00	3	11,921,343.17	1		
	- DENDA HOTEL BINTANG 2 (Mutasi)		SKPDKB	0	4,792,037.23	0	SKPDKB	-	-	-	SKPDKB	0	4,792,037.23	0		
5	<b>HOTEL BINTANG 1</b>	<b>6,000,000.00</b>	<b>26,666,400.00</b>	<b>11</b>	<b>17,901,400.00</b>	<b>7</b>	<b>2,684,500.00</b>	<b>1</b>	<b>5,094,500.00</b>	<b>2</b>	<b>29,350,900.00</b>	<b>12</b>	<b>22,995,900.00</b>	<b>9</b>	<b>383.27</b>	
	- P. HOTEL BINTANG 1 (Murni)		26,666,400.00	11	17,901,400.00	7	2,684,500.00	1	5,094,500.00	2	29,350,900.00	12	22,995,900.00	9		
	- DENDA HOTEL BINTANG 1 (Murni)		SPTPD	0	1,113,856.00	0	SPTPD	-	337,400.00	-	SPTPD	0	1,451,256.00	0		
	- HOTEL BINTANG 1 (Mutasi)		-	0	-	0	-	-	-	0	-	0	-	0		
	- DENDA HOTEL BINTANG 1 (Mutasi)		SKPDKB	0	-	0	SKPDKB	-	-	-	SKPDKB	0	-	0		
6	<b>HOTEL MELATI</b>	<b>1,763,000,000.00</b>	<b>1,641,025,667.00</b>	<b>441</b>	<b>1,560,853,957.00</b>	<b>335</b>	<b>176,728,536.00</b>	<b>37</b>	<b>181,639,381.00</b>	<b>0</b>	<b>1,817,754,203.00</b>	<b>478</b>	<b>1,742,493,338.00</b>	<b>335</b>	<b>98.84</b>	
	- P. HOTEL MELATI (Murni)		1,641,025,667.00	441	1,555,116,067.00	322	176,728,536.00	37	181,639,381.00	0	1,817,754,203.00	478	1,736,755,448.00	322		
	- DENDA HOTEL MELATI (Murni)		SPTPD	0	4,915,183.00	0	SPTPD	-	804,105.00	-	SPTPD	0	5,719,288.00	0		
	- P. HOTEL MELATI (Mutasi)		-	0	5,737,890.00	13	-	0	-	0	-	0	5,737,890.00	13		
	- DENDA P. HOTEL MELATI (Mutasi)		SKPDKB	0	577,557.00	0	SKPDKB	-	-	-	SKPDKB	0	577,557.00	0		
7	<b>LOSMEN/KOST</b>	<b>800,000,000.00</b>	<b>749,281,981.00</b>	<b>693</b>	<b>705,055,531.00</b>	<b>656</b>	<b>94,742,958.00</b>	<b>68</b>	<b>90,352,958.00</b>	<b>67</b>	<b>844,024,939.00</b>	<b>761</b>	<b>795,408,489.00</b>	<b>723</b>	<b>99.43</b>	
	- P. HOTEL BINTANG 5 (Murni)		749,281,981.00	693	697,751,981.00	649	94,742,958.00	68	90,352,958.00	67	844,024,939.00	761	788,104,939.00	716		
	- DENDA P. HOTEL BINTANG 5 (Murni)		SPTPD	0	1,198,382.00	0	SPTPD	-	55,150.00	-	SPTPD	0	1,253,532.00	0		
	- P. LOSMEN/KOST (Mutasi)		-	0	7,303,550.00	7	-	0	-	0	-	0	7,303,550.00	7		
	- DENDA P. LOSMEN/KOST (Mutasi)		SKPDKB	0	800,555.00	0	SKPDKB	-	-	-	SKPDKB	0	800,555.00	0		
		50,000,000.00	-	0	175,258,037.80	0	-	-	29,178,307.17	-	-	0	204,436,344.97	0		
		29,000,000,000.00	28,433,897,618.65	455	27,401,812,348.80	124	3,207,865,530.00	120	3,055,101,794.83	126	31,641,763,148.65	575	30,579,682,547.59	250	105.45	

 KA. SUB. BIDANG  
 PAJAK HOTEL, PJJ DAN PAJAK MINERAL BATUAN BUKAN LOGAM

 H. H E L M I, S E  
 NIP. 19671005 2000003 1 008

PETUGAS

 RABIATUL ADAWIYAH  
 NIP. 19720506 200701 2 020

## Lampiran 3. Sambungan



LAPORAN PENERBITAN SPTPD DAN SSPD PAJAK SELF ASSESSMENT PAJAK HOTEL  
BADAN PENDAPATAN KOTA SAMARINDA  
TAHUN ANGGARAN 2019

DESEMBER 2019

NO	JENIS PUNGUTAN	TARGET 2019	JUMLAH SPTPD		JUMLAH SSPD		JUMLAH SPTPD		JUMLAH SSPD		JUMLAH SPTPD		JUMLAH SSPD		%	KET
			BULAN LALU 2019	JLH	BULAN LALU 2019	JLH	DESEMBER 2019	JLH	DESEMBER 2019	JLH	S/D DESEMBER 2019	JLH	S/D DESEMBER 2019	JLH		
1	HOTEL BINTANG 5	5,500,000,000.00	4,948,721,222.00	23	5,242,394,487.37	45	546,991,284.00	2	546,991,284.00	2	5,495,712,506.00	25	5,789,385,771.37	47	105.26	
	- P. HOTEL BINTANG 5 (Murni)		4,948,721,222.00	23	4,948,721,151.00	26	546,991,284.00	2	546,991,284.00	2	5,495,712,506.00	25	5,495,712,435.00	28		
	- DENDA HOTEL BINTANG 5 (Murni)			0	-	0						0	-	0		
	- HOTEL BINTANG 5 (Mutasi)			0	293,673,336.37	19						0	293,673,336.37	19		
	- DENDA HOTEL BINTANG 5 (Mutasi)			0	27,981,652.17	0						0	27,981,652.17	0		
2	HOTEL BINTANG 4	11,500,000,000.00	13,504,404,114.00	45	12,317,130,115.40	43	1,509,063,787.00	4	1,503,826,902.00	4	15,013,467,901.00	49	13,820,957,017.40	47	120.18	
	- P. HOTEL BINTANG 4 (Murni)		13,504,404,114.00	45	12,113,210,300.00	40	1,509,063,787.00	4	1,503,826,902.00	4	15,013,467,901.00	49	13,617,037,202.00	44		
	- DENDA HOTEL BINTANG 4 (Murni)			0	94,371,813.00	0						0	123,664,769.00	0		
	- HOTEL BINTANG 4 (Mutasi)			0	203,919,815.40	3						0	203,919,815.40	3		
	- DENDA HOTEL BINTANG 4 (Mutasi)			0	7,156,792.61	0						0	7,156,792.61	0		
3	HOTEL BINTANG 3	6,250,000,000.00	6,963,650,167.65	35	6,950,937,552.00	35	712,797,629.00	3	725,314,009.00	4	7,676,447,796.65	38	7,676,251,561.00	39	122.82	
	- P. HOTEL BINTANG 3 (Murni)		5,778,566,634.00	34	6,950,937,552.00	35	712,797,629.00	3	725,314,009.00	4	6,491,364,263.00	37	7,676,251,561.00	39		
	- DENDA HOTEL BINTANG 3 (Murni)			0	1,232,704.00	0						0	1,232,704.00	0		
	- HOTEL BINTANG 3 (Mutasi)		305,943,869.65	1	-	0		0			305,943,869.65	1	-	0		
	- DENDA HOTEL BINTANG 3 (Mutasi)			0	-	0						0	-	0		
4	HOTEL BINTANG 2	3,181,000,000.00	3,533,857,606.00	74	3,508,126,430.17	74	399,393,958.00	6	399,393,958.00	6	3,933,251,564.00	80	3,907,520,388.17	80	122.84	
	- P. HOTEL BINTANG 2 (Murni)		3,496,205,074.00	71	3,496,205,087.00	73	399,393,958.00	6	399,393,958.00	6	3,895,599,032.00	77	3,895,599,045.00	79		
	- DENDA HOTEL BINTANG 2 (Murni)			0	9,875,088.00	0			1,701,153.00			0	11,576,241.00	0		
	- HOTEL BINTANG 2 (Mutasi)		37,652,532.00	3	11,921,343.17	1		0			37,652,532.00	3	11,921,343.17	1		
	- DENDA HOTEL BINTANG 2 (Mutasi)			0	4,792,037.23	0						0	4,792,037.23	0		
5	HOTEL BINTANG 1	6,000,000.00	29,350,900.00	12	22,995,900.00	9	2,639,500.00	1	4,869,500.00	2	31,990,400.00	13	27,865,400.00	11	464.42	
	- P. HOTEL BINTANG 1 (Murni)		29,350,900.00	12	22,995,900.00	9	2,639,500.00	1	4,869,500.00	2	31,990,400.00	13	27,865,400.00	11		
	- DENDA HOTEL BINTANG 1 (Murni)			0	1,451,256.00	0			312,200.00			0	1,763,456.00	0		
	- HOTEL BINTANG 1 (Mutasi)			0	-	0		0				0	-	0		
	- DENDA HOTEL BINTANG 1 (Mutasi)			0	-	0						0	-	0		
6	HOTEL MELATI	1,763,000,000.00	1,817,754,203.00	478	1,742,493,338.00	455	200,005,031.00	54	231,990,859.00	62	2,017,759,234.00	532	1,974,484,197.00	517	112.00	
	- P. HOTEL MELATI (Murni)		1,817,754,203.00	478	1,736,755,448.00	442	200,005,031.00	54	230,682,331.00	61	2,017,759,234.00	532	1,967,437,779.00	503		
	- DENDA HOTEL MELATI (Murni)			0	5,719,288.00	0			2,964,900.00			0	8,684,188.00	0		
	- P. HOTEL MELATI (Mutasi)			0	5,737,890.00	13		0	1,308,528.00	1		0	7,046,418.00	14		
	- DENDA P. HOTEL MELATI (Mutasi)			0	577,557.00	0			1.00			0	577,558.00	0		
7	LOSMEN/KOST	800,000,000.00	844,024,939.00	761	848,164,939.00	723	108,015,030.00	83	103,875,030.00	81	952,039,969.00	844	952,039,969.00	804	119.00	
	- P. HOTEL BINTANG 5 (Murni)		844,024,939.00	761	840,861,389.00	716	108,015,030.00	83	103,875,030.00	81	952,039,969.00	844	944,736,419.00	797		
	- DENDA P. HOTEL BINTANG 5 (Murni)			0	1,253,532.00	0			1,097,000.00			0	2,350,532.00	0		
	- P. LOSMEN/KOST (Mutasi)			0	7,303,550.00	7		0				0	7,303,550.00	7		
	- DENDA P. LOSMEN/KOST (Mutasi)			0	800,555.00	0						0	800,555.00	0		
		50,000,000.00	-	0	204,436,344.97	0			36,676,737.00		-	0	241,113,081.97	0		
		29,000,000,000.00	31,641,763,148.65	1428	30,632,242,761.94	1384	3,478,906,219.00	153	3,519,983,814.00	161	35,120,669,367.65	1581	34,099,668,350.09	1545	117.59	

KA. SUB. BIDANG  
PAJAK HOTEL, PPI DAN PAJAK MINERAL BATUAN BUKAN LOGAM

PETUGAS

H. H. E. L. M. S.E  
NIP. 19671005 2000003 1 008

RABIATUL ADAWIYAH  
NIP. 19720506 200701 2 020

### Lampiran 4. Rekapitulasi Denda Pajak Hotel Perbulan Tahun 2019



**PEMERINTAH KOTA SAMARINDA**

**BADAN PENDAPATAN DAERAH**

Jalan Kesuma Bangsa, Telepon (0541) 731490 Fax. (0541) 743530

**REKAPITULASI DENDA PAJAK HOTEL**

**TAHUN 2019**

NO	URAIAN	NILAI PENETAPAN											
		JANUARI	PEBRUARI	MARET	APRIL	MEI	JUNI	JULI	AGUSTUS	SEPTEMBER	OKTOBER	NOPEMBER	DESEMBER
1	HOTEL BINTANG 5	Rp -	Rp -	Rp -	Rp -	Rp -	Rp -	Rp -	Rp -	Rp -	Rp -	Rp -	Rp -
2	HOTEL BINTANG 4	Rp -	Rp -	Rp -	Rp -	Rp -	Rp -	Rp 13,393,235.00	Rp 10,071,764.67	Rp -	Rp -	Rp -	Rp -
3	HOTEL BINTANG 3	Rp -	Rp -	Rp -	Rp -	Rp -	Rp -	Rp -	Rp -	Rp -	Rp -	Rp -	Rp -
4	HOTEL BINTANG 2	Rp 1,631,659.00	Rp 2,368,960.00	Rp 3,673,330.00	Rp -	Rp -	Rp -	Rp 493,671.00	Rp 499,516.00	Rp -	Rp -	Rp -	Rp -
5	HOTEL BINTANG 1	Rp -	Rp -	Rp -	Rp -	Rp -	Rp -	Rp -	Rp -	Rp -	Rp -	Rp -	Rp -
6	HOTEL MELATI 1	Rp 60,300.00	Rp 39,400.00	Rp 64,032.00	Rp 20,200.00	Rp -	Rp -	Rp 168,214.00	Rp 18,000.00	Rp -	Rp -	Rp -	Rp -
7	LOSMEN, GUEST HOUSE	Rp 42,900.00	Rp 63,380.00	Rp 115,979.00	Rp -	Rp 32,200.00	Rp -	Rp 98,900.00	Rp 164,927.00	Rp -	Rp -	Rp -	Rp -
	<b>JUMLAH</b>	Rp 1,734,859.00	Rp 2,471,740.00	Rp 3,853,341.00	Rp 20,200.00	Rp 32,200.00	Rp -	Rp 14,154,020.00	Rp 10,754,207.67	Rp -	Rp -	Rp -	Rp -

Lampiran 5. Rekapitulasi Piutang Pajak Hotel Tahun 2019



REKAPITULASI PIUTANG PAJAK HOTEL  
TAHUN 2019

NO	URAIAN	NILAI PENETAPAN SPTPD
1	HOTEL BINTANG 5	Rp 3,559,677,967.59
2	HOTEL BINTANG 4	Rp 4,131,042,942.72
3	HOTEL BINTANG 3	Rp 5,682,237.85
4	HOTEL BINTANG 2	Rp 411,036,383.10
5	HOTEL BINTANG 1	Rp 4,125,000.00
6	HOTEL MELATI 1	Rp 1,243,526,500.14
7	LOSMEN, GUEST HOUSE	Rp 65,175,300.00
	<b>JUMLAH</b>	<b>Rp 9,420,266,331.40</b>

**Lampiran 6. Rekapitulasi Tunggakan Pajak Hotel Tahun 2019**



**REKAPITULASI TUNGGAKAN PAJAK HOTEL  
TAHUN 2019**

<b>NO</b>	<b>URAIAN</b>	<b>NILAI PENETAPAN</b>
1	HOTEL BINTANG 5	Rp 630,858,281.00
2	HOTEL BINTANG 4	Rp 1,069,126,454.67
3	HOTEL BINTANG 3	Rp 322,775,579.00
4	HOTEL BINTANG 2	Rp 225,702,513.00
5	HOTEL BINTANG 1	Rp -
6	HOTEL MELATI 1	Rp 118,254,812.00
7	LOSMEN, GUEST HOUSE	Rp 39,158,059.00
	<b>JUMLAH</b>	<b>Rp 2,405,875,698.67</b>



### Lampiran 7. Rekap Laporan Realisasi Pajak Hotel Perbulan Tahun 2019 Bidang Perencanaan dan Teknologi Informasi



#### REKAP LAPORAN REALISASI PAJAK HOTEL & REKLAME

JANUARI S.D DESEMBER 2019

URAIAN	TARGET													TOTAL REALISASI	RATA-RATA	%
	PERUBAHAN	JANUARI	FEBRUARI	MARET	APRIL	MEI	JUNI	JULI	AGUSTUS	SEPTEMBER	OKTOBER	NOVEMBER	DESEMBER	JAN S.D DESEMBER		
2	3	4	5	6	7	8	9	10	11	12	13	14	15	16	17	18
Pajak Hotel	Rp 29,000,000,000.00	Rp 1,729,641,926.27	Rp 2,662,678,639.30	Rp 2,986,777,913.00	Rp 2,477,542,690.82	Rp 3,138,677,031.00	Rp 2,028,737,946.61	Rp 3,153,070,299.00	Rp 2,980,285,717.61	Rp 2,680,795,611.00	Rp 3,686,372,966.65	Rp 3,055,101,794.83	3,519,985,814.00	Rp 34,099,668,330.09	Rp 2,841,639,029.17	117.29%
	Rp -	Rp -	Rp -	Rp -	Rp -	Rp -	Rp -	Rp -	Rp -	Rp -	Rp -	Rp -	-	Rp -	Rp -	
Hotel Bintang Lima	Rp 5,500,000,000.00	Rp 188,838,698.00	Rp 471,587,492.00	Rp 685,456,514.00	Rp 515,172,478.82	Rp 244,061,653.00	Rp 500,167,802.61	Rp 639,224,559.00	Rp 294,138,672.61	Rp 451,356,949.00	Rp 683,656,512.00	Rp 568,733,156.83	546,991,284.00	Rp 5,789,385,771.87	Rp 482,448,814.32	105.26%
Hotel Bintang Empat	Rp 11,500,000,000.00	Rp 730,343,699.10	Rp 1,086,145,140.30	Rp 1,115,919,981.00	Rp 794,545,144.00	Rp 1,656,893,129.00	Rp 534,023,867.00	Rp 1,518,094,912.00	Rp 1,289,544,726.00	Rp 969,275,227.00	Rp 1,418,078,535.00	Rp 1,204,265,755.00	1,503,826,902.00	Rp 13,820,957,017.40	Rp 1,151,746,418.12	120.18%
Hotel Bintang Tiga	Rp 6,250,000,000.00	Rp 431,487,832.00	Rp 566,029,388.00	Rp 675,668,144.00	Rp 628,515,363.00	Rp 635,340,537.00	Rp 557,817,858.00	Rp 474,914,070.00	Rp 698,808,307.00	Rp 650,616,547.00	Rp 955,019,291.65	Rp 676,916,450.00	725,314,009.00	Rp 7,676,447,796.65	Rp 639,703,983.05	122.82%
Hotel Bintang Dua	Rp 3,181,000,000.00	Rp 160,278,650.17	Rp 323,989,165.00	Rp 321,350,657.00	Rp 309,494,181.00	Rp 369,422,200.00	Rp 246,653,808.00	Rp 289,293,714.00	Rp 453,375,022.00	Rp 343,991,610.00	Rp 362,177,817.00	Rp 328,099,594.00	399,393,958.00	Rp 3,907,520,376.17	Rp 325,626,698.01	122.84%
Hotel Bintang Satu	Rp 6,000,000.00	Rp -	Rp 1,154,400.00	Rp -	Rp -	Rp -	Rp -	Rp -	Rp 5,870,000.00	Rp 5,630,500.00	Rp 5,226,500.00	Rp 5,094,500.00	4,869,500.00	Rp 27,865,400.00	Rp 2,322,116.67	464.42%
Hotel Melati Satu	Rp 1,763,000,000.00	Rp 157,235,214.00	Rp 148,823,265.00	Rp 129,107,326.00	Rp 162,730,737.00	Rp 164,920,276.00	Rp 128,304,838.00	Rp 160,462,974.00	Rp 139,567,863.00	Rp 184,041,718.00	Rp 165,639,746.00	Rp 181,639,381.00	235,715,131.00	Rp 1,978,208,469.00	Rp 164,850,705.75	112.21%
Cottage	Rp -	Rp -	Rp -	Rp -	Rp -	Rp -	Rp -	Rp -	Rp -	Rp -	Rp -	Rp -	-	Rp -	Rp -	
Losmen/Rumah Penginap	Rp 800,000,000.00	Rp 61,457,833.00	Rp 64,949,789.00	Rp 59,275,291.00	Rp 67,064,787.00	Rp 68,039,236.00	Rp 61,769,773.00	Rp 71,080,070.00	Rp 78,981,127.00	Rp 75,863,060.00	Rp 96,574,565.00	Rp 90,352,958.00	103,875,030.00	Rp 899,283,519.00	Rp 74,940,293.25	112.41%

### Lampiran 8. Rekap Laporan Realisasi Pajak Reklame Perbulan Tahun 2019 Bidang Perencanaan dan Teknologi Informasi



#### REKAP LAPORAN REALISASI PAJAK HOTEL & REKLAME

JANUARI S.D DESEMBER 2019

URAIAN	TARGET													TOTAL REALISASI	RATA-RATA	%
	PERUBAHAN	JANUARI	FEBRUARI	MARET	APRIL	MEI	JUNI	JULI	AGUSTUS	SEPTEMBER	OKTOBER	NOVEMBER	DESEMBER	JAN S.D DESEMBER		
2	3	4	5	6	7	8	9	10	11	12	13	14	15	16	17	18
Pajak Reklame	Rp 7,350,000,000.00	Rp 286,993,737.00	Rp 414,143,716.75	Rp 661,916,006.00	Rp 550,998,049.00	Rp 856,209,700.00	Rp 361,183,416.00	Rp 625,919,804.00	Rp 595,025,536.50	Rp 845,798,428.00	Rp 764,304,986.87	Rp 1,027,922,739.00	983,935,582.00	Rp 7,974,251,701.12	Rp 664,520,975.09	108.49%
	Rp -	Rp -	Rp -	Rp -	Rp -	Rp -	Rp -	Rp -	Rp -	Rp -	Rp -	Rp -	-	Rp -	Rp -	
Reklame Papan/Billboard	Rp 6,278,800,000.00	Rp 282,935,337.00	Rp 346,633,461.75	Rp 541,705,906.00	Rp 466,487,007.00	Rp 740,106,140.00	Rp 294,125,125.00	Rp 504,249,226.00	Rp 568,171,661.50	Rp 696,466,478.00	Rp 637,644,741.87	Rp 967,103,351.00	727,425,032.00	Rp 6,773,053,467.12	Rp 564,421,122.26	107.87%
Reklame Kain	Rp 1,000,000,000.00	Rp 1,058,400.00	Rp 44,260,255.00	Rp 15,110,100.00	Rp 82,111,042.00	Rp 25,528,560.00	Rp 66,058,291.00	Rp 61,245,578.00	Rp 20,881,875.00	Rp 21,856,950.00	Rp 27,535,245.00	Rp 46,069,388.00	30,785,550.00	Rp 442,501,234.00	Rp 36,875,102.83	44.25%
Reklame Melekat/Stiker	Rp 28,000,000.00	Rp -	Rp -	Rp -	Rp -	Rp -	Rp -	Rp -	Rp -	Rp -	Rp -	Rp -	-	Rp -	Rp -	0.00%
Reklame Sebaran	Rp -	Rp -	Rp -	Rp -	Rp -	Rp -	Rp -	Rp -	Rp 222,000.00	Rp -	Rp -	Rp -	-	Rp 222,000.00	Rp 18,500.00	
Reklame Berjalan termasuk	Rp 43,200,000.00	Rp 3,000,000.00	Rp -	Rp 2,500,000.00	Rp 2,300,000.00	Rp 13,000,000.00	Rp 1,000,000.00	Rp 7,750,000.00	Rp 5,750,000.00	Rp 21,100,000.00	Rp 31,250,000.00	Rp 14,750,000.00	13,000,000.00	Rp 115,400,000.00	Rp 9,616,666.67	267.13%
Reklame Film/Slide	Rp -	Rp -	Rp 23,250,000.00	Rp 102,600,000.00	Rp -	Rp 77,575,000.00	Rp -	Rp 52,675,000.00	Rp -	Rp 106,375,000.00	Rp 67,875,000.00	Rp -	212,725,000.00	Rp 643,075,000.00	Rp 53,589,583.33	

## Lampiran 9. Berita Acara Rekonsiliaasi



**PEMERINTAH KOTA SAMARINDA**  
**BADAN PENDAPATAN DAERAH KOTA SAMARINDA**  
 Jalan Kesuma Bangsa (Komplek Balai Kota) Telp. (0541) 731490, Fax : 743530  
 Website : www.dipenda.samarinda.go.id Email : dipenda@samarindakota.go.id

**BERITA ACARA REKONSILIASI**

Pada hari ini Rabu tanggal Lima bulan Agustus tahun Dua Ribu Dua Puluh, telah dilakukan rekonsiliasi Laporan Realisasi Pajak Reklame Bulan JULI Tahun Dua Ribu Dua Puluh antara bidang Perencanaan dan Sistem Informasi dengan Bidang Pajak Official Assessment dengan rincian sebagai berikut:

Kode Rekening	URAIAN	REALISASI JULI		Selisih	KET
		Perencanaan & Sistem Informasi	Bid. Pajak Official Assessment		
4 1 1 04	Pajak Reklame	748,803,679.00	748,803,679.00	-	SINKRON
4 1 1 04 01	Reklame Papan/Billboard/Videotron/Megatron	734,179,279.00	734,179,279.00	-	
4 1 1 04 02	Reklame Kain	6,224,400.00	6,224,400.00	-	
4 1 1 04 03	Reklame Melekat/Stiker	-	-	-	
4 1 1 04 04	Reklame Sebaran	-	-	-	
4 1 1 04 05	Reklame Berjalan termasuk Kendaraan Bermotor	8,400,000.00	8,400,000.00	-	
4 1 1 04 09	Reklame Film/Slide	-	-	-	
4 1 1 04 09	Reklame Film/Slide	-	-	-	
4 1 1 04 09	Reklame Film/Slide	-	-	-	
4 1 4 07 04	Pendapatan Denda Pajak Reklame	24,338,372.00	24,338,372.00	-	

Demikian Berita Acara ini dibuat dengan sebenarnya.

Petugas Rekon

Petugas Realisasi Pendapatan Daerah  
Bid. Perencanaan dan Sistem Informasi

  
Elyana

Petugas Pajak Reklame  
Bid. Pajak Official Assessment

  
Metha Alstoni Surya

D:\DATA REALISASI\BERITA ACARA REKON BIDANG 2020\BID. OFFICIAL ASSESSMENT\7. JULI\OFFICIAL JULI