



KEMENTERIAN PENDIDIKAN DAN KEBUDAYAAN
UNIVERSITAS MULAWARMAN
LEMBAGA PENELITIAN DAN PENGABDIAN KEPADA MASYARAKAT
PUSAT PENELITIAN LINGKUNGAN HIDUP DAN SUMBER DAYA ALAM

Alamat : Jl. Penajam, Kampus Gunung Kelua, Gedung A11 - A12, Samarinda 75123
Telpon/Fax. (0541) 739882 / 205422, e-Mail : pplhunmul@gmail.com

KEPUTUSAN
KEPALA PUSAT PENELITIAN LINGKUNGAN HIDUP DAN SUMBER DAYA ALAM
UNIVERSITAS MULAWARMAN

NOMOR : 176/UN17.L1/TU.P2LH-SDA/2021

TENTANG

SUSUNAN DAN STRUKTUR PENGELOLA LABORATORIUM
PUSAT PENELITIAN LINGKUNGAN HIDUP DAN SUMBER DAYA ALAM
UNIVERSITAS MULAWARMAN

KEPALA PUSAT PENELITIAN LINGKUNGAN HIDUP DAN SUMBER DAYA ALAM,

- Menimbang : a. bahwa untuk menunjang kelancaran pelayanan kegiatan pada Laboratorium Pusat Penelitian Lingkungan Hidup Dan Sumber Daya Alam Universitas Mulawarman, maka perlu diangkat susunan dan struktur pengelola Laboratorium;
- b. bahwa sehubungan dengan pertimbangan huruf a di atas, perlu diterbitkan dengan Keputusan Kepala Pusat Penelitian Lingkungan Hidup Dan Sumber Daya Alam Universitas Mulawarman;
- Mengingat : 1. Undang-Undang RI Nomor 20 Tahun 2003 tentang Sistem Pendidikan Nasional;
2. Undang-Undang RI Nomor 14 Tahun 2005 tentang Guru dan Dosen;
3. Undang-Undang RI Nomor 12 Tahun 2012 tentang Pendidikan Tinggi;
4. Peraturan Pemerintah RI Nomor 4 Tahun 2014 tentang Penyelenggaraan Pendidikan Tinggi dan Pengelolaan Perguruan Tinggi;
5. Peraturan Pemerintah RI Nomor 62 Tahun 2019 tentang Kementerian Pendidikan dan Kebudayaan;
6. Keputusan Presiden RI Nomor 65 Tahun 1963 tentang Pendirian Universitas Mulawarman;
7. Peraturan Menteri Riset, Teknologi dan Pendidikan Tinggi RI Nomor 9 Tahun 2015 tentang Organisasi dan Tata Kerja Universitas Mulawarman, sebagaimana telah diubah dengan Peraturan Menteri Riset, Teknologi dan Pendidikan Tinggi RI Nomor 26 Tahun 2018 tentang Perubahan Atas Peraturan Menteri Riset, Teknologi dan Pendidikan Tinggi RI Nomor 9 Tahun 2015 tentang Organisasi dan Tata Kerja Universitas Mulawarman;
8. Peraturan Menteri Riset, Teknologi dan Pendidikan Tinggi RI Nomor 57 Tahun 2018 tentang Statuta Universitas Mulawarman;



KEMENTERIAN PENDIDIKAN DAN KEBUDAYAAN
UNIVERSITAS MULAWARMAN
LEMBAGA PENELITIAN DAN PENGABDIAN KEPADA MASYARAKAT
PUSAT PENELITIAN LINGKUNGAN HIDUP DAN SUMBER DAYA ALAM

Alamat : Jl. Penajam, Kampus Gunung Kelua, Gedung A11 - A12, Samarinda 75123
Telpon/Fax. (0541) 739882 / 205422, e-Mail : pplhunmul@gmail.com

9. Keputusan Menteri Keuangan RI Nomor 51/KMK.05/2009 tentang Penetapan Universitas Mulawarman sebagai Instansi Pemerintah yang Menerapkan Pengelolaan Keuangan Badan Layanan Umum;
10. Keputusan Menteri Riset, Teknologi dan Pendidikan Tinggi RI Nomor 661/M/KPT.KP/2018 tentang Pemberhentian dan Pengangkatan Rektor Universitas Mulawarman Periode Tahun 2018-2022;
11. Peraturan Rektor Universitas Mulawarman Nomor 06 Tahun 2018 tentang Penyelenggaraan Pendidikan, Penelitian dan Pengabdian Kepada Masyarakat;
12. Keputusan Rektor Universitas Mulawarman Nomor 850/SK/2020 tentang Perubahan Nama Pusat-Pusat Penelitian Dan Pengangkatan Koordinator Pusat-Pusat Penelitian Di Lingkungan Lembaga Penelitian Dan Pengabdian Kepada Masyarakat Universitas Mulawarman;
13. Keputusan Kepala Pusat Penelitian Lingkungan Hidup Dan Sumber Daya Alam Nomor 130/UN17.41/KL/2020 tentang Pembentukan Laboratorium P2LHSDA pada Pusat Penelitian Lingkungan Hidup Dan Sumber Daya Alam Universitas Mulawarman.

MEMUTUSKAN:

- Menetapkan : KEPUTUSAN KEPALA PUSAT PENELITIAN LINGKUNGAN HIDUP DAN SUMBER DAYA ALAM UNIVERSITAS MULAWARMAN TENTANG SUSUNAN DAN STRUKTUR PENGELOLA LABORATORIUM PUSAT PENELITIAN LINGKUNGAN HIDUP DAN SUMBER DAYA ALAM UNIVERSITAS MULAWARMAN
- Kesatu : Susunan dan Struktur Pengelola Laboratorium Pusat Penelitian Lingkungan Hidup Dan Sumber Daya Alam (Laboratorium P2LHSDA) pada Pusat Penelitian Lingkungan Hidup Dan Sumber Daya Alam Universitas Mulawarman, sebagaimana tercantum pada lampiran yang tidak terpisahkan dari Keputusan ini.
- Kedua : Keputusan ini berlaku sejak tanggal ditetapkan.
- Ketiga : Bilamana dikemudian hari terdapat kekeliruan dalam keputusan ini akan diubah dan diperbaiki sebagaimana mestinya.

Ditetapkan di : Samarinda
Pada tanggal : 13 Desember 2021



KEPALA,

[Signature]
Dharma Widada
NIP. 19690706 199512 1 004



KEMENTERIAN PENDIDIKAN DAN KEBUDAYAAN
UNIVERSITAS MULAWARMAN
LEMBAGA PENELITIAN DAN PENGABDIAN KEPADA MASYARAKAT
PUSAT PENELITIAN LINGKUNGAN HIDUP DAN SUMBER DAYA ALAM

Alamat : Jl. Penajam, Kampus Gunung Kelua, Gedung A11 - A12, Samarinda 75123
Telpon/Fax. (0541) 739882 / 205422, e-Mail : pplhunmul@gmail.com

LAMPIRAN 1

KEPUTUSAN KEPALA PUSAT PENELITIAN DAN LINGKUNGAN HIDUP UNMUL

NOMOR : 176/UN17.L1/TU.P2LH-SDA/2021

TANGGAL : 13 Desember 2021

TENTANG : SUSUNAN DAN STRUKTUR PENGELOLA LABORATORIUM PUSAT PENELITIAN LINGKUNGAN HIDUP DAN SUMBER DAYA ALAM UNIVERSITAS MULAWARMAN

SUSUNAN PENGELOLA LABORATORIUM
PUSAT PENELITIAN LINGKUNGAN HIDUP DAN SUMBER DAYA ALAM
UNIVERSITAS MULAWARMAN

Kepala	: Dr. Ir. Dharma Widada, M.T., IPU, ASEAN Eng.
Sekretaris	: Dr. Ir. Surya Darma, M.Si.
Koordinator Bidang Laboratorium	: Dr. Rudi Kartika, M.Si.
Koordinator Bidang Mutu Dan Kerjasama	: Dr. Adi Susanto, S.Pi., M.Si.
<u>Bidang Udara</u>	
Penyelia	: Dr. Djayus, M.T.
Analisis	: 1. Hendra Priatna, S.Si. 2. Daffa Anugerah, S.Si 3. Riansyah Dimas Pratama, 4. Miraz'hul Fahmi 5. Riki, S.Si
Petugas Pengambil Contoh (PPC)	: 1. Hendra Priatna, S.Si. 2. M. Sigit Ariski 3. Riansyah Dimas Pratama 4. Miraz'hul Fahmi 5. Fathur Rahman 6. Ahmad Dwi Setiawan
<u>Bidang Air</u>	
Penyelia Bidang Fisik Kimia	: Dr. Moh. Mustakim, S.Pi., M.Si.
Penyelia Bidang Biologi	: Dr. Agustina, S.Pi., M.Si.
Analisis	: 1. Miah Putri, S.Pi. 2. Aidil Fitriadi
Petugas Pengambil Contoh (PPC)	: 1. Muhammad Reva Dwi Satrio, S.Pi.
<u>Bidang Tanah</u>	
Penyelia	: Dr. Ir. Suria Darma, M.Si.
Analisis	: Ningsy Indrianti Junus, S.Pi., M.Hut.
Petugas Pengambil Contoh (PPC)	: Selamat Arifin
Pengendali Dokumen	: 1. Kamaruddin, S.Hut 2. Kuswandi
Pelayanan Pelanggan/ Administrasi	: 1. Syahrudin, S.Sos 2. Amir Hamzah, A.Md. 3. A. Rahim 4. Eko Haspanza Suroso, SE 5. Rian Anggara, SE 6. M. Syaifullah, SP 7. Rosadi, S.Kom 8. Yuyun Wahyuni, S.Pi., M.Si

Ditetapkan di : Samarinda

Pada tanggal : 13 Desember 2021

KEPALA

Dharma Widada

NIP. 19690706 199512 1 004





KEMENTERIAN PENDIDIKAN DAN KEBUDAYAAN
UNIVERSITAS MULAWARMAN
LEMBAGA PENELITIAN DAN PENGABDIAN KEPADA MASYARAKAT
PUSAT PENELITIAN LINGKUNGAN HIDUP DAN SUMBER DAYA ALAM

Alamat : Jl. Penajam, Kampus Gunung Kelua, Gedung A11 - A12, Samarinda 75123
Telpon/Fax. (0541) 739882 / 205422, e-Mail : pplhunmul@gmail.com

LAMPIRAN 2

KEPUTUSAN KEPALA PUSAT PENELITIAN DAN LINGKUNGAN HIDUP UNMUL

NOMOR : 176/UN17.L1/TU.P2LH-SDA/2021

TANGGAL : 13 Desember 2021

TENTANG : SUSUNAN DAN STRUKTUR PENGELOLA LABORATORIUM PUSAT PENELITIAN LINGKUNGAN HIDUP DAN SUMBER DAYA ALAM UNIVERSITAS MULAWARMAN

STRUKTUR PENGELOLA LABORATORIUM
PUSAT PENELITIAN LINGKUNGAN HIDUP DAN SUMBER DAYA ALAM
UNIVERSITAS MULAWARMAN

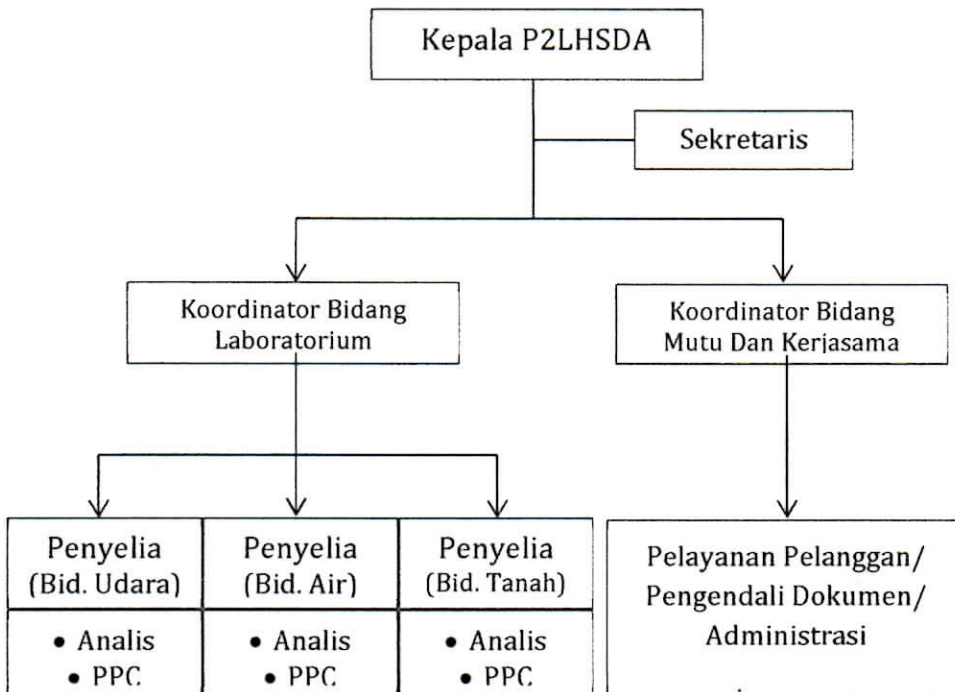

Ditetapkan di : Samarinda

Pada tanggal : 13 Desember 2021



Dharma Widada

NIP. 19690706 199512 1 004