



**FEB UNMUL**

**LAPORAN AKHIR  
PENGABDIAN KEPADA MASYARAKAT**

JUDUL:

**PELATIHAN MENYUSUN PUBLIKASI ILMIAH**

DOSEN :

<b>DR. Zainal Abidin, MM</b>	<b>Ketua</b>
<b>Saprianto</b>	<b>Anggota</b>
<b>Woody Asto Nugroho</b>	<b>Anggota</b>

**SKIM BANTUAN BIAYA  
PENELITIAN DAN PENGABDIAN KEPADA MASYARAKAT JURUSAN/PRODI S2-MANAJEMEN**

**FAKULTAS EKONOMI DAN BISNIS  
UNIVERSITAS MULAWARMAN  
TAHUN 2021**

## HALAMAN PENGESAHAN

Judul Kegiatan : **PELATIHAN MENYUSUN PUBLIKASI ILMIAH**

### Ketua Tim

- a. Nama lengkap, gelar : Dr. Zainal Abidin, MM
- b. NIP / NIDN : 19650707 199303 1 005 / 0007076503
- c. Jabatan Fungsional : Lektor
- d. Jurusan / Program Studi : Manajemen/Manajemen
- e. Alamat Email : zainal.abidin@feb.unmul.ac.id
- f. Nomor Handphone : 081231523436

### Anggota 1

- a. Nama : Saprianto
- b. NIM : 1901028029
- c. Prodi : Magister Manajemen

### Anggota 2

- a. Nama : Woody Asto Nugroho
- b. NIM : 1901028034
- c. Prodi : Magister Manajemen

Usulan Biaya : Rp. 3.500.000 (tiga juta lima ratus ribu rupiah)

Jangka Waktu Pelaksanaan : 1 (Satu) bulan

Mengetahui,  
Ketua Jurusan Manajemen



Dr. Saida Zainurosalamia ZA, SE., M.Si  
NIP. 19830119 200604 2 002

Samarinda, 4 Oktober 2021  
Ketua Tim Penelitian



Dr. Zainal Abidin, MM  
NIP. 19650707 199303 1 005

Menyetujui

 Dekan Fakultas Ekonomi dan Bisnis  
Universitas Mulawarman



Prof. Dr. Hj. Syarifah Hidayah  
NIP 19620513 198811 2 001

## DAFTAR ISI

Halaman Judul	i
Halaman Pengesahan	ii
Daftar ISI	iii
<b>BAB I PENDAHULUAN</b>	<b>1</b>
A. LATAR BELAKANG	1
B. TUJUAN	2
C. KEGIATAN POKOK DAN RINCIAN KEGIATAN	3
D. TATA CARA PELAKSANAAN KEGIATAN	3
E. PESERTA PELATIHAN	4
<b>BAB II HASIL PELAKSANAAN KEGIATAN</b>	<b>5</b>
A. GAMBARAN UMUM KWARTIR DAERAH GERAKAN PRAMUKA KALTIM	5
B. MAPPING PESERTA PELATIHAN	6
C. HASIL LUARAN PELATIHAN	6
<b>BAB III KESIMPULAN DAN REKOMENDASI</b>	<b>8</b>

## BAB I PENDAHULUAN

### LATAR BELAKANG

Motivasi dan tujuan penelitian secara umum pada dasarnya adalah sama, yaitu bahwa penelitian merupakan refleksi dari keinginan manusia yang selalu berusaha untuk mengetahui sesuatu. Keinginan untuk memperoleh dan mengembangkan pengetahuan merupakan kebutuhan dasar manusia yang umumnya menjadi motivasi untuk melakukan penelitian. Menjawab kebutuhan penelitian pada saat ini diperlukan sebuah media yang mampu menghantarkan hasil penelitian agar dapat memberikan manfaat bagi publik yang tertarik pada hasil penelitian.

Hasil penelitian umumnya berbentuk publikasi ilmiah. Publikasi ilmiah dapat diartikan sebagai penyebaran suatu penelitian ilmiah orisinal yang telah dilakukan oleh seseorang / kelompok orang atau penyebaran perbaharuan penelitian yang sebelumnya telah dilakukan oleh orang lain. Tujuan publikasi ilmiah adalah memberikan informasi kepada pembaca, khususnya dari kalangan akademisi atau para ahli di bidangnya.

Dalam publikasi ilmiah, sebuah artikel (karangan) adalah sebuah karya akademis yang umumnya diterbitkan dalam suatu jurnal ilmiah. Artikel ini dapat berisi hasil penelitian orisinal atau berupa telaah dari hasil-hasil yang telah ada sebelumnya. Artikel seperti ini baru dapat dianggap valid setelah melalui proses peer review oleh satu atau beberapa pemeriksa (yang juga merupakan akademisi di bidang yang sama) dalam rangka untuk memeriksa isi artikel apakah telah sesuai untuk dipublikasikan di jurnal. Sebuah artikel dapat mengalami beberapa kali pemeriksaan dan revisi, sebelum akhirnya dapat diterima untuk publikasi. Hal ini dapat berlangsung hingga beberapa tahun, khususnya untuk jurnal penerbitan yang sangat populer.

Begitu pentingnya publikasi ilmiah, secara khusus Kwartir Daerah Gerakan Pramuka Kalimantan Timur melakukan kegiatan Metode Penelitian dan Publikasi Ilmiah bagi anggotanya dalam rangka peningkatan minat dan kemampuan memahami dan melakukan kegiatan penelitian sampai dengan mempublikasikan hasil penelitian dalam bentuk publikasi ilmiah.

## BAB II HASIL PELAKSANAAN KEGIATAN

### A. GAMBARAN UMUM KWARTIR DAERAH GERAKAN PRAMUKA KALTIM

Kwartir daerah Gerakan Pramuka Kalimantan Timur terdiri terurai pada kwarcab yang tersebar di seluruh Kabupaten dan Kota yang ada di Kalimantan Timur. Terdapat 10 kwarcab yaitu Samarinda, Berau, Bontang, Kutai Barat, Kutai Timur, Kutai Kertanegara, Penajam Paser Utara, Paser dan Mahakam Ulu.

#### STRUKTUR ORGANISASI GERAKAN PRAMUKA

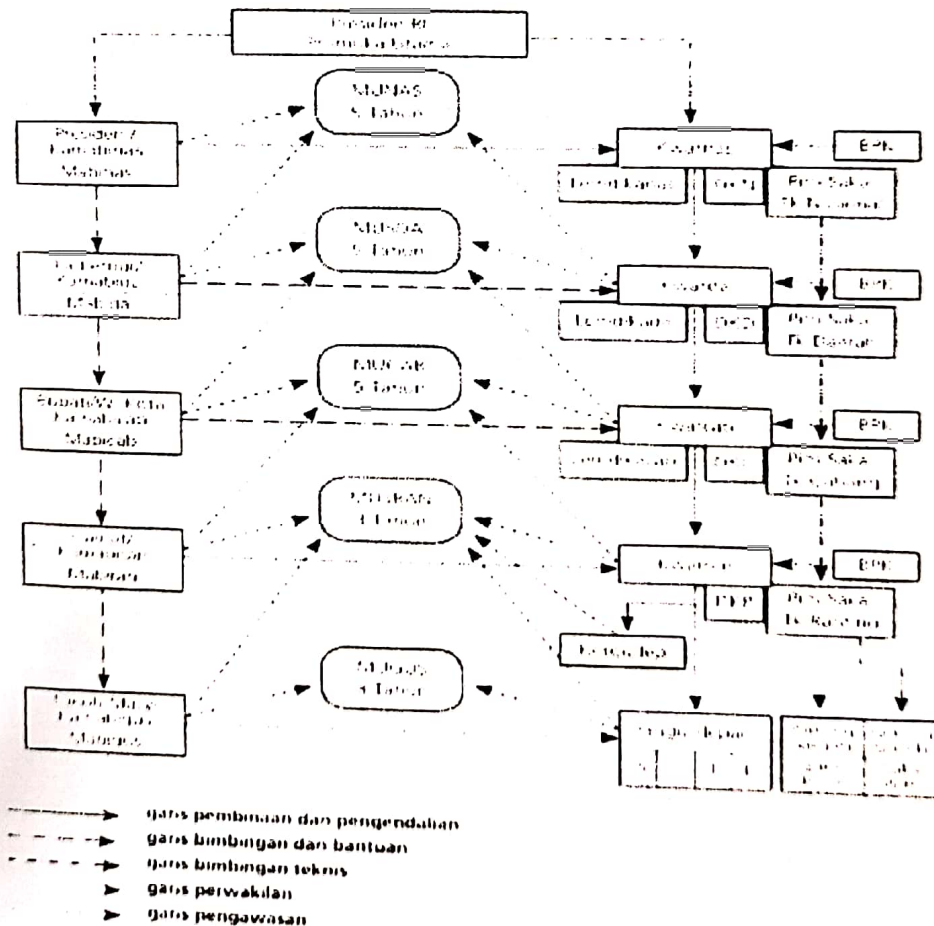

Gambar di atas menunjukkan struktur organisasi pramuka dari tingkat Nasional hingga tingkat gugus depan. Di Kalimantan Timur Gubernur berperan sebagai Kamabida/ Mabida yang membawahi kegiatan kepramukaan di Kalimantan Timur.

## B. MAPPING PESERTA PELATIHAN

Peserta terdiri dari kwartir cabang dan unsur kwartir ranting, seperti ditunjukkan pada tabel berikut.

NO	KWARCAB	KWARRAN		UNSUR KWARCAB	TOTAL
		JUMLAH	PARTISIPASI/ORANG		
1	KOTA SAMARINDA	1	1	3	4
2	KOTA BALIKPAPAN	6	17	7	24
3	BERAU	1	3	1	4
4	KOTA BONTANG	3	11	3	14
5	KUTAI BARAT	3	7	4	11
6	KUTAI TIMUR	6	12	3	15
7	KUTAI KARTANEGARA	4	10	3	17
8	PENAJAM PASER UTARA	2	4	3	7
9	PASER	2	3	2	6
10	MAHAKAM ULU				
TOTAL					94

Sumber: Data diolah, 2021

### DATA PESERTA PELATIHAN METODE PENELITIAN KWARDA KALTIM TAHUN 2021

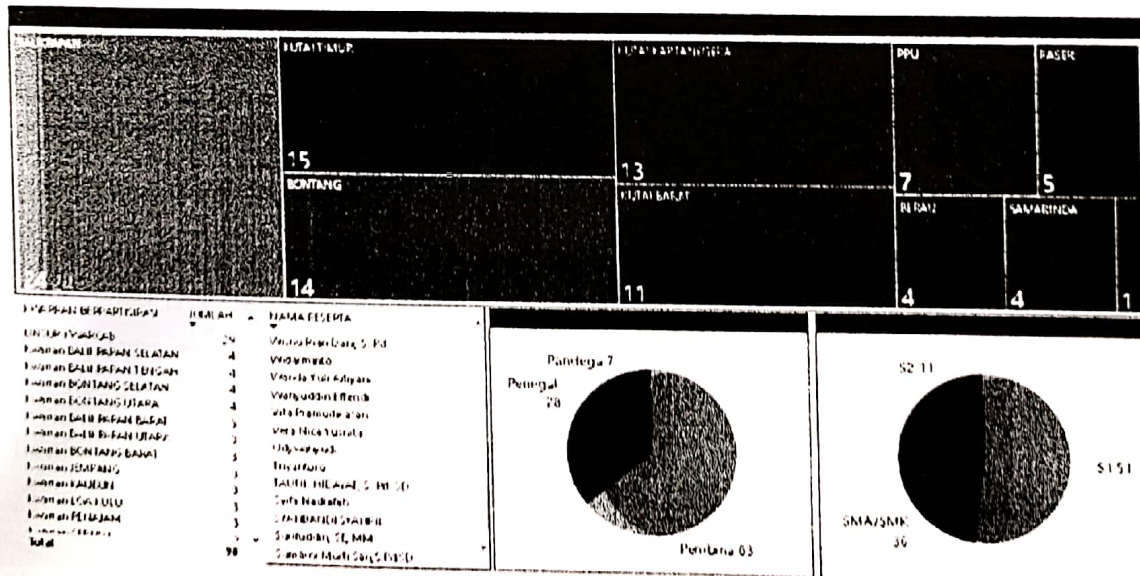

Peserta yang mengikuti pelatihan terdiri dari Pandega 7%, penegak 28% dan paling banyak adalah Pembina 63%.

### **BAB III**

## **KESIMPULAN DAN REKOMENDASI**

#### **A. KESIMPULAN**

Pelatihan publikasi ilmiah yang dirancang dalam kemasan metodologi penelitian dan tambahan materi bagaimana melaksanakan sensus memberikan pemahaman kepada peserta bagaimana memulai penelitian, proses penelitian, menulis dan menyampaikan laporan penelitian hingga mewujudkan dalam artikel yang siap dipublikasikan dalam jurnal ilmiah.

Proses pelatihan ini tidak hanya berhenti dalam bentuk pelatihan ini saja, agar luaran artikel yang terpublikasi semakin meningkat maka diperlukan kegiatan-kegiatan selanjutnya berupa pendampingan kepada peserta bisa dalam bentuk workshop terkait penelitian.

#### **B. REKOMENDASI**

Kegiatan ini hendaknya dapat ditindaklanjuti dan disebarluaskan kepada rekan dan kolega di kepramukaan yang membutuhkan pengetahuan yang sama yaitu bagaimana membuat penelitian dan menerbitkan dalam jurnal nasional maupun jurnal internasional.

Perlu adanya pelatihan tambahan terutama untuk praktik pengolahan Pustaka seperti Mendeley. Penggunaan publish or perish serta Vosviewer untuk memberikan kemudahan dan petunjuk kepada peserta pelatihan dalam memulai penelitian serta upaya menerbitkan hasil penelitiannya pada publikasi jurnal ilmiah.

## DAFTAR HADIR PESERTA KEGIATAN

1. Nama  
2. NPM  
3. No. Absen  
4. No. Roll  
5. No. Urut  
6. No. Absen  
7. No. Roll  
8. No. Urut  
9. No. Absen  
10. No. Roll  
11. No. Urut  
12. No. Absen  
13. No. Roll  
14. No. Urut  
15. No. Absen  
16. No. Roll  
17. No. Urut  
18. No. Absen  
19. No. Roll  
20. No. Urut  
21. No. Absen  
22. No. Roll  
23. No. Urut  
24. No. Absen  
25. No. Roll  
26. No. Urut  
27. No. Absen  
28. No. Roll  
29. No. Urut  
30. No. Absen  
31. No. Roll  
32. No. Urut  
33. No. Absen  
34. No. Roll  
35. No. Urut  
36. No. Absen  
37. No. Roll  
38. No. Urut  
39. No. Absen  
40. No. Roll  
41. No. Urut  
42. No. Absen  
43. No. Roll  
44. No. Urut  
45. No. Absen  
46. No. Roll  
47. No. Urut  
48. No. Absen  
49. No. Roll  
50. No. Urut



Timestamp	Nama Lengkap	Utusan	Waktu Pertemuan
10/2/2021 10:15:11	Alma Fitriani Anggi	Kwarran Balikpapan Kota	08.30 - 10.30
10/2/2021 10:15:18	Fitri Rahmanla	Kwartir ranting: Kec. Lonç	08.30 - 10.30
10/2/2021 10:15:22	ARIF WIDYANSYAH	KWARRAN BONTANG U'	08.30 - 10.30
10/2/2021 10:15:25	Andi muhammad kiswa	KWARRAN BONTANG U'	08.30 - 10.30
10/2/2021 10:15:32	Daud Boro Patoding,SS.,I	Kwarcab Kutai Timur	08.30 - 10.30
10/2/2021 10:15:35	Triyantoro	Kwarran Bontang Barat	08.30 - 10.30
10/2/2021 10:15:51	Syifa Nadhifah	Kwarcab Kota Balikpapan	08.30 - 10.30
10/2/2021 10:15:57	Amrullah..	Kwarran Balikpapan Utara	08.30 - 10.30
10/2/2021 10:16:00	Wanda Yuli Arliyani	Kwarcab Kota Balikpapan	08.30 - 10.30
10/2/2021 10:16:02	Epy Handayani	Kwarran Balikpapan Utara	08.30 - 10.30
10/2/2021 10:16:34	Hj. Panca Turiah	Kwarran Tanjung Redeb	08.30 - 10.30
10/2/2021 10:16:36	Hj Ratnawati	Kwarcab Samarinda	08.30 - 10.30
10/2/2021 10:17:04	Sanggita indah nawarni	Kwarcab paser belengkor	08.30 - 10.30
10/2/2021 10:17:09	Nurul Istiqomah,S.Pd	Kwarran Bontang Barat	08.30 - 10.30
10/2/2021 10:17:15	Febriani Nazularahmatika	Kwarran SAMARINDA UL	10.30 - 12.00
10/2/2021 10:17:42	ANDI MUHAMMAD ILYAS	Kwarran TELUK PANDAN	08.30 - 10.30
10/2/2021 10:17:50	RINA PUSPITASARI, S.P	Kwarran BALIKPAPAN TII	08.30 - 10.30
10/2/2021 10:17:52	SRI SETYONINGSIH	Kwarran MUARA BADAQ	08.30 - 10.30
10/2/2021 10:17:54	Sumarni Murti Sari, S.Pd.	Kwarcab paser dan Kwar	08.30 - 10.30
10/2/2021 10:18:04	Febriani Nazularahmatika	Kwarran SAMARINDA UL	08.30 - 10.30
10/2/2021 10:18:07	SIYAMINI,SP.d	Kwarran BALIKPAPAN TII	08.30 - 10.30
10/2/2021 10:18:21	N. Solihah,S.Pd	Kwarran Kaubun Kutai Tir	08.30 - 10.30
10/2/2021 10:18:23	Fathul Jannah	Kwarcab Kutai Kartanega	08.30 - 10.30
10/2/2021 10:18:24	Rianti Pasengoran	Kwarran BALIKPAPAN TII	08.30 - 10.30
10/2/2021 10:18:36	SAPARUDDIN,M.Pd	KWARCAB PASER	08.30 - 10.30
10/2/2021 10:19:40	SAHDI	KWARRAN KALIORANG	08.30 - 10.30
10/2/2021 10:20:07	PERMA BAKTI	Kwarcab Bontang	08.30 - 10.30
10/2/2021 10:20:32	Nurhawati	Kwarcab Kutai Timur dan	08.30 - 10.30
10/2/2021 10:20:55	Alda Aulia Amanda	Kwarcab Kukar dan Kwar	08.30 - 10.30
10/2/2021 10:21:01	TAUFIK HIDAYAT, S. Pd.	Kwarcab Kutai Kartanega	08.30 - 10.30
10/2/2021 10:21:28	Sarikem,S.Pd	Kwaran Balikpapan Timur	13.00 - 15.30
10/2/2021 10:21:29	Em a Nur Liana	Kwarran SEBULU	08.30 - 10.30
10/2/2021 10:21:45	Mohanmad Ekky Sudirja,	Kwarcab Samarinda	08.30 - 10.30
10/2/2021 10:22:03	MUHAMMAD DIMAS AL I	KWARRAN SEBULU	08.30 - 10.30
10/2/2021 10:23:03	Kamariah, S. Pd. SD	Kwarran Paser Belengkor	08.30 - 10.30
10/2/2021 10:23:15	Khalik Amrullah	Kwarran Sangasanga	08.30 - 10.30
10/2/2021 10:23:39	Rudiansyah	Kwarcab kukar dan kwarr	08.30 - 10.30
10/2/2021 10:24:41	Sri Handayani,SH	Kwarran Teluk Pandan	08.30 - 10.30
10/2/2021 10:25:28	Rinda Yanti	Kwarran Teluk Pandan	08.30 - 10.30
10/2/2021 10:25:44	Eva Puspita Sari	Kwaran Kaubun	08.30 - 10.30
10/2/2021 10:26:14	Siti Zuhtoh, S. Pd.	Kwaran Loa Kulu	08.30 - 10.30
10/2/2021 10:27:01	Rahma Hanlsa	Kwarran kutai timur ,DKR	08.30 - 10.30

Timestamp	Nama Lengkap	Utusan	Waktu Pertemuan
10/2/2021 10:27:07	Sri Handayanj	Kwarran Teluk Pandan	10.30 - 12.00
10/2/2021 10:27:19	Gloria Yemmlma Sattu	Kwarran Jempang	08.30 - 10.30
10/2/2021 10:27:53	Christofer Willu	Kwarran Jempang	08.30 - 10.30
10/2/2021 10:28:24	Afifah Seftiani	Kwarran SAMARINDA UT	08.30 - 10.30
10/2/2021 10:29:19	Muhammad Sulkifl Sangg	Kwarran Jempang	08.30 - 10.30
10/2/2021 10:29:55	Firmansyah	Kwarcab Kukar dan Kwar	08.30 - 10.30
10/2/2021 10:30:02	Lely Aulia Shintla Dewi	Kwarcab BALIKPAPAN	08.30 - 10.30
10/2/2021 10:30:15	Nur Azizah,S.Pd	Kwarran Balikpapan	08.30 - 10.30
10/2/2021 10:31:23	POLO ADMINI ,S.Pd	KWARRAN BATU AMPAF	08.30 - 10.30
10/2/2021 10:31:31	Siti Kurniawati	Kwarcab Balikpapan dan	08.30 - 10.30
10/2/2021 10:31:35	Husnayani	Kwarcab PASER	08.30 - 10.30
10/2/2021 10:31:35	Fudianti Anggani	Kwarcab Bontang	08.30 - 10.30
10/2/2021 10:31:58	Fudianti Anggani	Kwarcab Bontang	10.30 - 12.00
10/2/2021 10:32:11	Diane Christian S.Pd	Kwarcab Balikpapan dan	08.30 - 10.30
10/2/2021 10:32:30	JUNAIDI	Kwarcab BALIKPAPAN d	08.30 - 10.30
10/2/2021 10:32:56	DEASY INDRIANI, S.Pd	Kwarran Muara Komam_I	08.30 - 10.30
10/2/2021 10:33:44	Kasman, S. Pd	Kwarran Balikpapan Teng	10.30 - 12.00
10/2/2021 10:36:33	Sandra Cinta, ST	Kwarran Bontang Utara	08.30 - 10.30
10/2/2021 10:36:56	Sandra Cinta, ST	Kwarran Bontang Utara	10.30 - 12.00
10/2/2021 10:37:20	Ismail Ali Sakty	Kwarcab Balikpapan dan	08.30 - 10.30
10/2/2021 10:40:04	Dinar apriliani	Kwarcab berau	08.30 - 10.30
10/2/2021 10:41:30	ARIF WIDYANSYAH	KWARRAN BONTANG U	08.30 - 10.30
10/2/2021 10:41:33	SYAHBANDI SYAHRIL	KWARRAN BONGAN	08.30 - 10.30
10/2/2021 10:41:43	Andi muhammad kiswa	KWARRAN BONTANG U	08.30 - 10.30
10/2/2021 10:41:58	Ayu Aulia Putri adha	KAWARRAN TANJUNG F	08.30 - 10.30
10/2/2021 10:42:15	Sri Handayani,SH	Kwarran Teluk Pandan	08.30 - 10.30
10/2/2021 10:42:33	Iwan S	KC Samarinda	08.30 - 10.30
10/2/2021 10:42:34	Vita Pramudikasari	Kwarcab Balikpapan dan	08.30 - 10.30
10/2/2021 10:42:47	Sri Handayani	Kwarran Teluk Pandan	10.30 - 12.00
10/2/2021 10:42:52	HERLIDA	DKR BONGAN	08.30 - 10.30
10/2/2021 10:42:58	Fadillah Yusuf	Kwarcab SAMARINDA	08.30 - 10.30
10/2/2021 10:43:17	Nur fajrin	DKR penajam	08.30 - 10.30
10/2/2021 10:43:18	M. Fitra Syam, S. Pd	Kwarran Penajam	08.30 - 10.30
10/2/2021 10:43:25	MIMIN IKE LISNAWATI	KWARCAB KUTAI TIMUF	08.30 - 10.30
10/2/2021 10:44:03	MIMIN IKE LISNAWATI	KWARCAB KUTAI TIMUF	10.30 - 12.00
10/2/2021 10:44:23	Chandra Birawa, S.Pd	Kwarran Kaubun	08.30 - 10.30
10/2/2021 10:45:00	Helman Sajuli	Kwarcab Mahakam Ulu	08.30 - 10.30
10/2/2021 10:45:01	Wisnu Rian Dani, S. Pd	Kwarran Melak	08.30 - 10.30
10/2/2021 10:45:26	MAINURISMI	Kwarcab Bontang Selatar	08.30 - 10.30
10/2/2021 10:45:37	Herman, S.Pd., Gr.	Kwarcab Mahakam Ulu	08.30 - 10.30
10/2/2021 10:47:27	Iwan	Kc Samarinda	10.30 - 12.00
10/2/2021 10:47:34	Fadillah Yusuf	Kwarcab SAMARINDA	10.30 - 12.00

Timestamp	Nama Lengkap	Utusan	Waktu Pertemuan
10/2/2021 10:47:51	Amrullah	Kwarran Bppn Utara	10.30 - 12.00
10/2/2021 10:47:53	Rahma Hanisa	kwarran kutai timur,DKR	10.30 - 12.00
10/2/2021 10:47:55	DEASY INDRIANI, S.Pd	Kwarran Muara Komam_I	10.30 - 12.00
10/2/2021 10:48:02	Sandra Cinta, ST	Kwarran Bontang Utara	10.30 - 12.00
10/2/2021 10:48:03	Indah sustajayanti wardha	kwarran sangasanga	08.30 - 10.30
10/2/2021 10:48:06	SIYAMINI,S.Pd	Kwarran BALIKPAPAN TII	10.30 - 12.00
10/2/2021 10:48:24	Lucyana Dewi Safitri,S.Pd	Kwarran Tanjung Redeb E	08.30 - 10.30
10/2/2021 10:48:24	Eva Puspita Sari	Kwaran Kaubun	10.30 - 12.00
10/2/2021 10:48:31	Kamariah, S. Pd. SD	Kwarran Paser Belengkor	10.30 - 12.00
10/2/2021 10:48:41	Khalik Amrullah	Kwarran Sangasanga	10.30 - 12.00
10/2/2021 10:48:43	Rianti Pasengoran	Kwarran BALIKPAPAN TII	10.30 - 12.00
10/2/2021 10:48:49	MAINURISMI	Kwarcab Bontang Selatar	10.30 - 12.00
10/2/2021 10:48:58	Mohammad Ekky Sudirja,	Kwarcab Samarinda	10.30 - 12.00
10/2/2021 10:49:01	SAPARUDDIN, M.Pd	KWARCAB PASER	10.30 - 12.00
10/2/2021 10:49:04	RINA PUSPITASARI, S.P	Kwarran BALIKPAPAN TII	10.30 - 12.00
10/2/2021 10:49:15	Diane Christian, S.Pd	Kwarcab Balikpapan dan	10.30 - 12.00
10/2/2021 10:49:18	Siti Kurniawati	Kwarcab Balikpapan dan	10.30 - 12.00
10/2/2021 10:49:18	JUNAIDI	Kwarcab BALIKPAPAN d	10.30 - 12.00
10/2/2021 10:49:33	Lucyana Dewi Safitri,S. P	Kwarran Tanjung Redeb E	10.30 - 12.00
10/2/2021 10:49:43	Hamsia, S.Pd	Kwarran Penajam	08.30 - 10.30
10/2/2021 10:49:45	N. Solihah,S.Pd	Kwarran Kaubun Kutai Tir	10.30 - 12.00
10/2/2021 10:49:47	ANDI MUHAMMAD ILYAS	Kwarran TELUK PANDAN	10.30 - 12.00
10/2/2021 10:49:49	Kasman, S. Pd	Kwarcab Balikpapan dan	10.30 - 12.00
10/2/2021 10:50:07	Chandra Birawa, S.Pd	Kwarran Kaubun	10.30 - 12.00
10/2/2021 10:50:12	Rinda Yanti	Kwarran Teluk Pandan	10.30 - 12.00
10/2/2021 10:50:22	ARIF WIDYANSYAH	KWARRAN BONTANG U	10.30 - 12.00
10/2/2021 10:50:23	Andi muhammad kiswa	KWARRAN BONTANG U	10.30 - 12.00
10/2/2021 10:50:26	SYAHBANDI SYAHRIL	KWARRAN BONGAN	10.30 - 12.00
10/2/2021 10:50:32	Nurul Istiqomah,S.Pd	Kwarran Bontang Barat	10.30 - 12.00
10/2/2021 10:50:32	Ayu Aulia Putri adha	Kwarran Tanjung Redeb E	10.30 - 12.00
10/2/2021 10:50:39	Aminah	Kwarcab Kutim dan Kwar	08.30 - 10.30
10/2/2021 10:50:39	Febriani Nazularahmatika	Kwarran SAMARINDA UL	10.30 - 12.00
10/2/2021 10:50:43	SRI SETYONINGSIH	Kwarran MUARA BADA	10.30 - 12.00
10/2/2021 10:51:03	Wisnu Rian Dani, S. Pd	Kwarran Melak	10.30 - 12.00
10/2/2021 10:51:04	Lely Aulia Shintia Dewi	Kwarcab BALIKPAPAN	10.30 - 12.00
10/2/2021 10:51:09	Ema Nur Liana	Kwarcab KUTAI KARTAN	10.30 - 12.00
10/2/2021 10:51:39	Fathul Jannah	Kwarcab Kutai Kartanega	10.30 - 12.00
10/2/2021 10:51:46	Aminah	Kwarcab Kutim dan Kwar	10.30 - 12.00
10/2/2021 10:52:18	Firmansyah	Kwarcab Kukar dan Kwar	10.30 - 12.00
10/2/2021 10:52:19	Muhammad Dimas Al Fa	kwarcab Kukar dan Kwarr	10.30 - 12.00
10/2/2021 10:52:24	Alda Aulia Amanda	Kwarcab Kukar dan Kwar	10.30 - 12.00
10/2/2021 10:53:04	Epy Handayani	Kwarran Balikpapan Utara	10.30 - 12.00

PHOTO ZOOM KEGIATAN







KEMENTERIAN PENDIDIKAN, KEBUDAYAAN  
RISET DAN TEKNOLOGI  
UNIVERSITAS MULAWARMAN  
FAKULTAS EKONOMI DAN BISNIS  
Jalan Tanah Grogot, Kampus Gunung Kelua, Samarinda 75119  
Telepon (0541)738913-738915-738916  
Laman feb.unmul.ac.id

## SURAT TUGAS

No. : 2122 /UN17.1/KP/2021

Yang bertanda tangan dibawah ini Dekan Fakultas Ekonomi dan Bisnis Universitas Mulawarman memberikan tugas kepada :

NO	NAMA	JABATAN
1	Dr. Zainal Abidin, M.M	Dosen
2	Saprianto	Mahasiswa
3	Woody Astro Nugroho	Mahasiswa

Untuk melaksanakan kegiatan Pengabdian Kepada Masyarakat Fakultas Ekonomi dan Bisnis Universitas Mulawarman dengan tema "Pelatihan Menyusun Publikasi Ilmiah", yang akan dilaksanakan pada hari Sabtu tanggal 2 Oktober 2021, Melalui Media Zoom Cloud Meetings.

Demikian surat tugas ini diberikan untuk dapat dipergunakan sebagaimana mestinya.

Samarinda, 28 September 2021  
an.Dekan  
Wakil Dekan Bidang Umum & Keuangan,

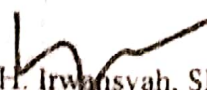
  
Dr. H. Irwansyah, SE., MM  
NIP. 19751110 200112 1 004

Tembusan  
Yang bersangkutan





# Rancangan Publikasi Ilmiah

Zainal Abidin

Pelatihan Metode Penelitian dan Penulisan Karya Ilmiah  
Kwarda Kaltim Tahun 2021

# Komunikasi Ilmiah

- Salah satu bentuk komunikasi adalah komunikasi ilmiah, yaitu komunikasi yang dilakukan dalam rangka penyelenggaraan pendidikan serta diseminasi hasil penelitian dan pengabdian masyarakat, yang melibatkan integritas akademik
- Komunikasi ini mencakup:
  - Penulisan makalah sebagai tugas matakuliah dan laporan akademik
  - Penulisan buku teks
  - Penulisan skripsi, tugas akhir, tesis dan disertasi
  - Penulisan makalah untuk kegiatan seminar dan publikasi pada proceedings dan jurnal
  - Penyimpanan di perpustakaan, repository, scientific gate dan lain-lain

# Knowledge Cycle

Knowledge Cycle (Berheim and Chaui, 2003):

- Creation
- Sharing
- Patent
- Prototyping
- Commercialization

Berheim, C. T., and Chaui, M. S., 2003, Challenges of the university in the knowledge society, five years after the World Conference on Higher Education, Unesco Forum Occasional Paper Series, Paper no. 4, Paris